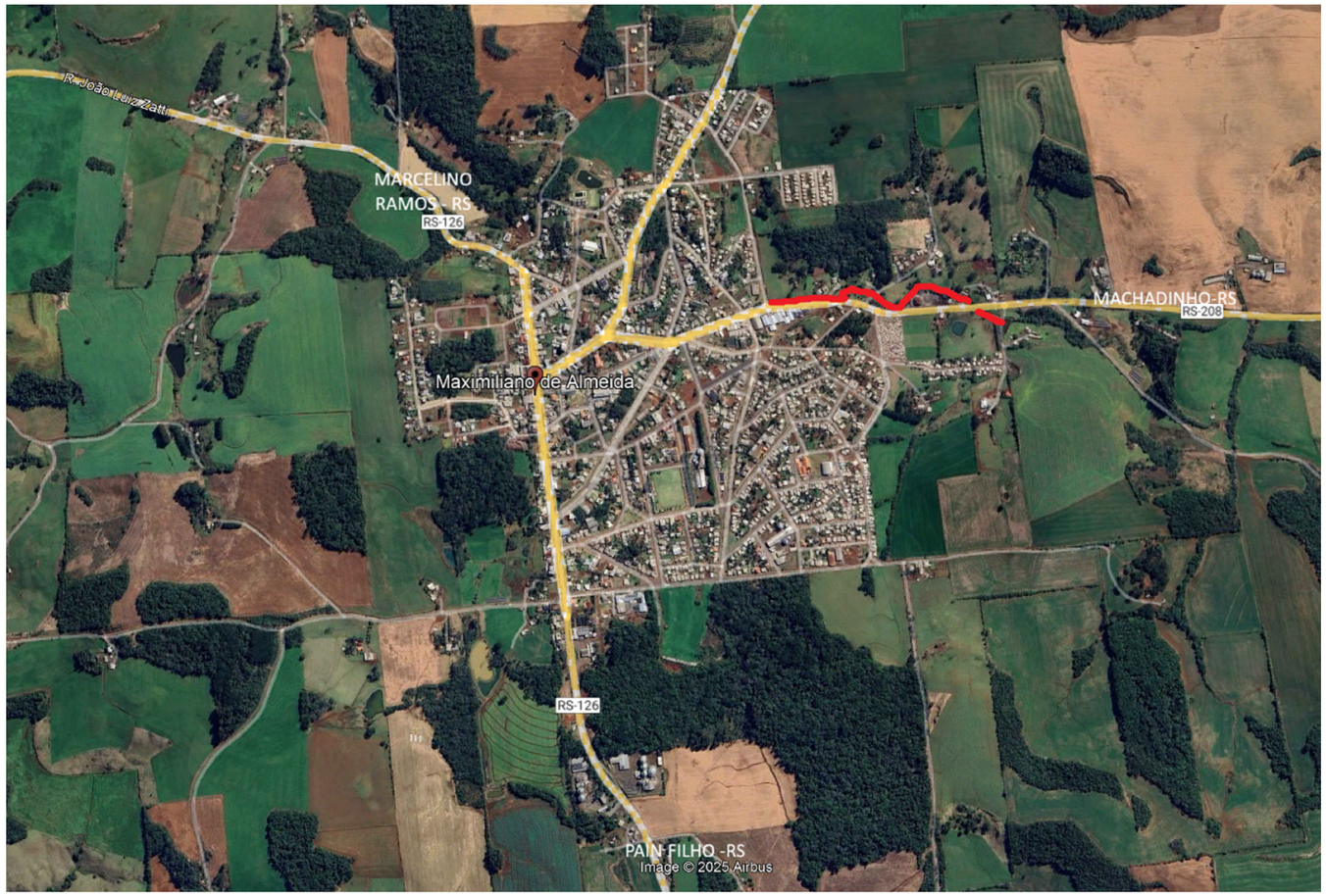

MAPA DE SITUAÇÃO sem escala

Google Earth

MAPA DE SITUAÇÃO sem escala

Google Earth

PREF. MUNICIPAL DE MAXIMILIANO DE ALMEIDA

CNPJ: 87613279000-67

RUA JOSÉ BONIFÁCIO,340- MAXIMILIANO DE ALMEIDA - RS - 99890000- FONE (54)33971166 - 33971313

Responsável Técnico Projeto

ALCIR OSMAR GAMBETA:67053300072

Assinado de forma digital por ALCIR OSMAR GAMBETA:67053300072
Dados: 2025.12.15 19:47:17 -03'00'

ALCIR OSMAR GAMBETA
CREA RS107539

Proprietário

André Fernando Zucunelli
PREFEITO MUNICIPAL

Descrição:	Área Construída Existente:	Prancha: 01/03	Área da Ampliação:	Endereço da Obra: RUA XV DE NOVEMBRO
Conteúdo da Prancha: SITUAÇÃO E LOCALIZAÇÃO	Escala: Indicada		Data: NOVEMBRO/ 2025	Proprietário: Prefeitura de Max de Almeida