

Relação do aço

CASO	ACD	N	DIAM (mm)	QUANT	C TOTAL (cm)	QUANT	PIESO (kg)
	S1	1	5.0	803	307	24111	
	S1	2	5.0	60	29	1740	
	S1	3	5.0	252	29	7308	
	S1	4	5.0	35	29	1595	
	S1	5	5.0	41	327	5307	
	S1	6	5.0	30	79	2502	
	S1	7	5.0	12	24	288	
	S1	8	5.0	18	24	432	
	S1	9	8.0	101	114	13134	
	S1	10	8.0	45	154	6930	
	S1	11	8.0	18	164	2952	
	S1	12	8.0	18	159	2862	
	S1	13	8.0	12	184	2406	
	S1	14	8.0	16	204	3264	
	S1	15	8.0	16	114	6612	
	S1	16	8.0	15	129	4515	
	S1	17	8.0	40	99	4861	
	S1	18	8.0	42	119	4951	
	S1	19	8.0	14	134	1876	
	S1	20	10.0	90	108	10800	
	S1	21	12.5	32	108	3888	
	S1	22	16.0	30	108	3888	

Resumo do aço

ACD	DIAM (mm)	C TOTAL (m)	QUANT (bars)	PIESO (kg)
CASO	8.0	558.9	47	2205.5
CASO	10.0	193.4	17	1187.7
CASO	12.5	71.4	6	687.7
CASO	16.0	25.8	4	1212.1
CASO	5.0	513.1	44	80
PIESO TOTAL (kg)				5193.8
CASO				80

Volume de concreto (C-25) = 10.68 m³
Área da forma = 72.96 m²

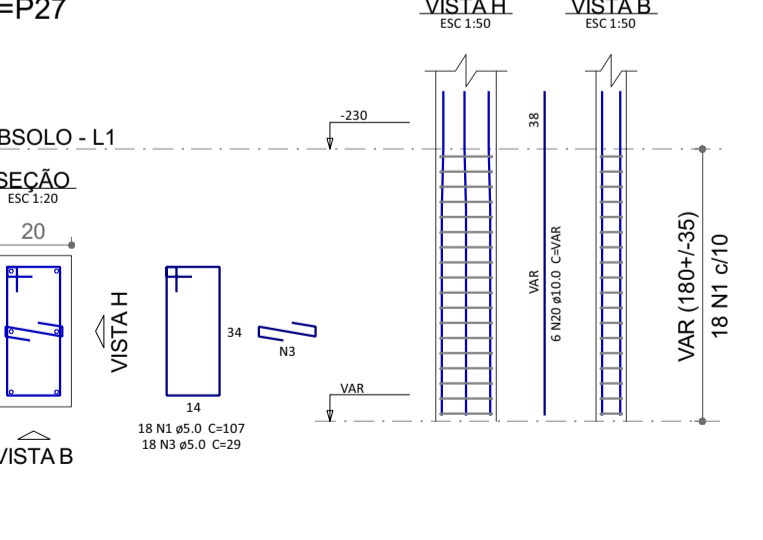
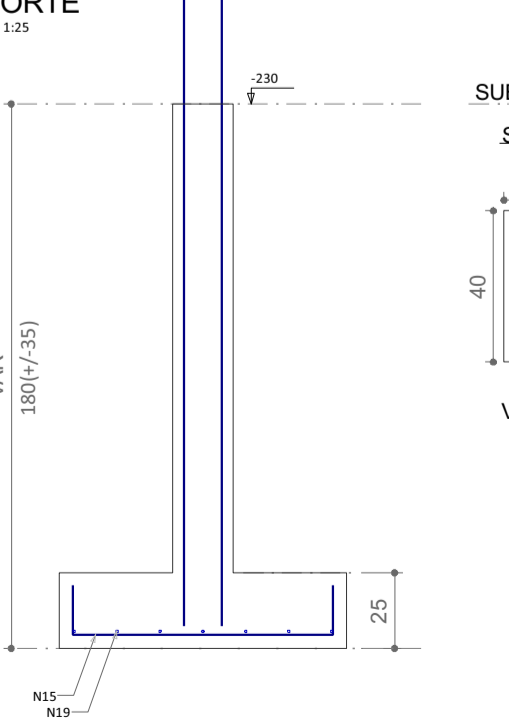
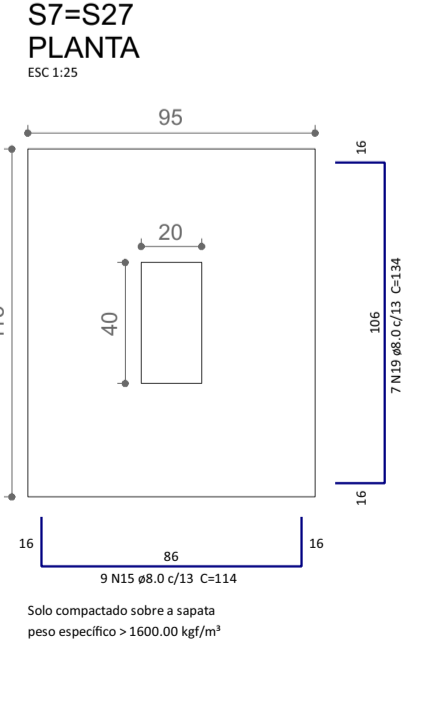
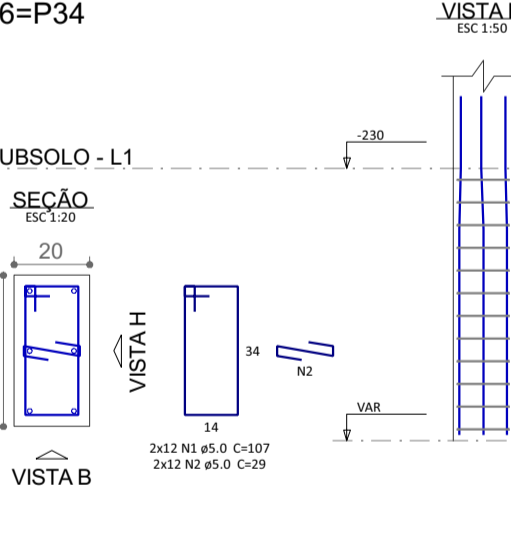
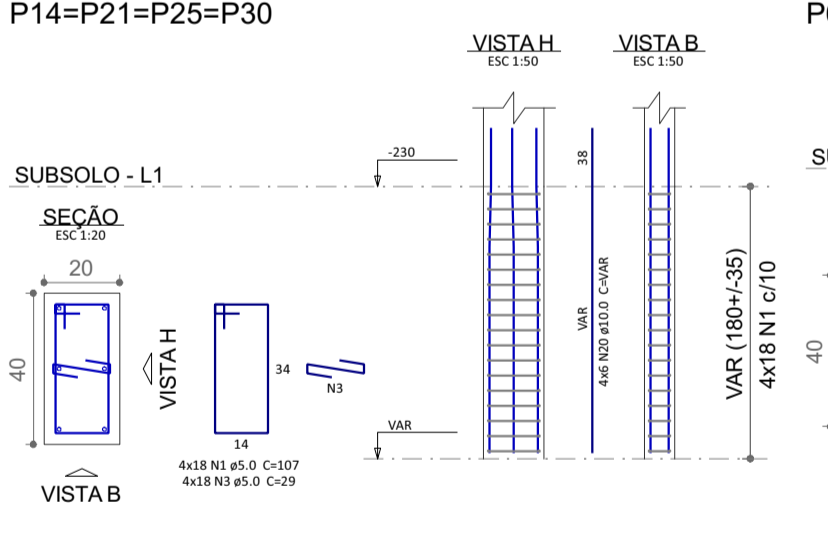
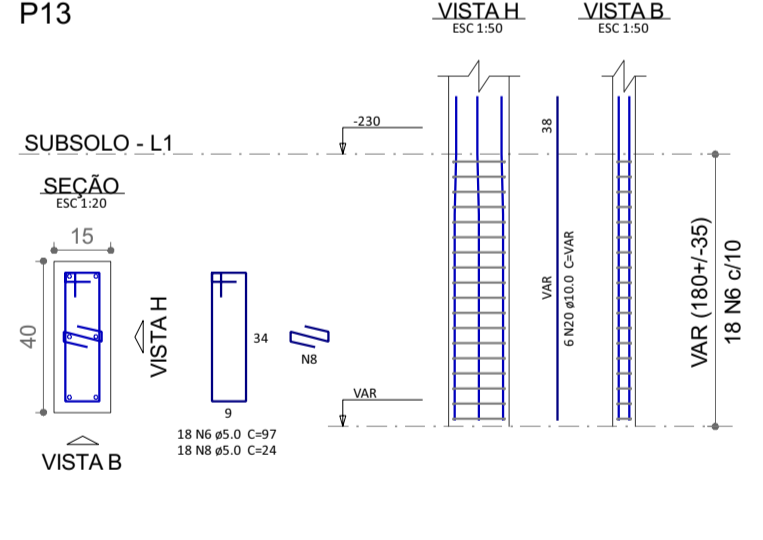
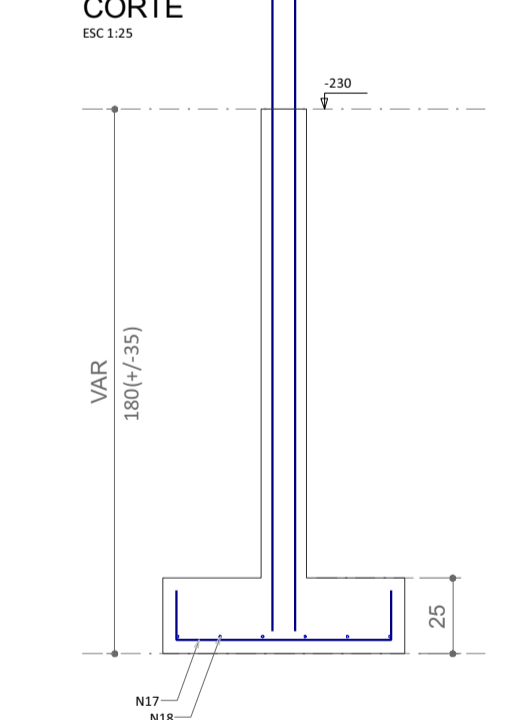
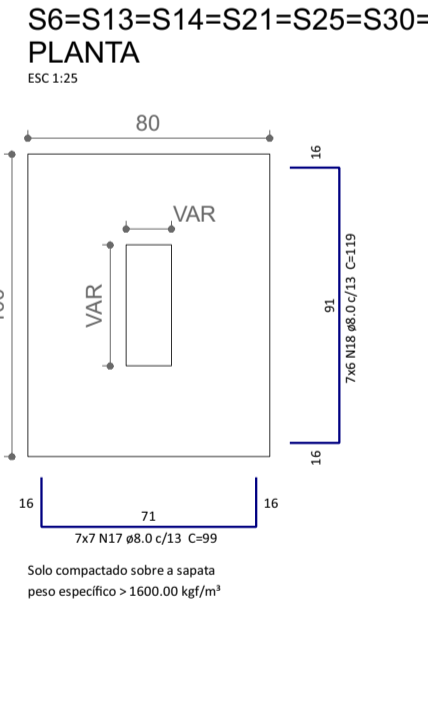
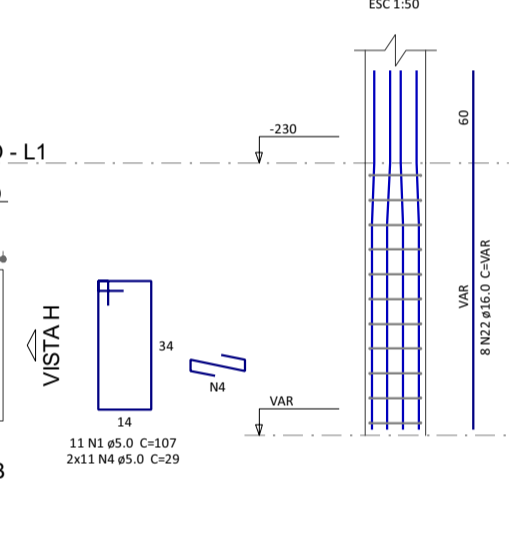
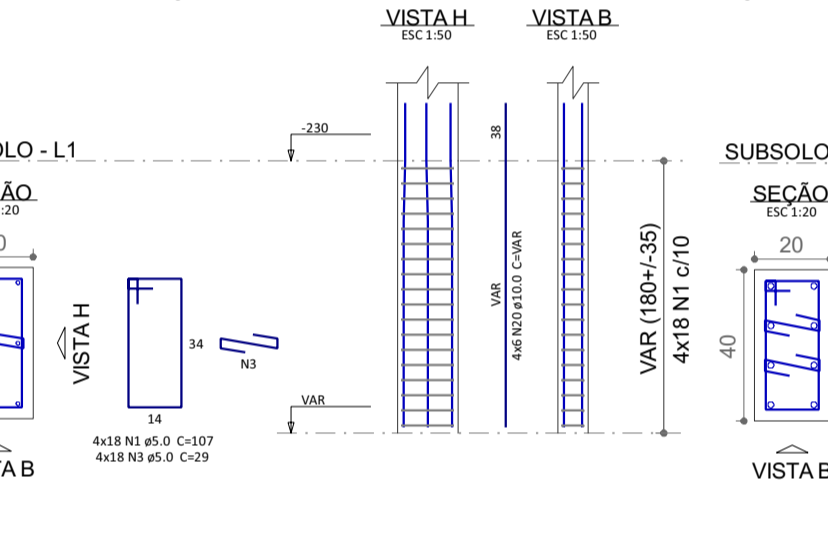
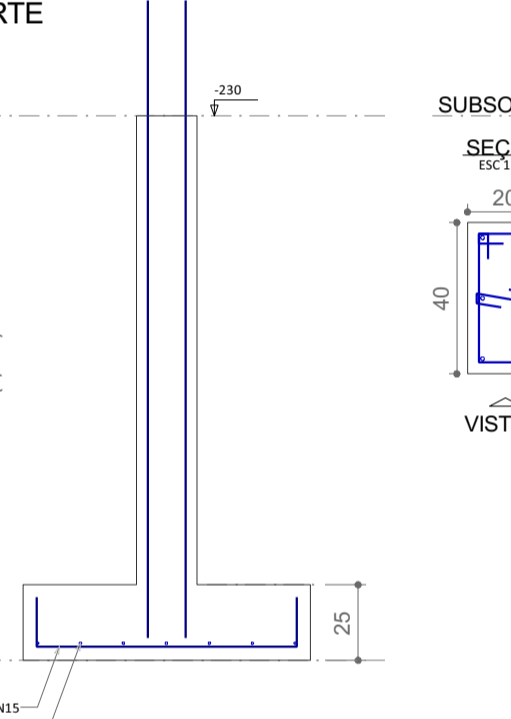
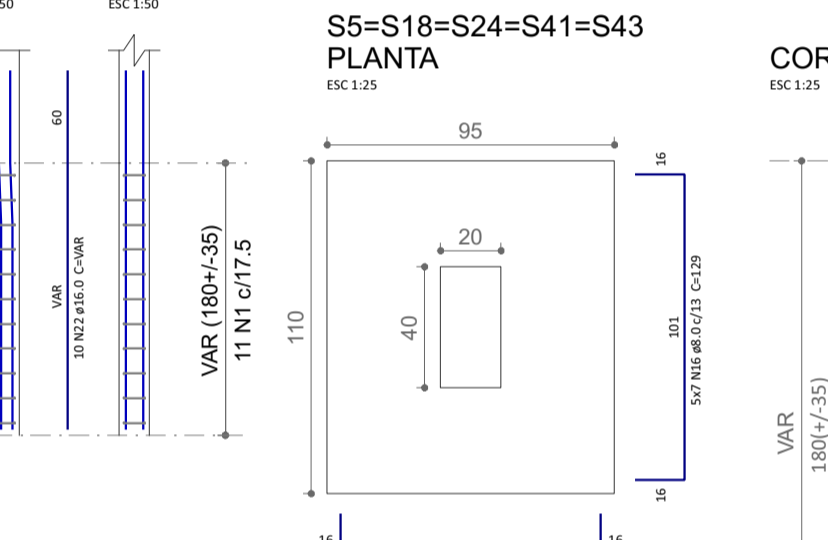
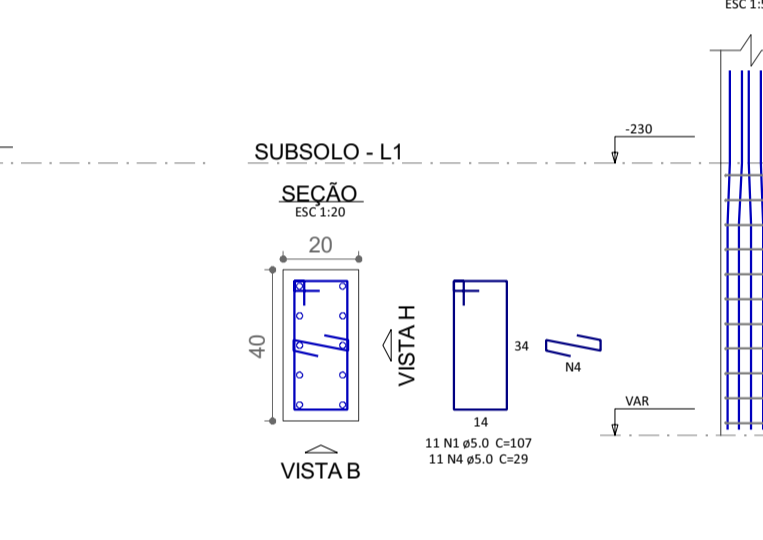
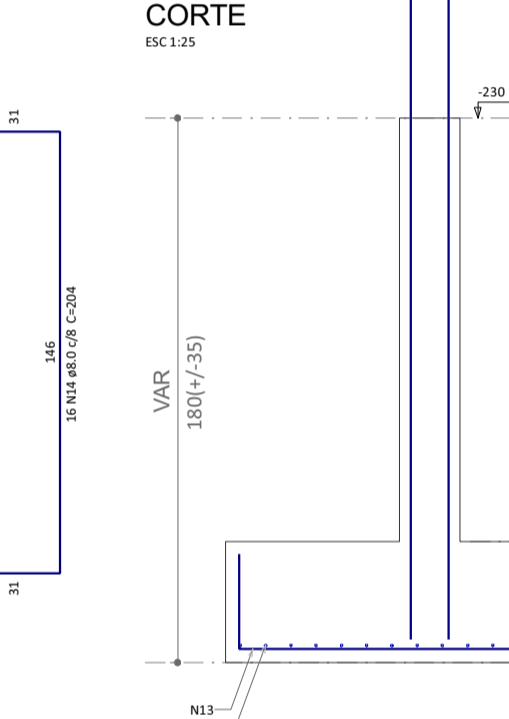
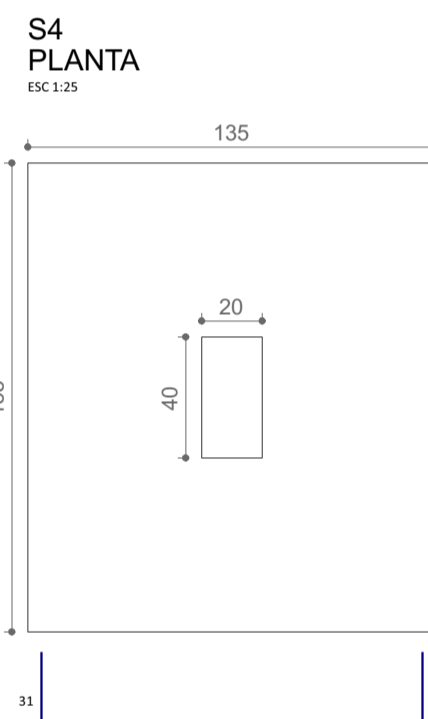
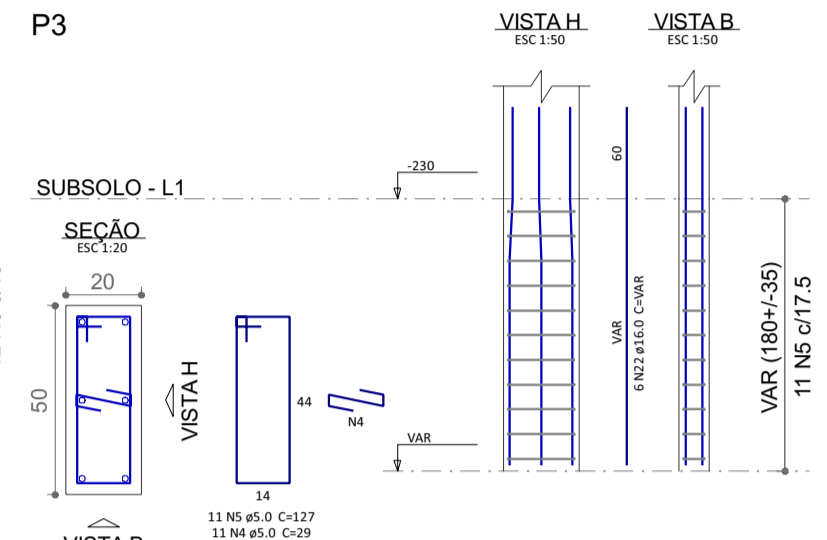
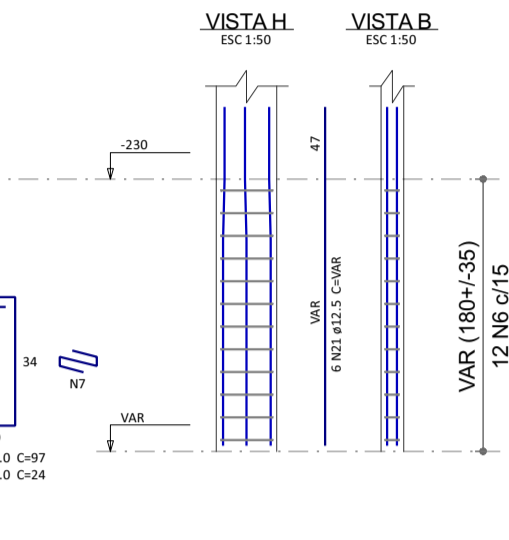
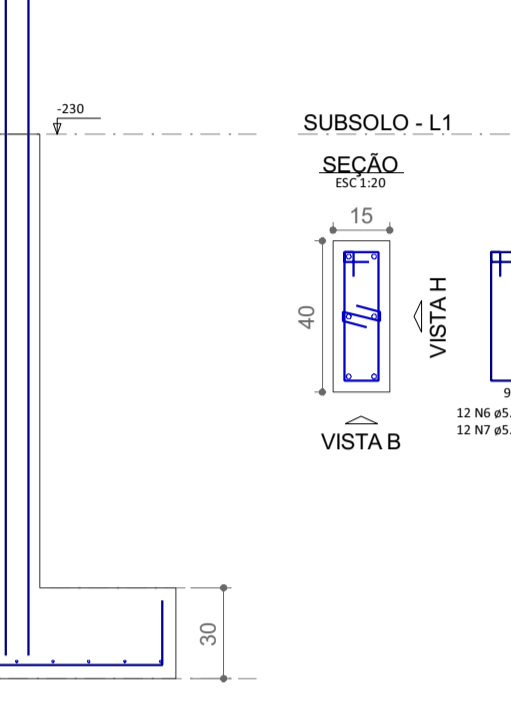
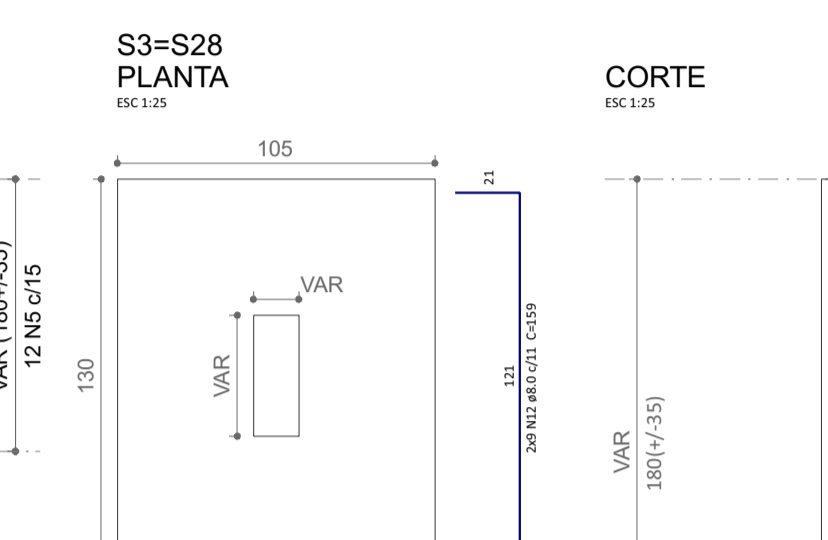
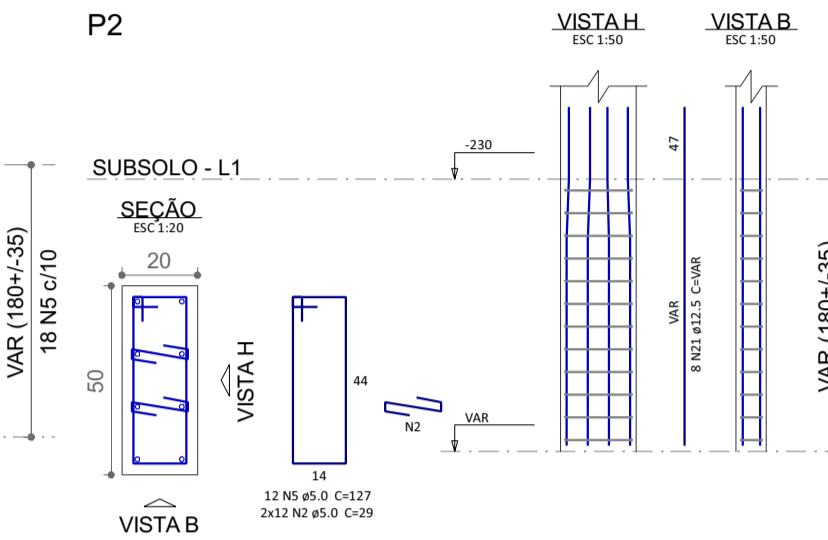
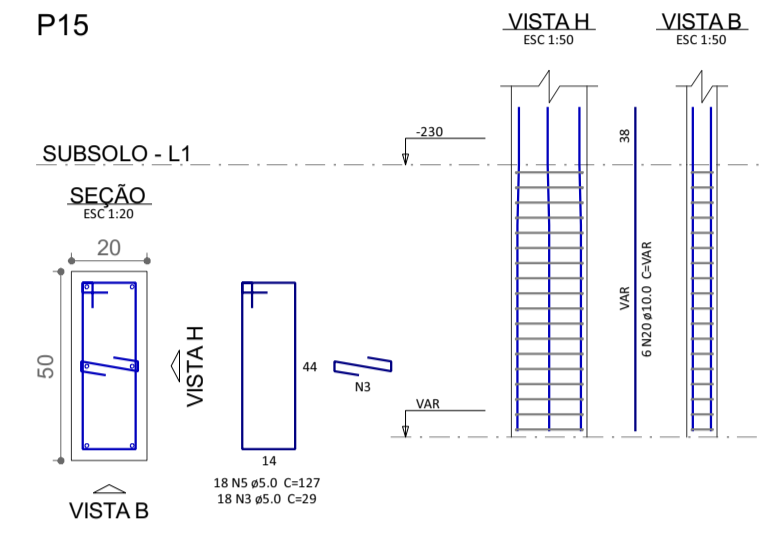
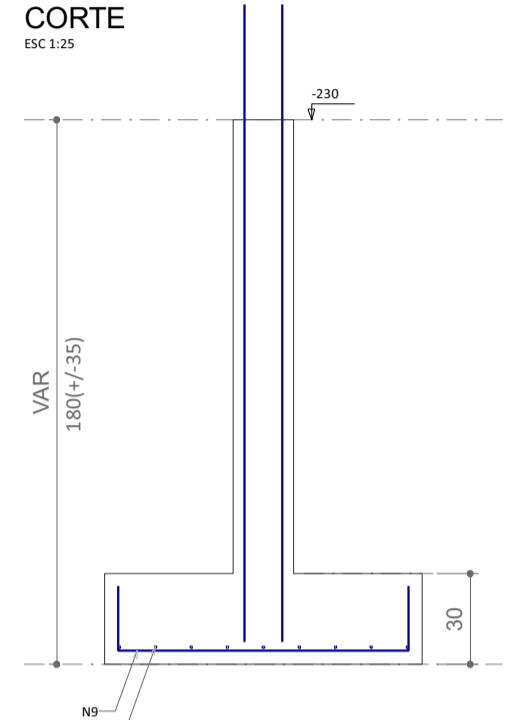
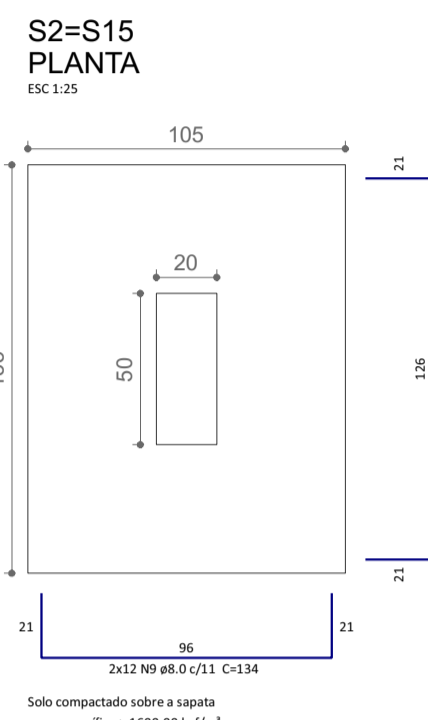

NOTAS

- ESTE PROJETO É PROPRIEDADE DO PROJETISTA REGISTRADO NO SELO. CONFORME LEI N° 5194/66 NÃO DEVE SER UTILIZADO PARA QUALQUER OUTRA FINALIDADE QUE NÃO SE RELACIONE COM A EXECUÇÃO DA PRESENTE EDIFICAÇÃO, SENDO TERMINANTEMENTE VEDADA SUA COLOCAÇÃO A DISPOSIÇÃO DE TERCEIROS.
- O PROJETISTA NÃO SE RESPONSABILIZARÁ POR EVENTUAIS ALTERAÇÕES DESTE PROJETO DURANTE SUA EXECUÇÃO, QUALQUER MODIFICAÇÃO, O MESMO DEVE SER CONTACTADO.
- ESTE PROJETO FOI BASEADO NO LAY-OUT E INFORMAÇÕES FORNECIDAS PELO ARQUITETO OU PROPRIETÁRIO.
- QUALQUER MODIFICAÇÃO OU DÚVIDA DEVERÁ SER IMEDIATAMENTE COMUNICADA POR ESCRITO AO PROJETISTA.

PROJEMAX Arquitetura e Engenharia
Rua José Bonifácio, 27 Bairro Centro - Maimiliano de Almeida/RS

Centro Dia Idoso
Rua José Ferreira Boeno, 476 Bairro Nossa Senhora Aparecida - Lagoa Vermelha/RS

Projeto: PROJEMAX P.267891
Proprietário: Município de Lagoa Vermelha

Projeto: **Projeto Estrutural**

Folha: **CEN-EST-07-SUB-FUN**
Conteúdo: Fundações

Prancha: **7**
Conjunto: 1
Pran. Tot.: 55

Data: Dez/24
Escala: Escala
Desenho: PROJEMAX Arquitetura e Engenharia
Conferência: Ressor