

**DETALHE DA ARMADURA DE BORDO LIVRE DA LAJE**

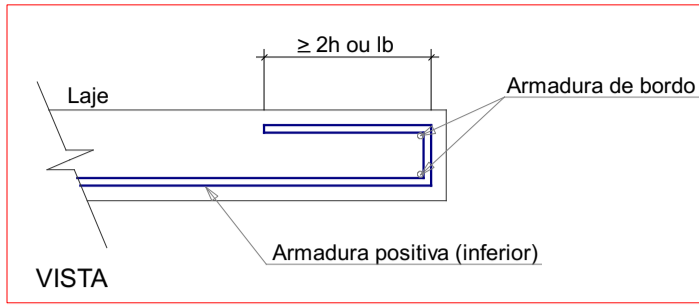

**Relação do aço**

ACO	N	DIAM (mm)	QUANT	C.TOTAL (m)	PESO (kg)
CASO	1	5.0	13	98	3274
CASO	2	6.3	5	242	3210
CASO	3	6.3	2	42	332
CASO	4	6.3	2	209	458

**Resumo do aço**

ACO	DIAM (mm)	C.TOTAL (m)	QUANT (Barras)	PESO (kg)
CASO	6.3	27.5	2	4.3
CASO	5.0	32.8	2	4.3
<b>PESO TOTAL (kg)</b>				
CASO	4.3			
CASO	2			

Volume de concreto (C-25) = 20.63 m³  
 Área de forma = 1.44 m²

Armação positiva das lajes do pavimento Terreo  
 escala 1:60

**NOTAS**

1. ESTE PROJETO É PROPRIEDADE DO PROJETISTA REGISTRADO NO SELO. CONFORME LEI N°: 5194/66 NÃO DEVE SER UTILIZADO PARA QUALQUER OUTRA FINALIDADE QUE NÃO SE RELACIONE COM A EXECUÇÃO DA PRESENTE EDIFICAÇÃO, SENDO TERMINANTEMENTE VEDADA SUA COLOCAÇÃO A DISPOSIÇÃO DE TERCEIROS.
2. O PROJETISTA NÃO SE RESPONSABILIZARÁ POR EVENTUAIS ALTERAÇÕES DESTES PROJETO DURANTE SUA EXECUÇÃO. QUALQUER MODIFICAÇÃO, O MESMO DEVE SER CONTACTADO.
3. ESTE PROJETO FOI BASEADO NO LAYOUT E INFORMAÇÕES FORNECIDAS PELO ARQUITETO OU PROPRIETÁRIO.
4. QUALQUER MODIFICAÇÃO OU DÚVIDA DEVERÁ SER IMEDIATAMENTE COMUNICADA POR ESCRITO AO PROJETISTA.

**PROJEMAX Arquitetura e Engenharia**  
 Rua José Bonifácio, 27 Bairro Centro - Mairimilano de Almeida/RS

**Centro Dia Idoso**  
 Rua José Ferreira Boeno, 476 Bairro Nossa Senhora Aparecida - Lagoa Vermelha/RS

Projeto: PROJEMAX P.267891  
 Proprietário: Município de Lagoa Vermelha

Projeto: **Projeto Estrutural**

Folha: **CEN-EST-15-TER-LAJ**  
 Conteúdo: Lajes

**15**  
 Conjunto: 1  
 Prancha: 55

Data: Dez/24  
 Escala: Escala  
 Desenho: PROJEMAX Arquitetura e Engenharia