

Legenda das indicações - Terreo	
	HIDRÔMETRO Hidrômetros - cavalete 3/4"
Legenda de condutos - Terreo	
	Água fria
	Alimentação
Legenda - Terreo	
	Alimentador Predial
	Hidrômetros
	Registro de Pressão com PVC soldável
	Registro de gaveta/canopla cromada o/PVC soldável

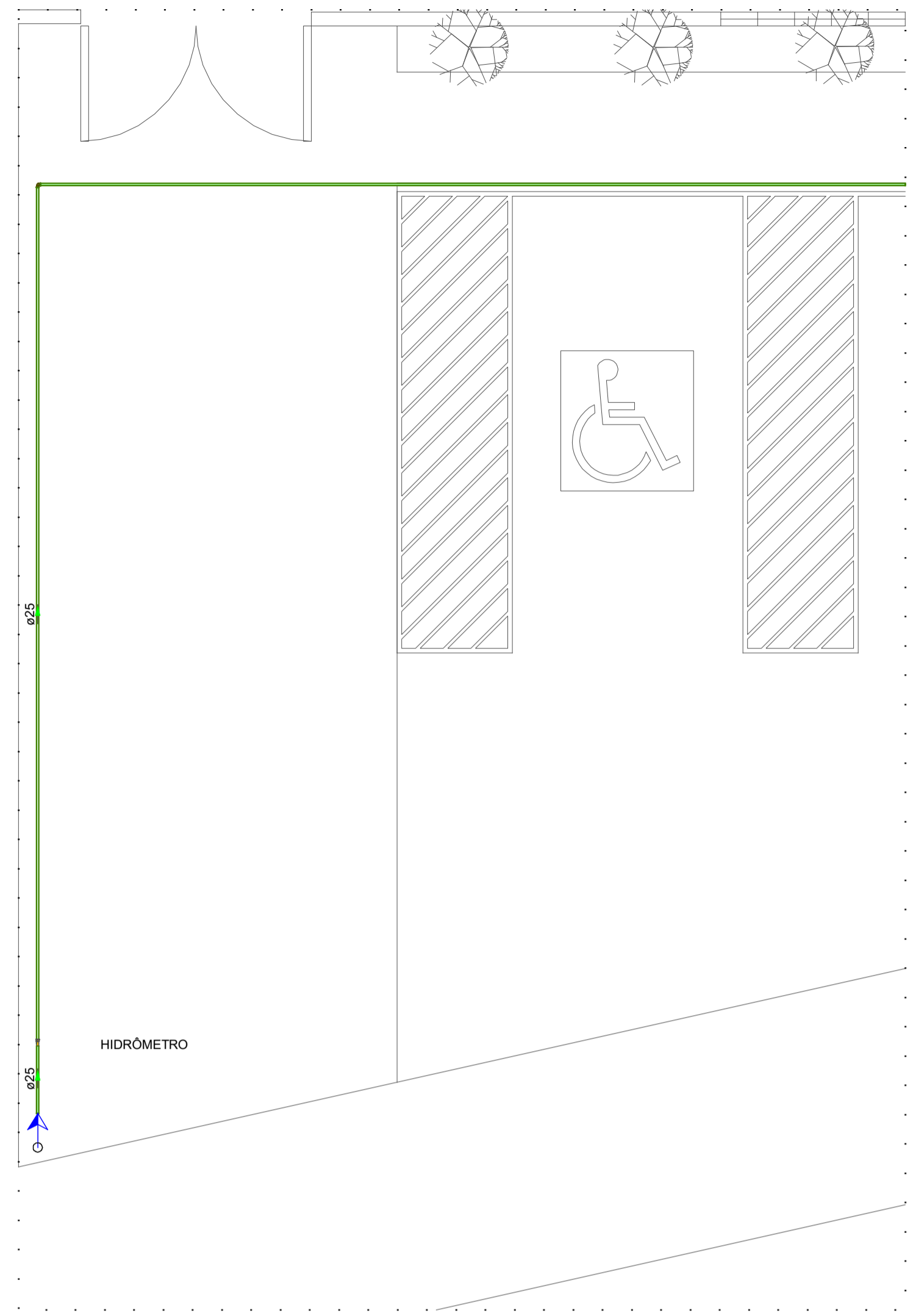

Detalhe HID-7
Escala 1:50

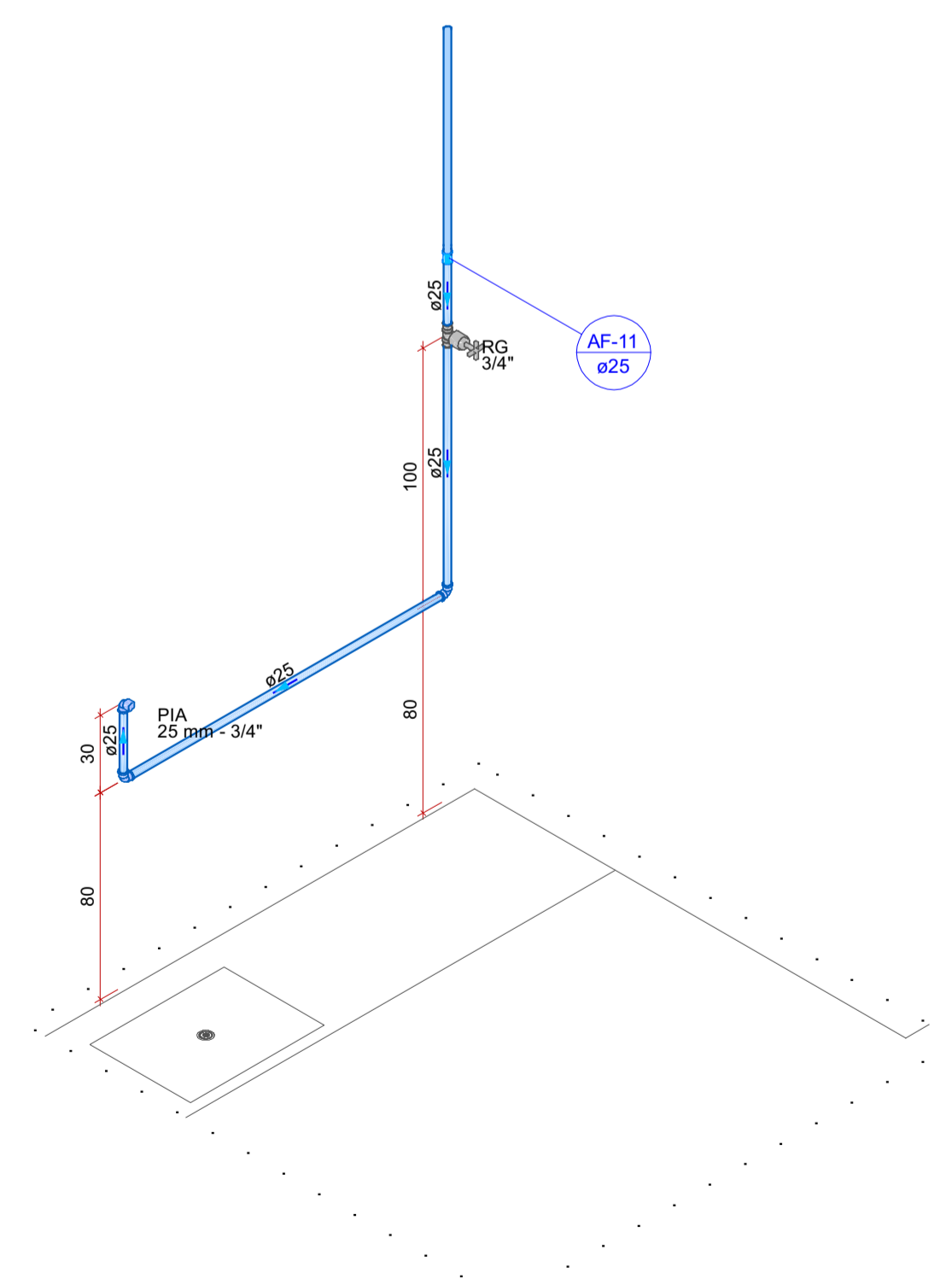

Detalhe HID-6
Escala 1:25

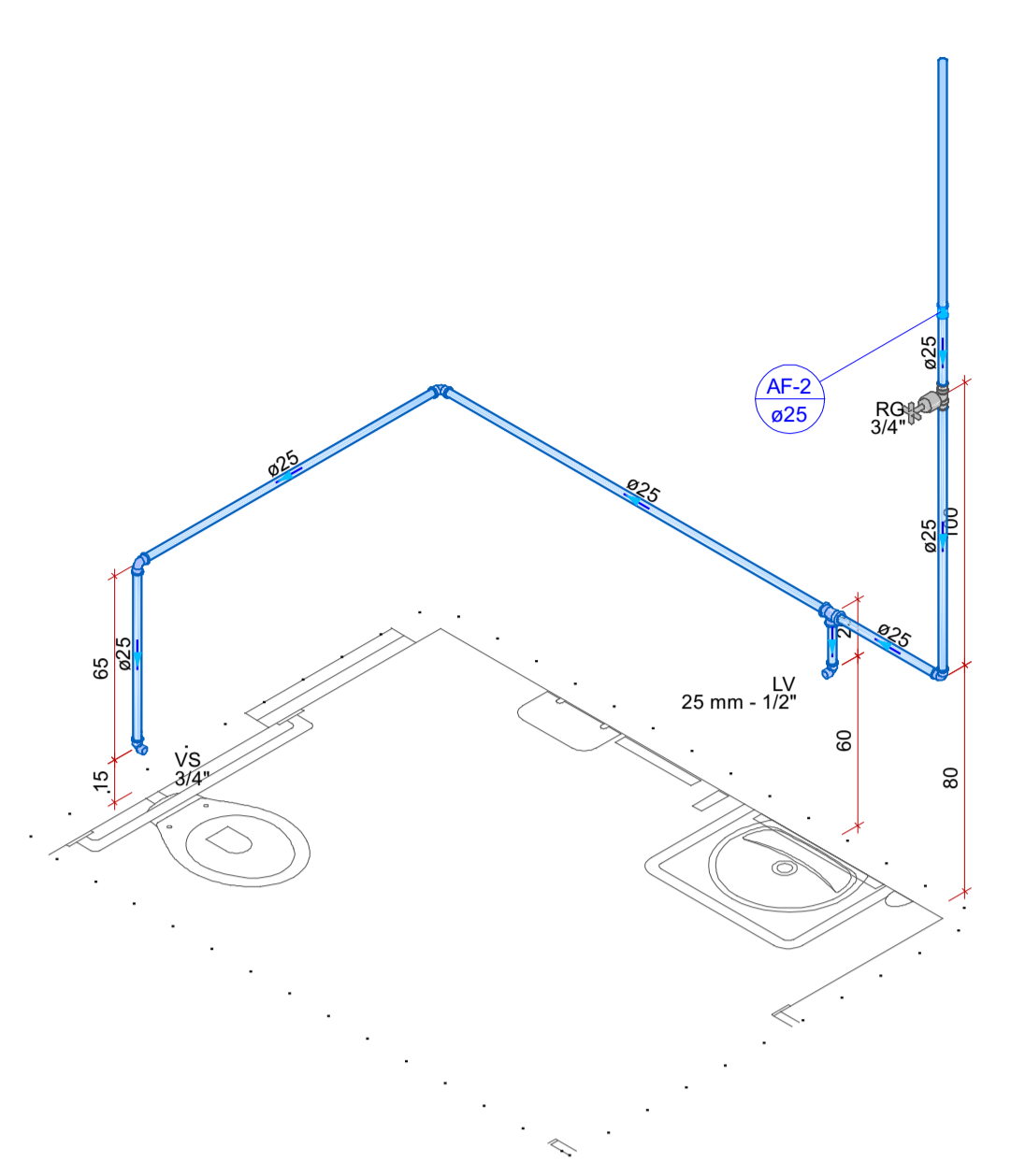

Detalhe HID-3
Escala 1:25

NOTAS

- ESTE PROJETO É PROPRIEDADE DO PROJETISTA REGISTRADO NO SELO, CONFORME LEI N°: 5194/66 NÃO DEVE SER UTILIZADO PARA QUALQUER OUTRA FINALIDADE QUE NÃO SE RELACIONE COM A EXECUÇÃO DA PRESENTE EDIFICAÇÃO, SENDO TERMINANTEMENTE VEDADA SUA COLOCAÇÃO A DISPOSIÇÃO DE TERCEIROS.
- O PROJETISTA NÃO SE RESPONSABILIZARÁ POR EVENTUAIS ALTERAÇÕES DESTES PROJETO DURANTE SUA EXECUÇÃO. QUALQUER MODIFICAÇÃO, O MESMO DEVE SER CONTACTADO.
- ESTE PROJETO FOI BASEADO NO LAY-OUT E INFORMAÇÕES FORNECIDAS PELO ARQUITETO OU PROPRIETÁRIO.
- QUALQUER MODIFICAÇÃO OU DÚVIDA DEVERÁ SER IMEDIATAMENTE COMUNICADA POR ESCRITO AO PROJETISTA.

APROVAÇÕES/OBSERVAÇÕES

PROJEMAX Arquitetura e Engenharia
Rua José Bonifácio, 27 Bairro Centro - Mairimilano de Almeida/RS

Centro Dia Idoso
Rua José Ferreira Boeno, 476 Bairro Nossa Senhora Aparecida - Lagoa Vermelha/RS

Projeto: PROJEMAX Arquitetura e Engenharia PJ267991
Município de Lagoa Vermelha

Edificação Pública
Terreo
Projeto Hidráulico

Prancha: 1
Conjunto: 1
Total: 3
Data: Dez./2024
Escala: Escala
Desenho: PROJEMAX
Revisor: Revisor