

Legenda - Terreo	
	Registro de Pressão com PVC soldável
	Registro de gaveta c/canopia cromada c/PVC soldável

Legenda - Terreo	
	Registro de Pressão com PVC soldável
	Registro de gaveta c/canopia cromada c/PVC soldável

Legenda de condutos - Terreo	
	Água fria
	Alimentação

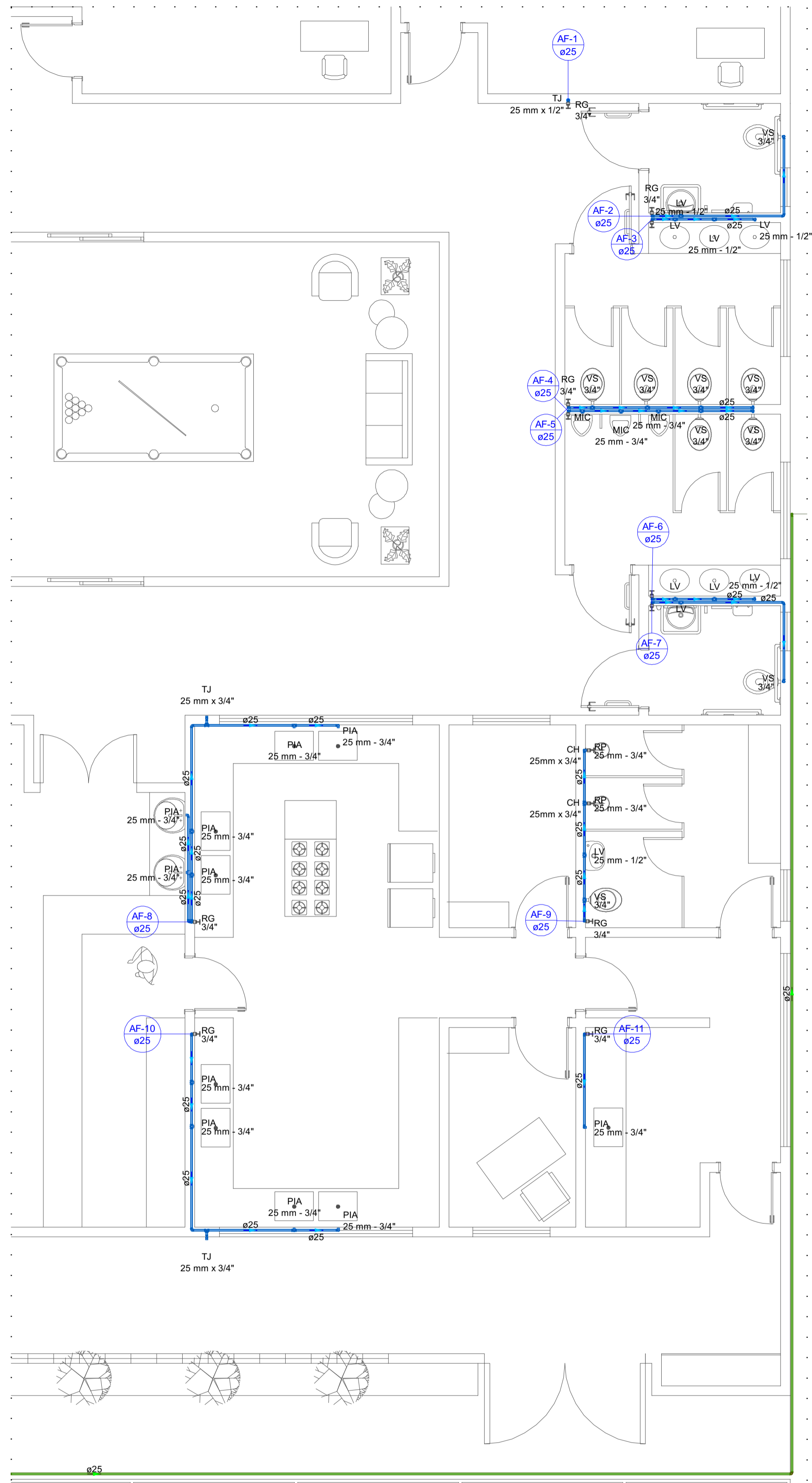

Detalhe HID-2
Escala 1:50

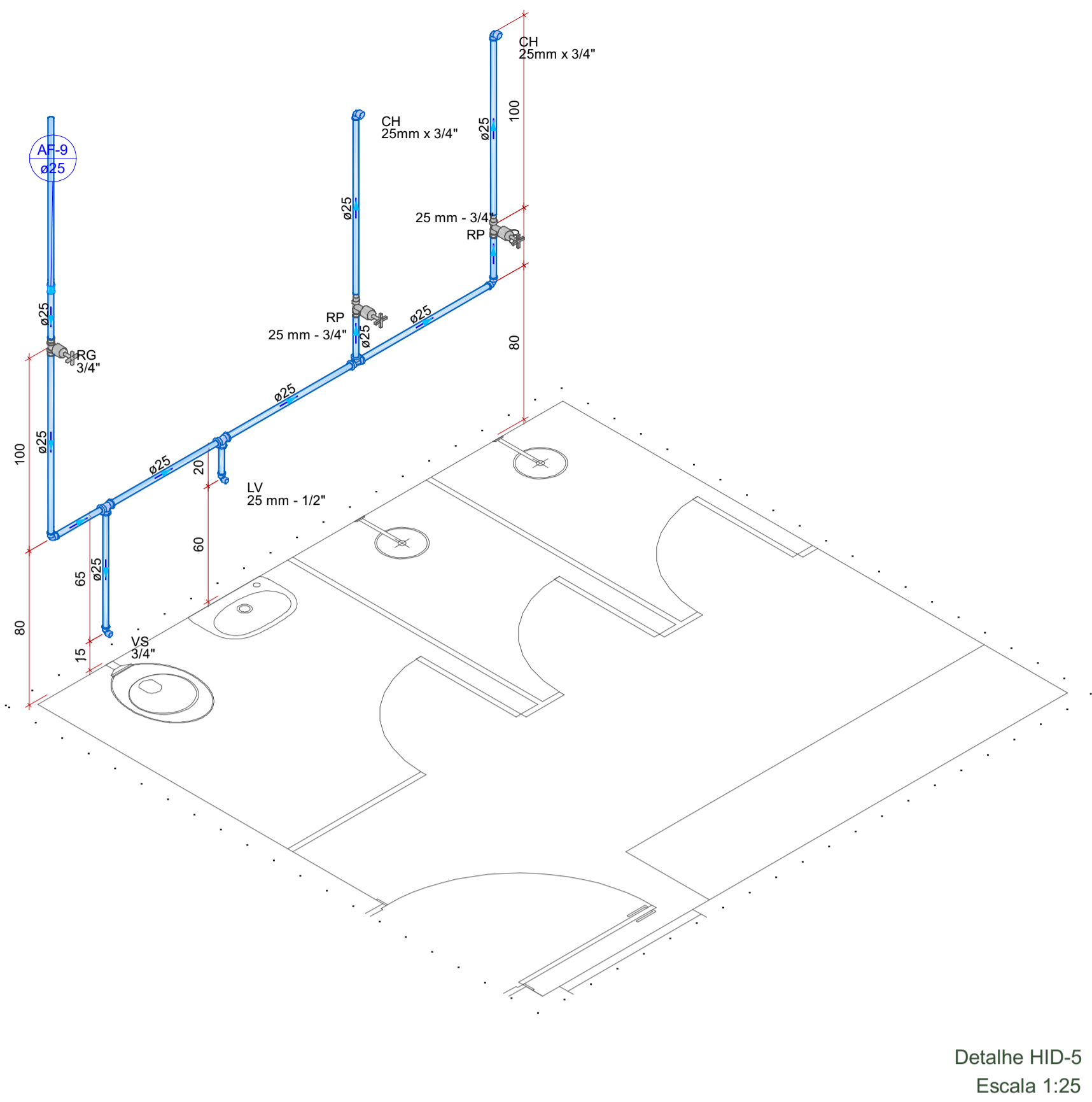

Detalhe HID-5
Escala 1:25

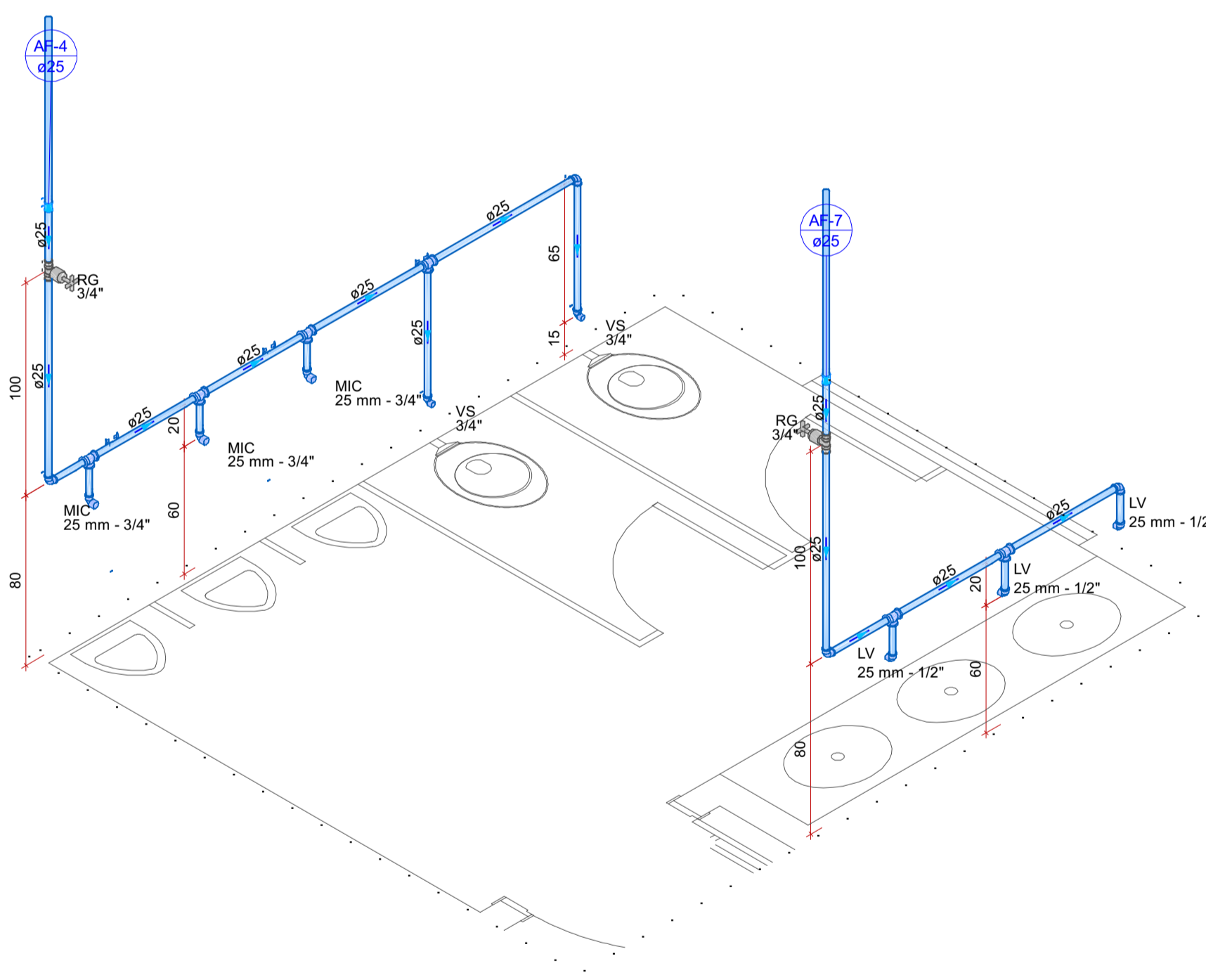

Detalhe HID-4
Escala 1:25

NOTAS
1. ESTE PROJETO É PROPRIEDADE DO PROJETISTA REGISTRADO NO SELO, CONFORME LEI N°: 5194/66 NÃO DEVE SER UTILIZADO PARA QUALQUER OUTRA FINALIDADE QUE NÃO SE RELACIONE COM A EXECUÇÃO DA PRESENTE EDIFICAÇÃO, SENDO TERMINANTEMENTE VEDADA SUA COLOCAÇÃO A DISPOSIÇÃO DE TERCEIROS.
2. O PROJETISTA NÃO SE RESPONSABILIZARÁ POR EVENTUAIS ALTERAÇÕES DESTES PROJETO DURANTE SUA EXECUÇÃO. QUALQUER MODIFICAÇÃO, O MESMO DEVE SER CONTACTADO.
3. ESTE PROJETO FOI BASEADO NO LAY-OUT E INFORMAÇÕES FORNECIDAS PELO ARQUITETO OU PROPRIETÁRIO.
4. QUALQUER MODIFICAÇÃO OU DÚVIDA DEVERÁ SER IMEDIATAMENTE COMUNICADA POR ESCRITO AO PROJETISTA.

APROVAÇÕES/OBSERVAÇÕES

PROJEMAX Arquitetura e Engenharia
Rua José Bonifácio, 27 Bairro Centro - Mairimilano de Almeida/RS

Centro Dia Idoso
Rua José Ferreira Boeno, 476 Bairro Nossa Senhora Aparecida - Lagoa Vermelha/RS

Projeto: PROJEMAX Arquitetura e Engenharia PJ267991
Proprietário: Município de Lagoa Vermelha

Projeto: **Edificação Pública**
Pavimento: **Terreo**
Conteúdo: Projeto Hidráulico

Conjunto: 1
Pran. Tot.: 3
Data: Dez./2024
Escala: Escala
Desenho: PROJEMAX
Conferência: Revisor

2