

**1** ACESSIBILIDADE  
1 : 100

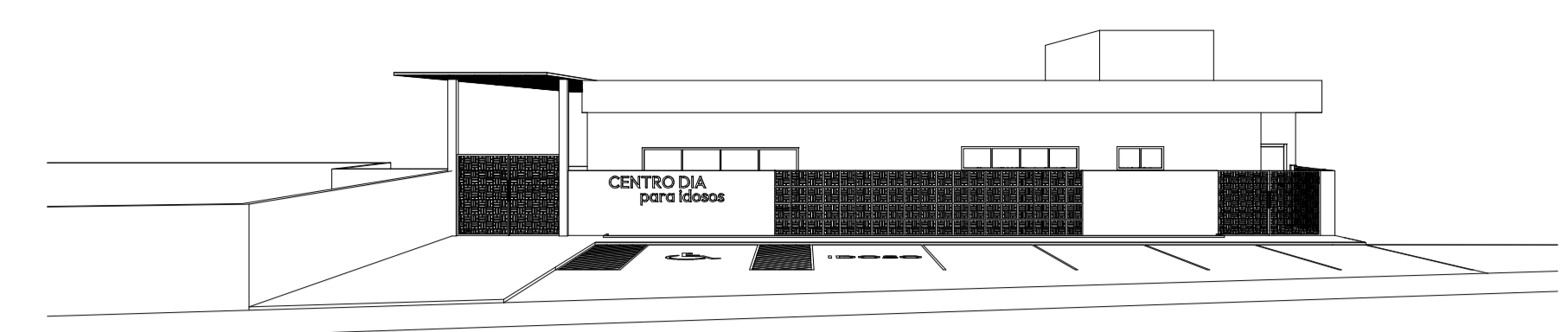

**2** FACHADA SUL  
1 : 200

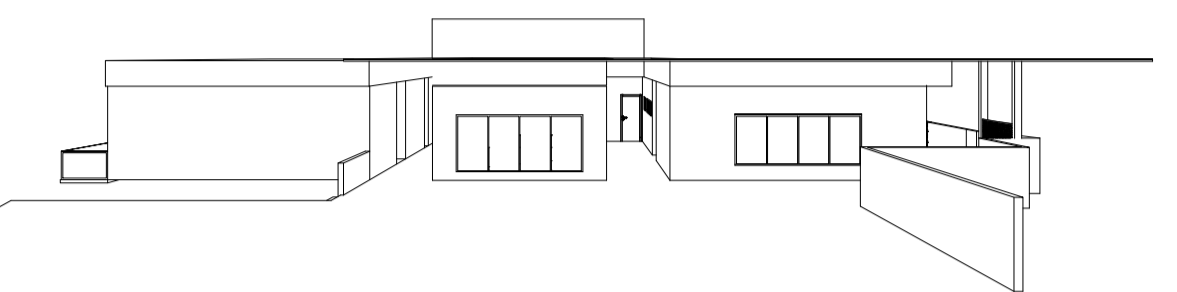

**3** FACHADA OESTE  
1 : 200

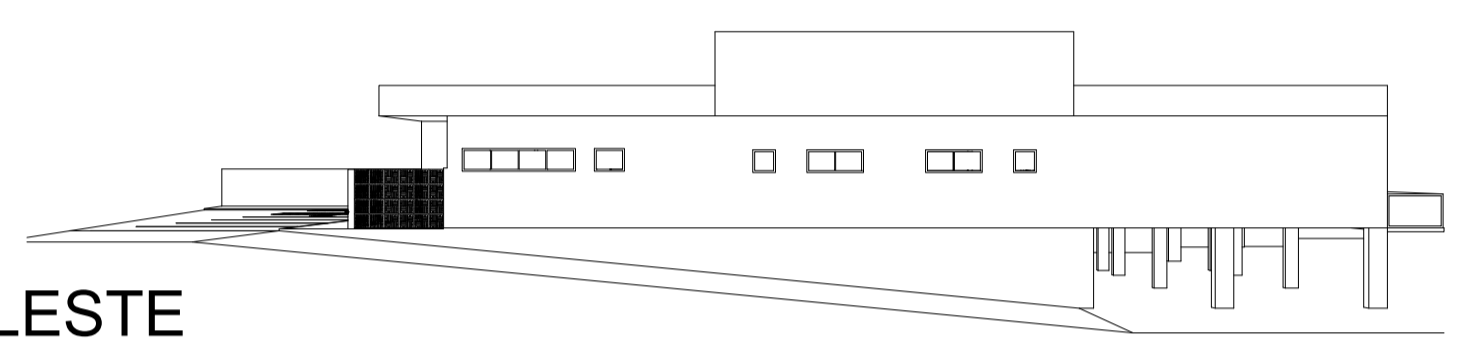

**4** FACHADA LESTE  
1 : 200

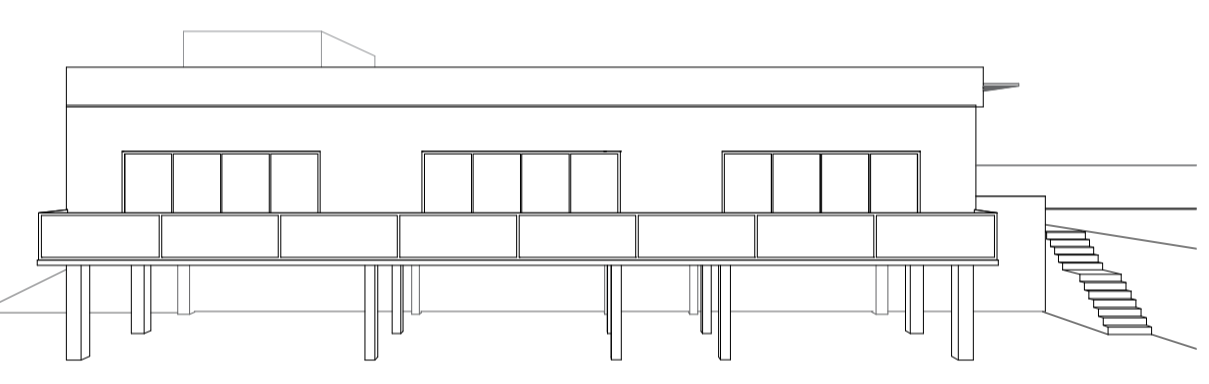

**5** FACHADA NORTE  
1 : 200

1. ESTE PROJETO É PROPRIEDADE DO PROJETISTA REGISTRADO NO SELO. CONFORME LEI Nº: 5194/66 NÃO DEVE SER UTILIZADO PARA QUALQUER OUTRA FINALIDADE QUE NÃO SE RELACIONE COM A EXECUÇÃO DA PRESENTE EDIFICAÇÃO, SENDO TERMINANTEMENTE VEDADA SUA COLOCAÇÃO A DISPOSIÇÃO DE TERCEIROS.  
 2. O PROJETISTA NÃO SE RESPONSABILIZARÁ POR EVENTUAIS ALTERAÇÕES DESTES PROJETOS DURANTE SUA EXECUÇÃO. QUALQUER MODIFICAÇÃO, O MESMO DEVE SER CONTACTADO.  
 3. ESTE PROJETO FOI BASEADO NO LAY-OUT E INFORMAÇÕES FORNECIDAS PELO ARQUITETO OU PROPRIETÁRIO.  
 4. QUALQUER MODIFICAÇÃO OU DÚVIDA DEVERÁ SER IMEDIATAMENTE COMUNICADA POR ESCRITO AO PROJETISTA.

<b>PROJEMAX ARQUITETURA E ENGENHARIA</b> RUA JOSÉ BONIFÁCIO, 450, CENTRO, MAXIMILIANO DE ALMEIDA	
<b>CENTRO DIA IDOSOS</b> BECO DA CINTEA- LAGOA VERMELHA - RS	
Projeto	Proprietário
JUCIAN JOSÉ RUFATO CREA RS243487	MUNICÍPIO DE LAGOA VERMELHA
<b>CENTRO DIA IDOSOS</b>	
Plano	Prancha
Térreo	4
ACESSIBILIDADE E FACHADAS	1
Data	DEZ/24
Fase	INDICADA
Desenho	PROJEMAX
Confirmação	LAGOA VERM.