

PLANTA_BAIXA

LEGENDA
Demolição de piso e rodapé
Instalação de piso e rodapé

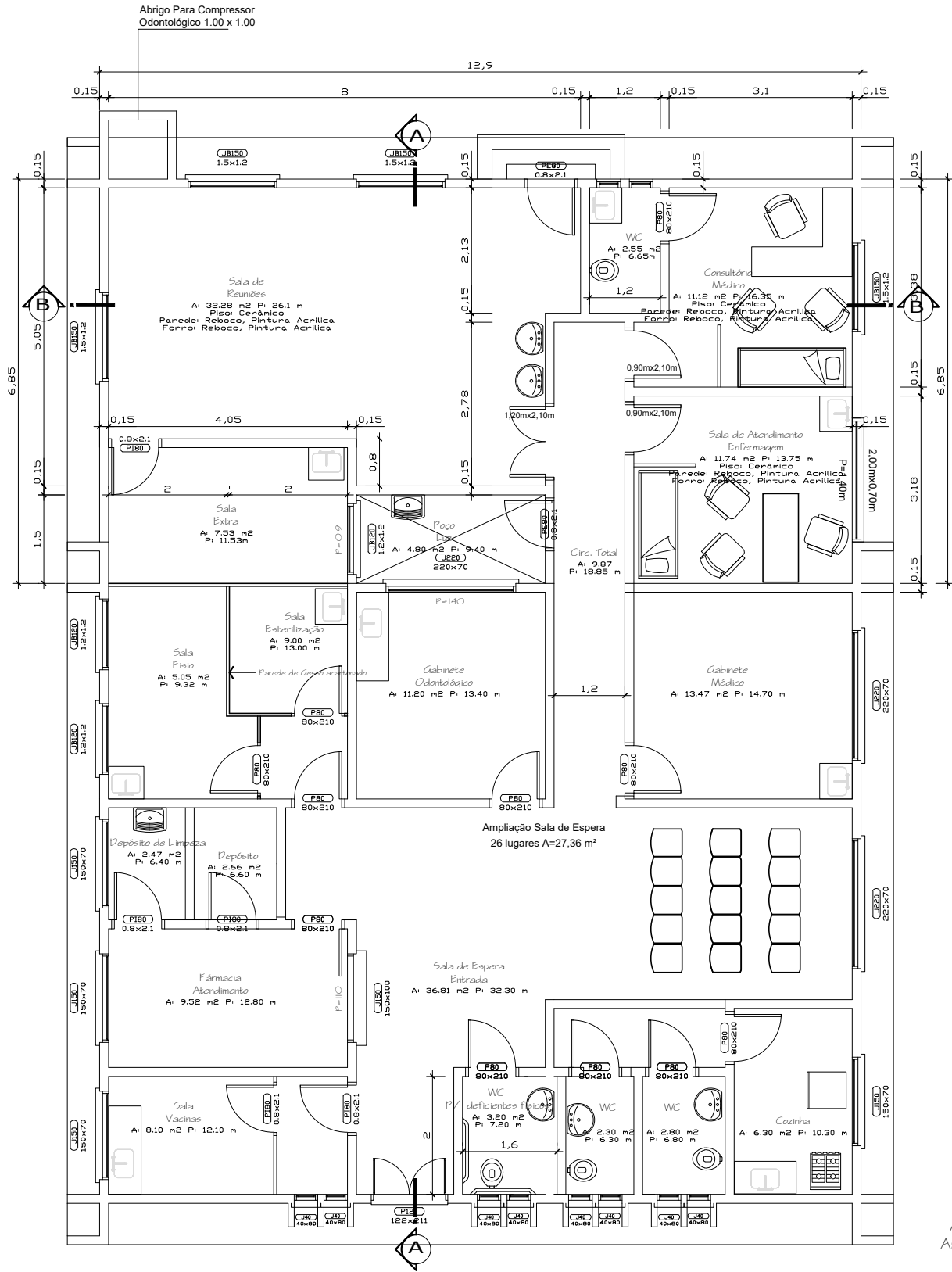

ÁREA TOTAL
A: 223,95 m2

Documento assinado digitalmente
gov.br
DOUGLAS LOUREIRO TRINDADE
Data: 09/03/2026 09:14:13-0300
Verifique em <https://validar.iti.gov.br>

Prefeitura Municipal de

SOLEDADE

obra	Reforma Posto da Saúde Missões ETAPA 2
local	Travessa Marmão - Bairro Missões
proprietário	PAULO RICARDO GATTANEO 45499101000
responsável técnico	Douglas Loureiro Trindade
responsável técnico	
responsável construção	
projeto	

PLANTA BAIXA

desenho	data	escala	projeto n°
	20/01	1/50	

Assinado por 2 pessoas: Cássia Franciele Kuhn e Edinara França

Para verificar a validade das assinaturas, acesse <https://soledade.1doc.com.br/verificacao/28CA-56EA-C184-31EC> e informe o código 28CA-56EA-C184-31EC





VERIFICAÇÃO DAS ASSINATURAS



Código para verificação: 28CA-56EA-C184-31EC

Este documento foi assinado digitalmente pelos seguintes signatários nas datas indicadas:



CÁSSIA FRANCIELE KUHN (CPF 023.XXX.XXX-84) em 28/04/2026 16:03:05 GMT-03:00

Papel: Parte

Emitido por: Sub-Autoridade Certificadora 1Doc (Assinatura 1Doc)



EDINARA FRANÇA (CPF 027.XXX.XXX-08) em 28/04/2026 17:13:28 GMT-03:00

Papel: Parte

Emitido por: Sub-Autoridade Certificadora 1Doc (Assinatura 1Doc)

Para verificar a validade das assinaturas, acesse a Central de Verificação por meio do link:

<https://soledade.1doc.com.br/verificacao/28CA-56EA-C184-31EC>