

LEGENDA
Pintura das paredes e forro internamente
Instalação de bancadas e torneiras com sensor de presença
Instalação de ponto de água na sala de esterilização
Instalação de janela para passagem de materiais sala de esterilização

Documento assinado digitalmente
gov.br DOUGLAS LOUREIRO TRINDADE
Data: 09/03/2026 09:14:13-0300
Verifique em <https://validar.iti.gov.br>

Prefeitura Municipal de

SOLEDADE

obra

Reforma Posto da Saúde Missões ETAPA I

local

Travessa Mormaço - Bairro Missões

proprietário

PAULO RICARDO CATTANEO 4549101000

responsável técnico

projeto Douglas Loureiro Trindade

responsável técnico

construção

projeto

PLANTA BAIXA

desenho

data 20/01

escala 1/50

projeto n°

01/01

Assinado por 2 pessoas: Cássia Franciele Kuhn e Edinara França

Para verificar a validade das assinaturas, acesse <https://soledade.1doc.com.br/verificacao/D314-2216-53C2-EDC6> e informe o código D314-2216-53C2-EDC6



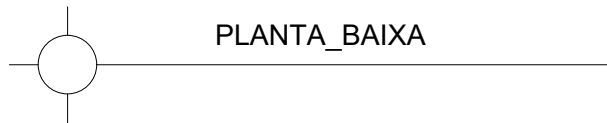

PLANTA_BAIXA

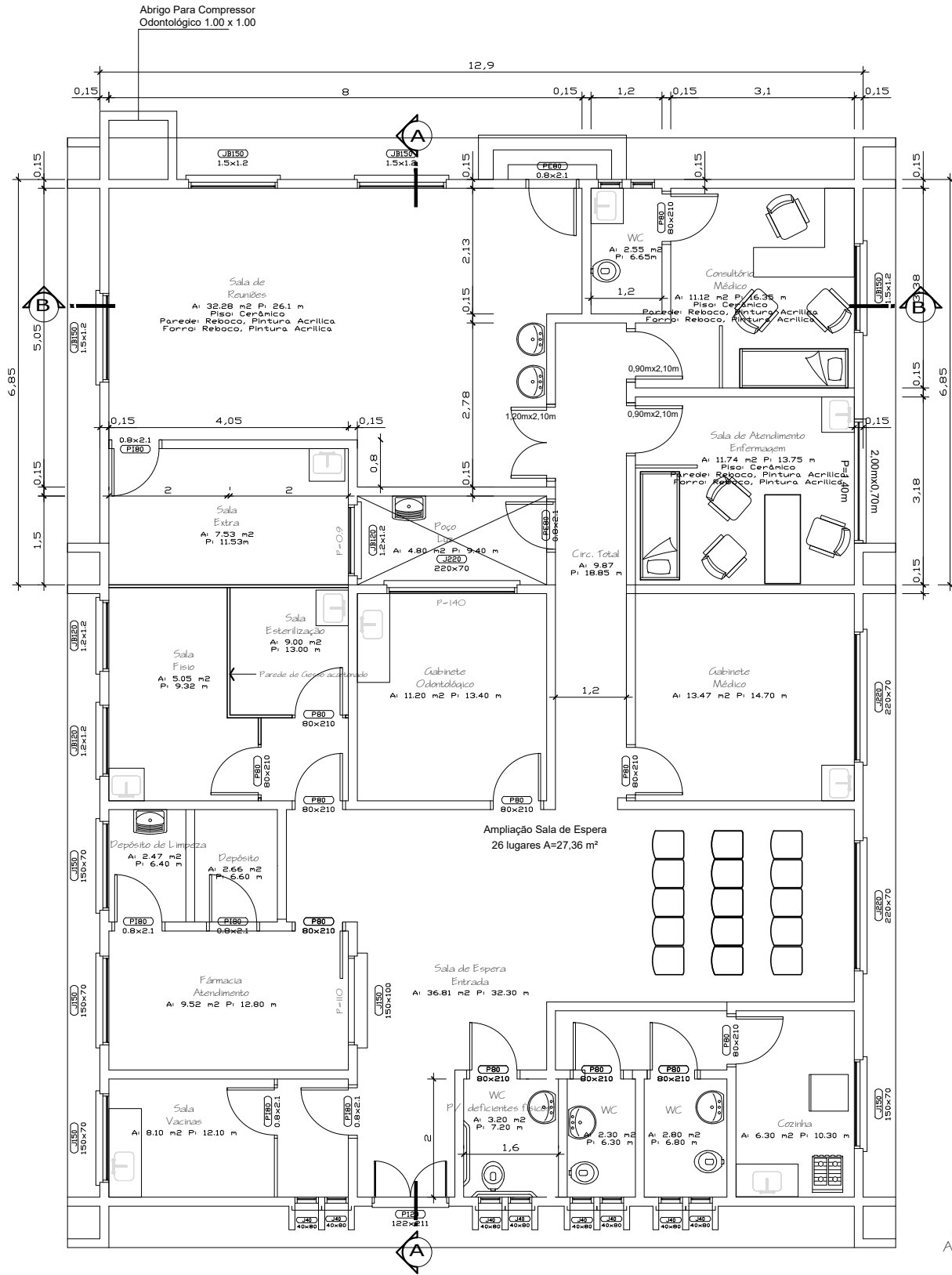

ÁREA TOTAL
A: 223,95 m2

LEGENDA
Demolição de piso e rodapé Instalação de piso e rodapé
Demolição de divisória leve e instalação de paredes em gesso cartonado, com portas conforme orçamento

Documento assinado digitalmente
gov.br DOUGLAS LOUREIRO TRINDADE
Data: 02/02/2026 10:15:34-0300
Verifique em <https://validar.iti.gov.br>

Prefeitura Municipal de

SOLEDADE

obra

Reforma Posto da Saúde Missões

local

Travessa Marmajo - Bairro Missões

prancha

01/01

proprietário

responsável técnico

Douglas Loureiro Trindade

projeto

responsável técnico

construção

projeto

PLANTA BAIXA

desenho

data

20/01

escala

1/50

projeto n°





VERIFICAÇÃO DAS ASSINATURAS



Código para verificação: D314-2216-53C2-EDC6

Este documento foi assinado digitalmente pelos seguintes signatários nas datas indicadas:



CÁSSIA FRANCIELE KUHN (CPF 023.XXX.XXX-84) em 28/04/2026 15:30:55 GMT-03:00

Papel: Parte

Emitido por: Sub-Autoridade Certificadora 1Doc (Assinatura 1Doc)



EDINARA FRANÇA (CPF 027.XXX.XXX-08) em 28/04/2026 17:14:05 GMT-03:00

Papel: Parte

Emitido por: Sub-Autoridade Certificadora 1Doc (Assinatura 1Doc)

Para verificar a validade das assinaturas, acesse a Central de Verificação por meio do link:

<https://soledade.1doc.com.br/verificacao/D314-2216-53C2-EDC6>