

PLANTA DE LOCALIZAÇÃO - MATR. 11.938
ESCALA: 1/250

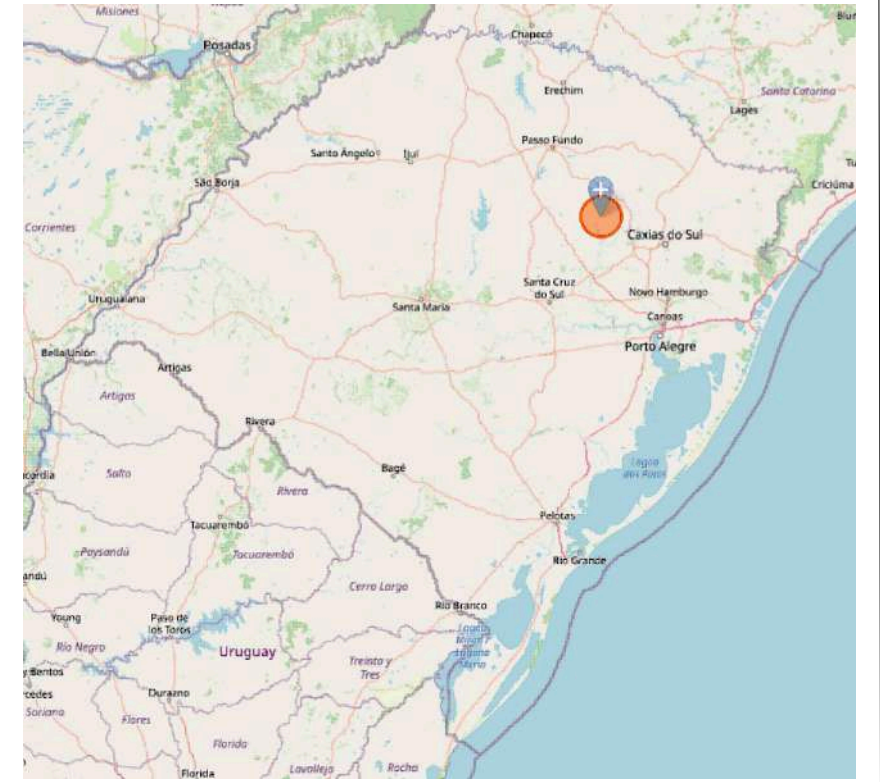

PLANTA DE SITUAÇÃO - MATR. 11.938
ESCALA: N/A



PROPONENTE: MUNICÍPIO DE GUAPORÉ AVENIDA SILVIO SANSON, n° 1135, CEP 99200-000 - Guaporé -RS. Fone: (54) 3443-4430 www.guapore.rs.gov.br	
PROJETO: REVITALIZAÇÃO DE REDES DE ÁGUA - RESERVAÇÃO PRESSURIZAÇÃO E REDES, LINHA COLOMBO - GUAPORÉ	
ASSUNTO: SITUAÇÃO E LOCALIZAÇÃO - MATR. 11.938	RESPONSÁVEL TÉCNICO: Gean Carlos de Oliveira <small>CREA/RS 231.857</small>
ENDEREÇO: RUA SÍLVIO ORTOLAN, COLOMBO, GUAPORÉ	PROPONENTE: <i>Odair André Rossetto</i> <small>PREFEITO MUNICIPAL DE GUAPORÉ</small>
DATA: DEZ/2025	ESCALAS: 1/1000
ÁREA: - / -	PRANCHA: LOC 01 /01

Assinado por 1 pessoa: CLEBER CIV/A/ Para verificar a validade das assinaturas, acesse <https://guapore.1doc.com.br/verificacao/D468-90A1-28F8-598A> e informe o código D468-90A1-28F8-598A





PRANCHA DE IMPLANTAÇÃO DE REDES
ESCALA: 1/2500

Ponto	Localização	Usuário	Ramal	Ext	Cota (m)
Poço	W51° 52' 12.95" S28° 54' 33.63"				485
P1	W51° 52' 10.08" S28° 54' 23.15"	Anestor Buchi	2,5		484
P2	W51° 52' 10.63" S28° 54' 25.65"	Ari Paesi	8,5		481
P3	W51° 52' 11.54" S28° 54' 27.34"	Antônio Piovezana	8,5		479
P4	W51° 52' 12.24" S28° 54' 27.46"	Orivaldo Grando	2,8		480
P5	W51° 52' 12.64" S28° 54' 28.26"	Moisés Finato	2,5		480
P6	W51° 52' 12.37" S28° 54' 29.02"	Tarso Pavoni	8,7		479
P7	W51° 52' 12.40" S28° 54' 30.34"	Cemitério Comunitário	8		479
P8	W51° 52' 12.95" S28° 54' 30.77"	Jonas Bresolin	2,5		481
P9	W51° 52' 12.78" S28° 54' 31.61"	Valter Frigueto	2,5		482
P10	W51° 52' 12.66" S28° 54' 32.99"	Ana Ortolani	2,7		484
P11	W51° 52' 13.98" S28° 54' 33.36"	Nestor Ortolani	2		484
P12	W51° 52' 14.70" S28° 54' 33.95"	Capela São Paulo	8,8		484
P13	W51° 52' 15.83" S28° 54' 33.72"	Sadi Batistela	2,4		484
P14	W51° 52' 16.87" S28° 54' 33.87"	Cabanas	2,3		484
P15	W51° 52' 17.67" S28° 54' 34.40"	Joel Ortolani	8,4		483
P16	W51° 52' 18.80" S28° 54' 34.09"	Leda Bresolin	2,3		485
P17	W51° 52' 21.59" S28° 54' 34.89"	Adilar Bresolin	9,2		483
P18	W51° 52' 21.77" S28° 54' 34.42"	Euclides Agosti	2,5		484
P19	W51° 52' 23.47" S28° 54' 34.95"	Genésio Sonaglio	8,4		482
P20	W51° 52' 29.94" S28° 54' 31.25"	Otávio Agosti	8,4		466
P21	W51° 52' 31.46" S28° 54' 30.92"	Nadir Ortolan	8,4		462
P22	W51° 52' 33.12" S28° 54' 30.63"	Edson de Conto	8,7		458
P23	W51° 52' 34.87" S28° 54' 29.26"	Emilso de Conto	2,5		452
P24	W51° 52' 11.91" S28° 54' 33.86"	Junior de Conto	8,7		487
P25	W51° 52' 12.24" S28° 54' 34.77"	Nelson Magri	2,4		490
P26	W51° 52' 11.70" S28° 54' 34.88"	Loiro Ortolani	8,3		491
P27	W51° 52' 12.07" S28° 54' 35.33"	Rogério Gallina	2		492
P28	W51° 52' 11.50" S28° 54' 35.38"	Lourdes Bresolin	8,6		493
P29	W51° 52' 11.79" S28° 54' 35.95"	Roberto Bresolin	2,4		495
P30	W51° 52' 11.66" S28° 54' 36.23"	Amadeu Beninca	2,5		495
P31	W51° 52' 11.12" S28° 54' 36.16"	Julmir Toni	8,5		496
P32	W51° 52' 11.26" S28° 54' 37.12"	Rogério Giroto	3,3		496
P33	W51° 52' 10.29" S28° 54' 37.76"	Pedro Giroto	8,5		494
P34	W51° 52' 06.72" S28° 54' 44.18"	Gustavo Toni	8,5		499
P35	W51° 52' 08.41" S28° 54' 48.24"	Adinor Toni	2,5		508
P36	W51° 52' 08.70" S28° 54' 49.68"	Edílio Rosseto	2,3		511
P37	W51° 52' 08.64" S28° 54' 50.71"	Borba Ferro Velho	2,5		512
P38	W51° 52' 08.47" S28° 54' 51.46"	Danilo Zandonadi	2,3		513
P39	W51° 52' 07.40" S28° 54' 52.95"	Valdir Bortoncelo	8,5		513
P40	W51° 52' 07.84" S28° 54' 53.30"	Arlindo Meneghetti	2,5		514
P41	W51° 52' 07.26" S28° 54' 54.21"	Salvador Bressan	2,9		515
P42	W51° 52' 05.55" S28° 54' 54.81"	Irineu Zanchet	8,6		515
P43	W51° 51' 56.15" S28° 55' 03.73"	Tércio Dalcin	2,7		516

PONTOS DE INSTALAÇÃO

LOCALIZAÇÃO GEOGRÁFICA		
PONTO	CORDENADAS GEOGRÁFICAS	
CAPTAÇÃO	28°54'33.68"S	51°52'12.86"O
FIM RAMAL 1	28°54'29.42"S	51°52'35.66"O
FIM RAMAL 2	28°54'23.31"S	51°52'9.92"O
FIM RAMAL 3	28°55'4.63"S	51°51'54.94"O

Secretaria Municipal de Coordenação, Planejamento e Desenvolvimento Econômico
PROJETO APROVADO
 Número do processo: 196/2025
 Data da aprovação: 10/12/2025
 Aprovado por: Gean Carlos de Oliveira



PROponente: MUNICÍPIO DE GUAPORÉ
AVENIDA SILVIO SANSON, nº 1135, CEP: 99200-000 - Guaporé - RS, Fone: (54) 3443-4430 www.guapore.rs.gov.br

Projeto: REVITALIZAÇÃO DE REDES DE ÁGUA - RESERVAÇÃO PRESSURIZADA E REDES, LINHA COLOMBO - GUAPORÉ

Assunto: TOPOGRAFIA E PONTOS NOTÁVEIS

Endereço: RUA SÍLVIO ORTOLAN, COLOMBO, GUAPORÉ

Data: NOV/2025

Escalas: 1/1000

Área: - / -

Responsável Técnico: Gean Carlos de Oliveira
CREA/RB 211.887

Proprietário: Odair André Rossetto
CREA/RB 211.887

Prancha: TOPO /01

Para verificar a validade das assinaturas, acesse: https://www.guapore.rs.gov.br/assinaturas

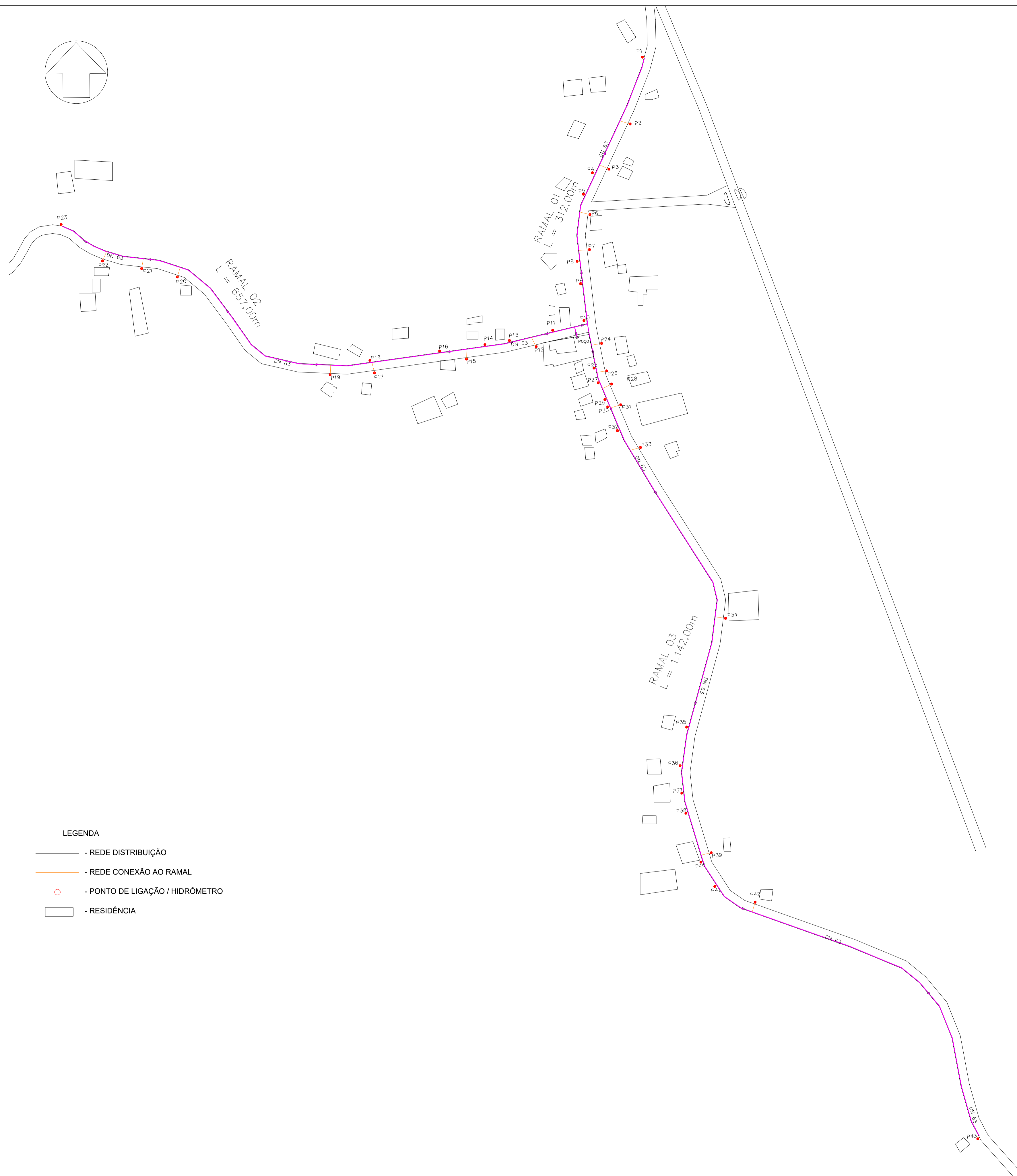
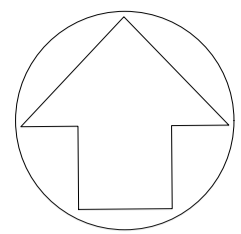

PRANCHA DE IMPLANTAÇÃO DE REDES
ESCALA: 1/2500

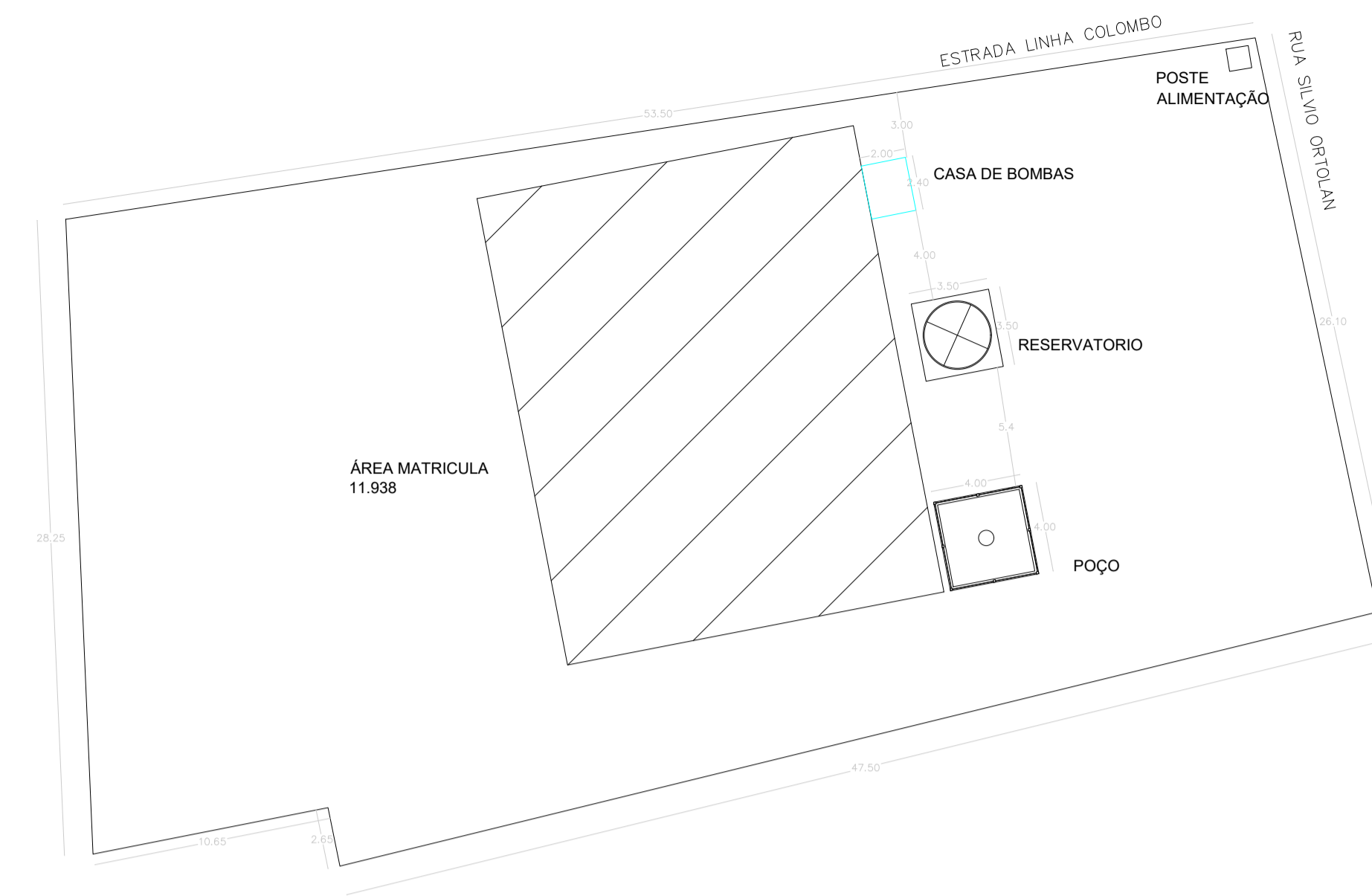

ESQUEMA DE IMPLANTAÇÃO - SISTEMAS DE RESERVA E BOMBEAMENTO
ESCALA: 1/250

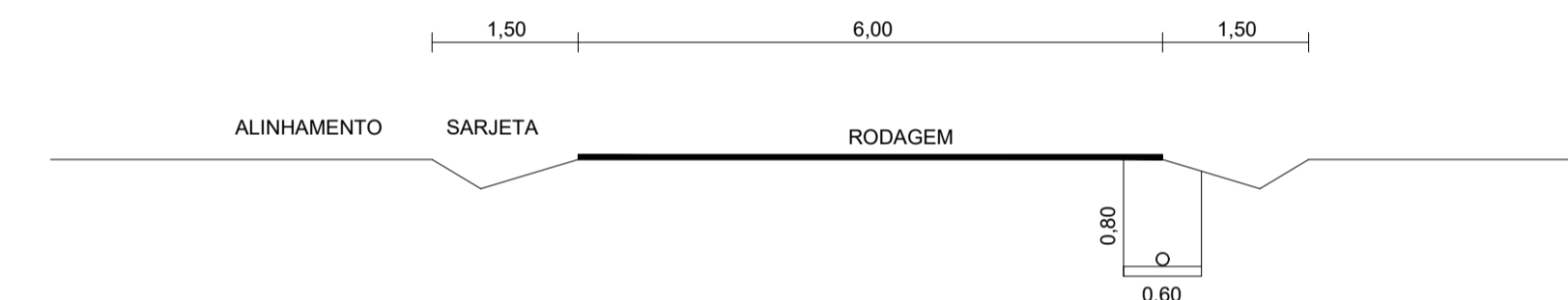

SEÇÃO TÍPICA PARA IMPLANTAÇÃO DAS REDES DE DISTRIBUIÇÃO
ESCALA: 1/75

- LEGENDA
- REDE DISTRIBUIÇÃO
 - REDE CONEXÃO AO RAMAL
 - PONTO DE LIGAÇÃO / HIDRÔMETRO
 - RESIDÊNCIA

LOCALIZAÇÃO GEOGRÁFICA	
PONTO	CORDENADAS GEOGRÁFICAS
CAPTAÇÃO	28°54'33.68"S 51°52'12.96" O
FIM RAMAL 1	28°54'29.42"S 51°52'35.66" O
FIM RAMAL 2	28°54'23.31"S 51°52'9.92" O
FIM RAMAL 3	28°55'4.63"S 51°51'54.94" O

Secretaria Municipal de Coordenação, Planejamento e Desenvolvimento Econômico

PROJETO APROVADO

Número do processo: 196/2025
Data da aprovação: 10/12/2025
Aprovado por: Gean Carlos de Oliveira



PROPOSTANTE: **MUNICÍPIO DE GUAPORÉ**
AVENIDA SILVIO SANSON, nº 1135, CEP: 99200-000 - Guaporé - RS, Fone: (54) 3443-4430 www.guapore.rs.gov.br

PROJETO: **REVITALIZAÇÃO DE REDES DE ÁGUA - RESERVAÇÃO, PRESSURIZAÇÃO E REDES, LINHA COLOMBO - GUAPORÉ**

ASSUNTO: IMPLANTAÇÃO E PERFIL

RESPONSÁVEL TÉCNICO: **Gean Carlos de Oliveira**
CREA/RB 211.887

PRANCHA: **RED**

PROJETO: **01**

DATA: NOV/2025 ESCALAS: 1/1000 ÁREA: - / -

Assinado por: **Oclair André Rossetto**
PROJETO: 01/01

Para verificar a validade das assinaturas, acesse: https://www.guapore.rs.gov.br/portal/assinaturas/validar-assinatura

BOMBA SUBMERSA
REF MODELO: THEBE
MOD: TSM - 1815D
POT: 2,0 CV
RECALQUE: 1.1/4"
TENSÃO: 220V TRIFASICA
AMT: 110 M.C.A.
VAZÃO: 3,6 m³/h

BOMBA MULTIESTÁGIO - BOOSTER (X2)
REF MODELO: THEBE
MOD: P-11/3 NR
POT: 1,5 CV
RECALQUE: 1"
SUGÇÃO: 1"
TENSÃO: 220V MONO
AMT: 45 M.C.A.
VAZÃO: 5,0 m³/h

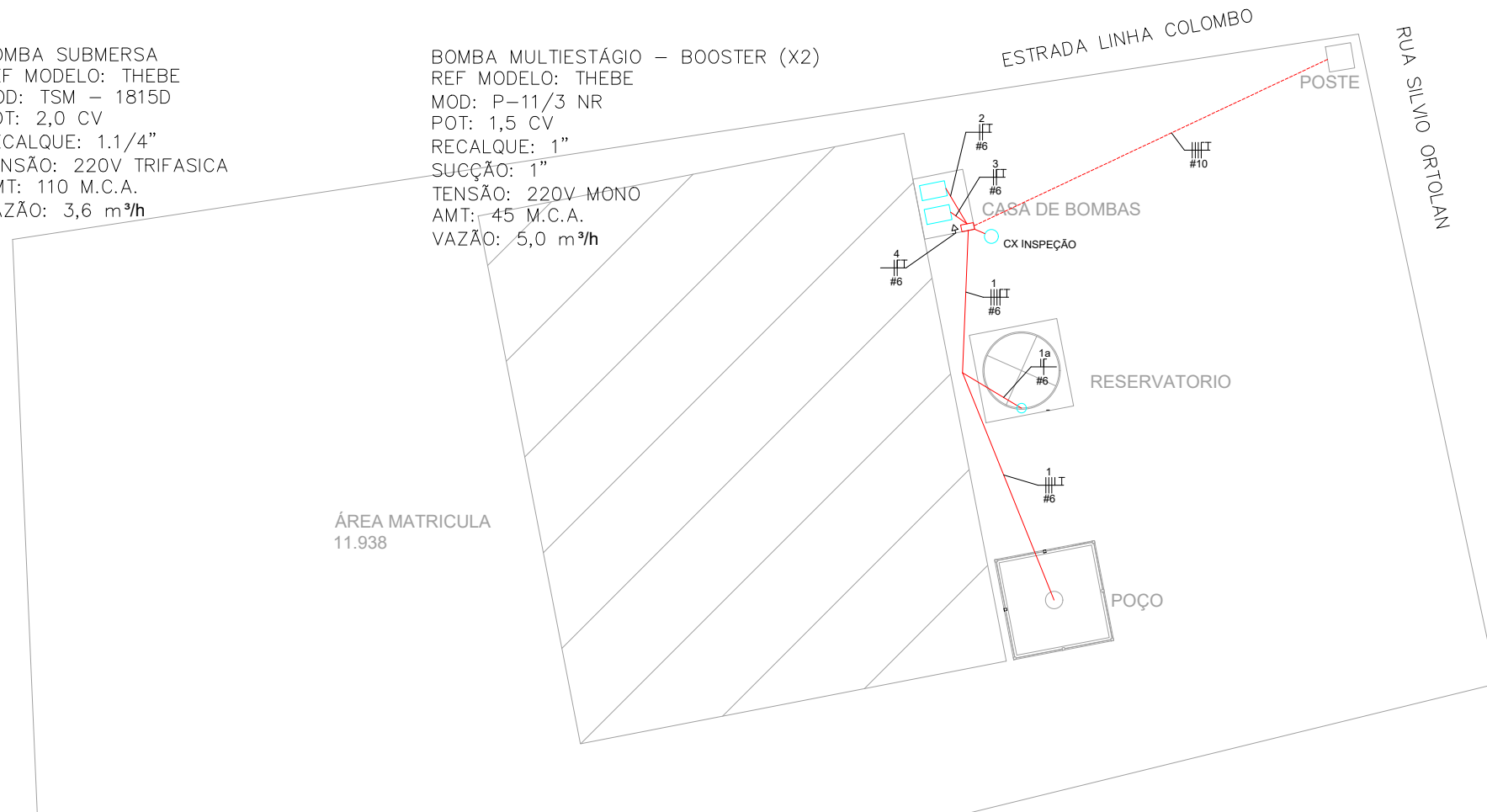

ESQUEMA DE IMPLANTAÇÃO - SISTEMAS DE RESERVA E BOMBEAMENTO
ESCALA: 1/250

QUADRO DE CARGAS - QD

QUADRO DE DISTRIB. - QD	CIRC	MOTOR (W)	TOTAL (W)	FASE			CONDUTOR	PROTEÇÃO	FINALIDADE
				R	S	T			
1		2100	2100	x	x	x	6	20	BOMBA TRIFÁSICA SUBMERSA 2,0CV
2		1510	1510	x			6	20	BOMBA MULTIESTAGIO 1,5CV
3		1510	1510		x		6	20	BOMBA MULTIESTAGIO 1,5CV
4		100	100			x	2,5	10	TOMADA DE USO GERAL

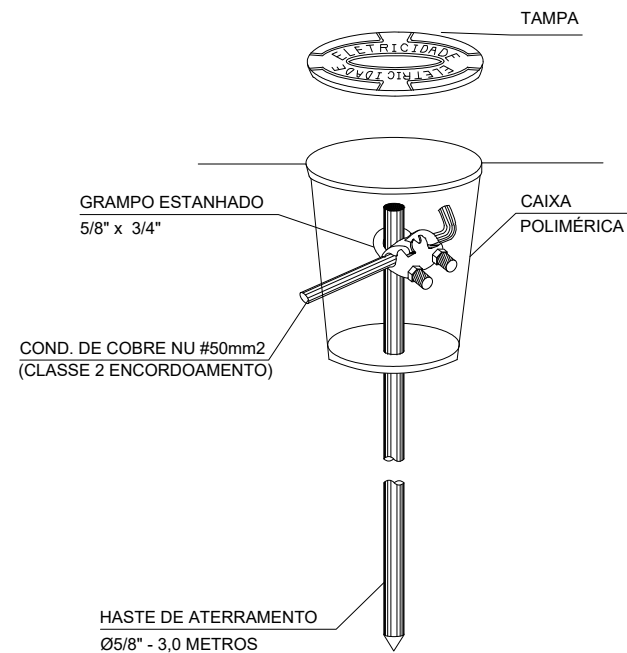

DETALHAMENTO-CAIXA DE INSPEÇÃO
ESCALA: N/A

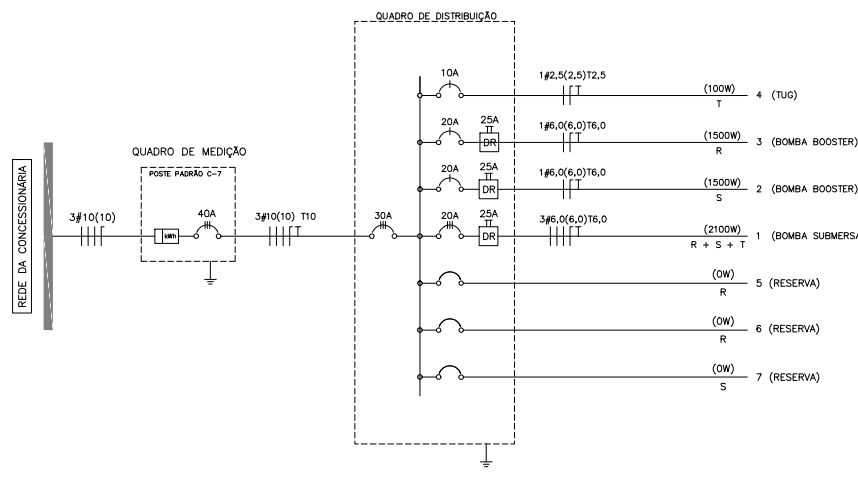

DETALHAMENTO - ESQUEMA ELÉTRICO
ESCALA: 1/250

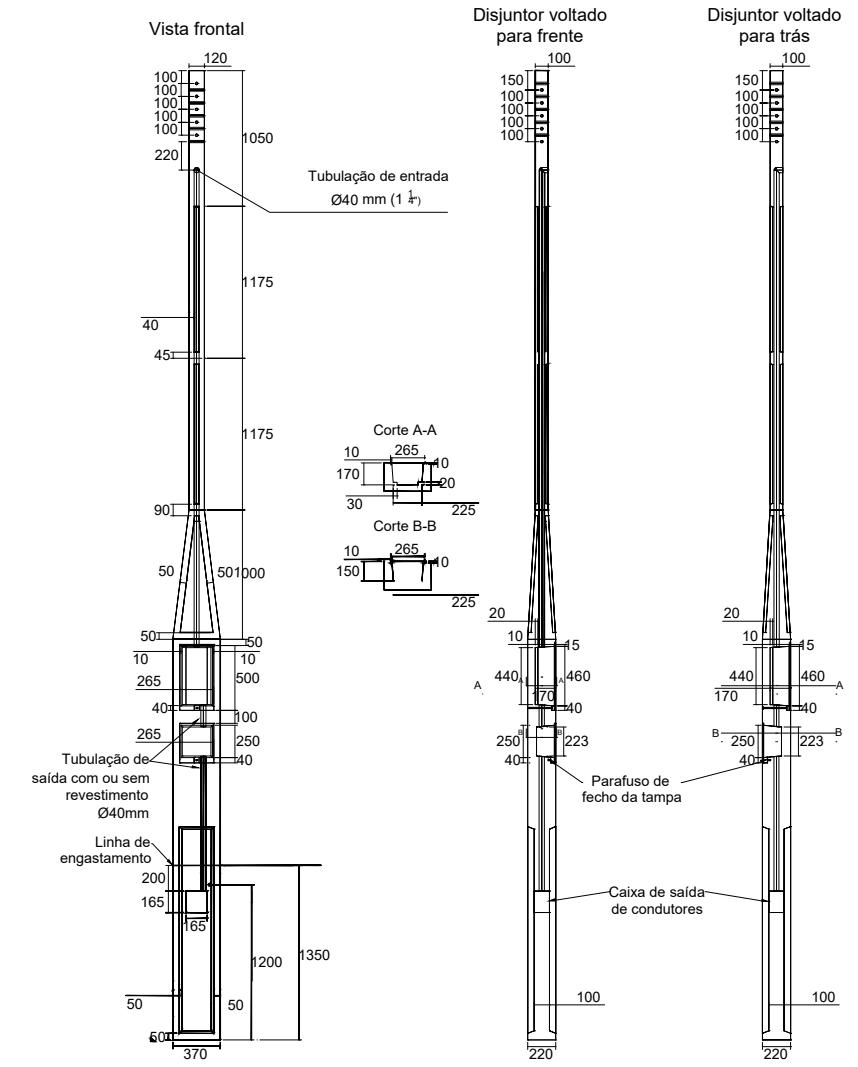

DETALHAMENTO - POSTE DE ABASTECIMENTO
ESCALA: 1/250



Secretaria Municipal de Coordenação, Planejamento e Desenvolvimento Econômico
PROJETO APROVADO
Número do processo: 196/2025
Data da aprovação: 10/12/2025
Aprovado por: Gean Carlos de Oliveira

PROponente: **MUNICÍPIO DE GUAPORÉ**
AVENIDA SILVIO SANSON, n° 1135,
CEP 99200-000 - Guaporé -RS.
Fone: (54) 3443-4430
www.guapore.rs.gov.br

Projeto: **REVITALIZAÇÃO DE REDES DE ÁGUA - RESERVAÇÃO PRESSURIZAÇÃO E REDES, LINHA COLOMBO - GUAPORÉ**

Assunto: **DETALHAMENTO ELÉTRICO**

Endereço: **RUA SILVIO ORTOLAN, COLOMBO, GUAPORÉ**

Responsável Técnico: **Gean Carlos de Oliveira**
CREARS 231.857

PropONENTE: **Odair André Rossetto**
PREFEITO MUNICIPAL DE GUAPORÉ

Prancha: **ELE 01 /01**

Data: **DEZ/2025** | Escalas: **1/1000** | Área: **- / -**

Assinado por 1 pessoa: CLEBER CIV/A/ Para verificar a validade das assinaturas, acesse https://guapore.1doc.com.br/verificacao/D468-90A1-28F8-598A e informe o código D468-90A1-28F8-598A



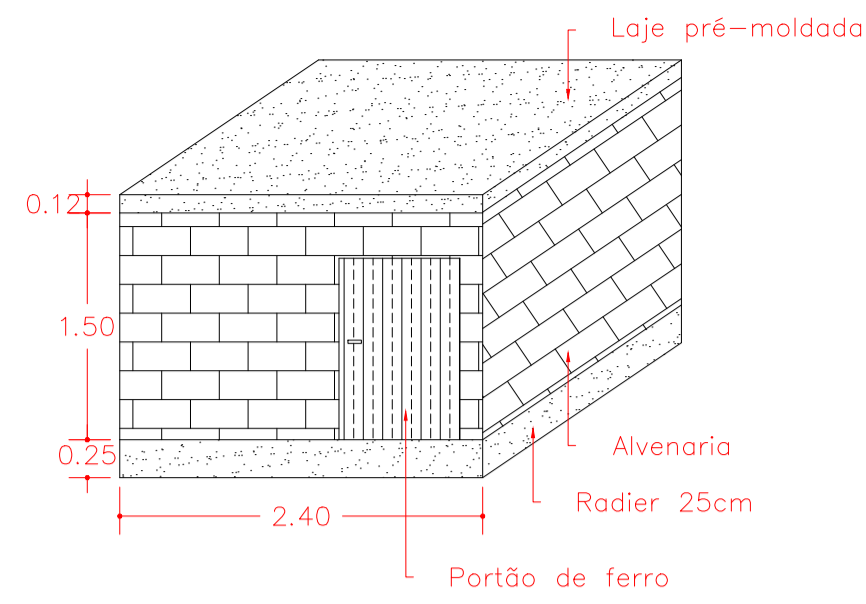

DETALHAMENTO-CASA DE BOMBAS
ESCALA: 1/50

BOMBA SUBMERSA
REF. MODELO: THEBE
MOD: TSM - 1815D
POT: 2,0 CV
RECALQUE: 1,1/4"
TENSÃO: 220V TRIFÁSICA
AMT: 110 M.C.A.
VAZÃO: 3,6 m³/h

BOMBA MULTIESTÁGIO - BOOSTER (X2)
REF. MODELO: THEBE
MOD: P-11/3 NR
POT: 1,5 CV
RECALQUE: 1"
SUÇÃO: 1"
TENSÃO: 220V MONO
AMT: 45 M.C.A.
VAZÃO: 5,0 m³/h

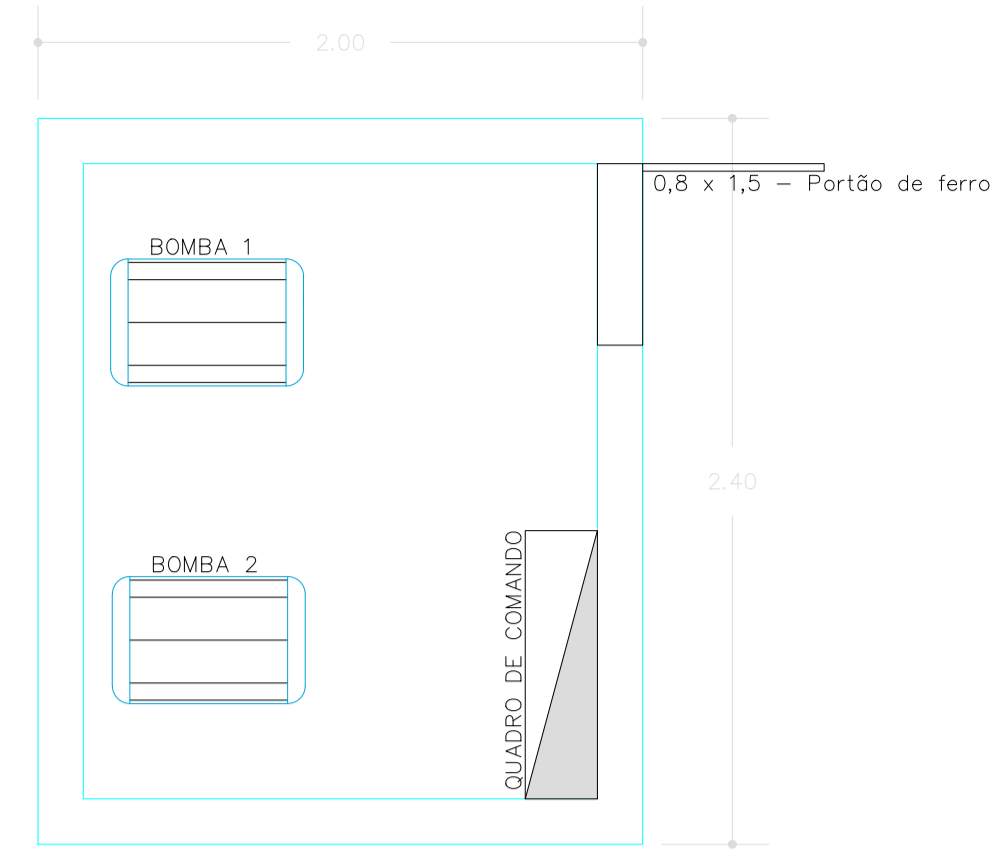

PLANTA-CASA DE BOMBAS
ESCALA: 1/20



DETALHE: RESERVATÓRIO
ESCALA: N/A

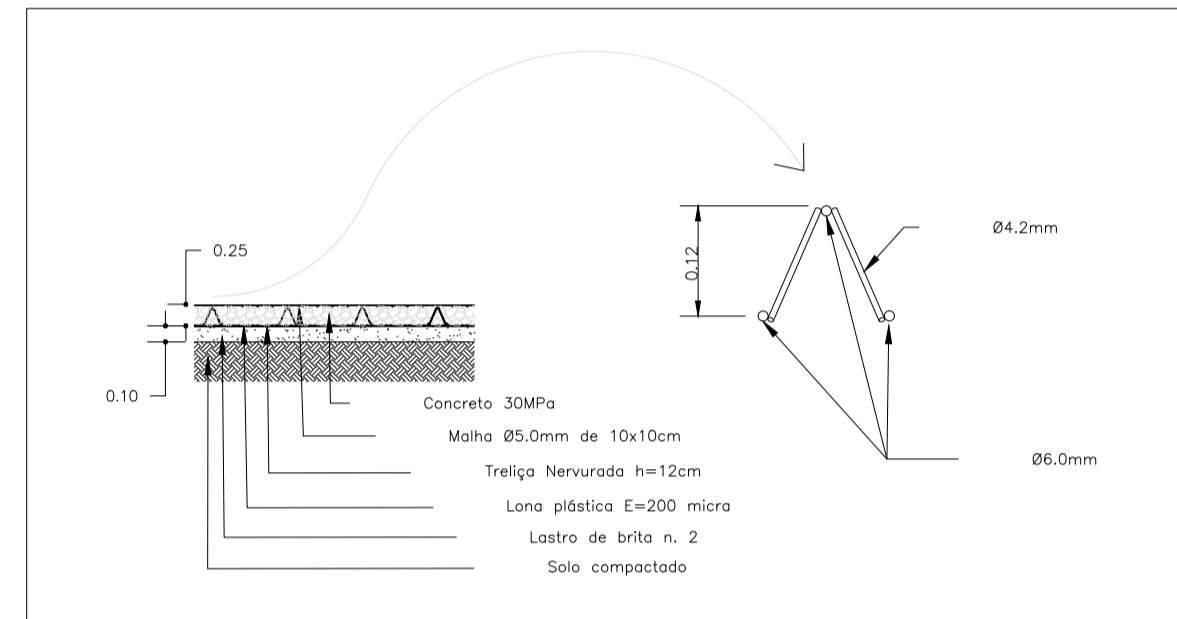

DETALHE: RADIER RESERVATÓRIO E CASA DE BOMBAS
ESCALA: N/A

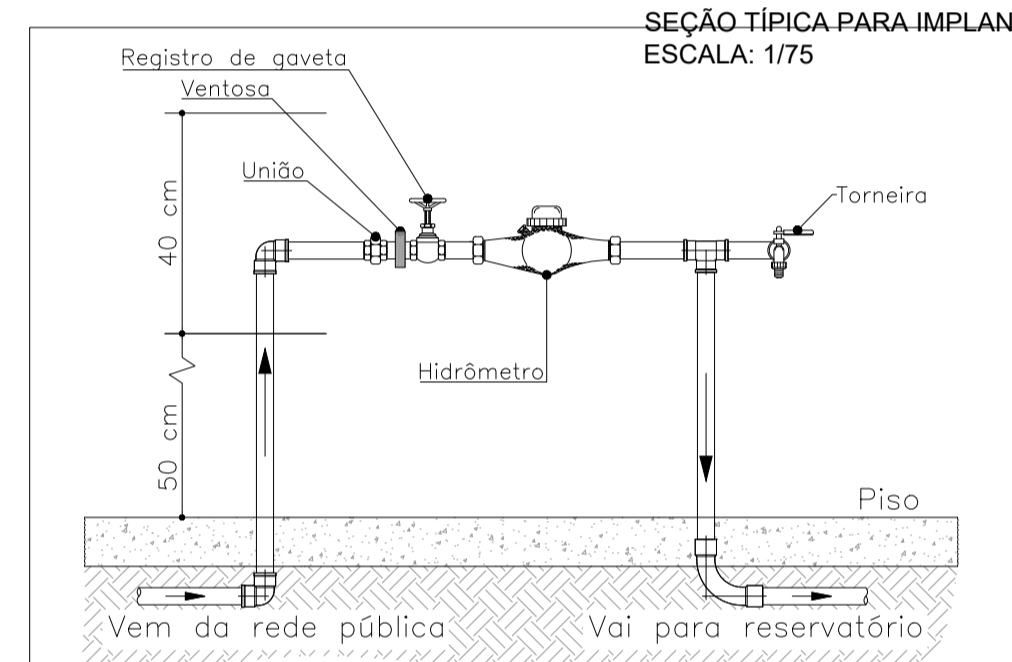

DETALHE: HIDRÔMETRO
ESCALA: N/A

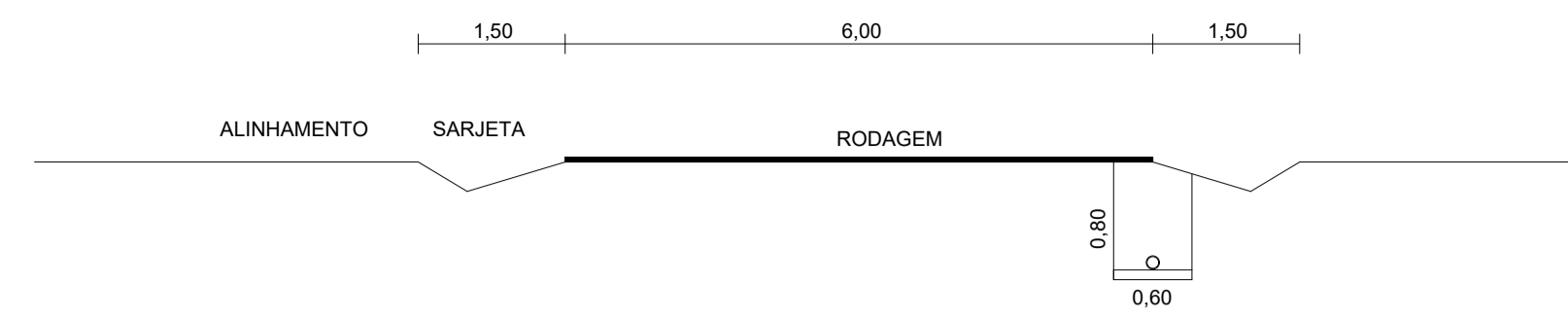

SEÇÃO TÍPICA PARA IMPLANTAÇÃO DAS REDES DE DISTRIBUIÇÃO
ESCALA: 1/75

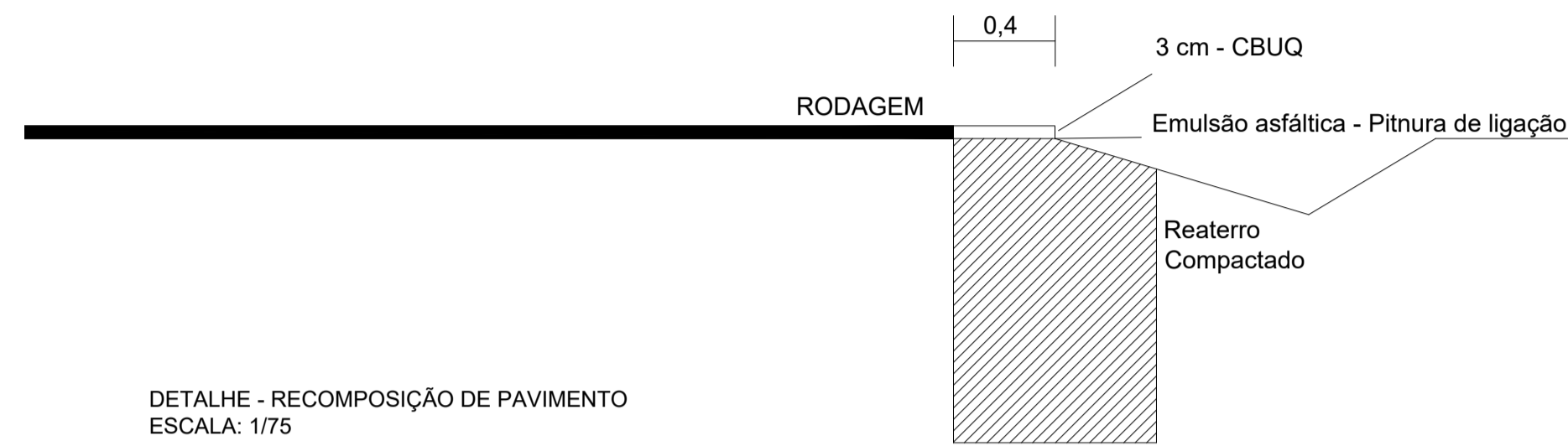

DETALHE - RECOMPOSIÇÃO DE PAVIMENTO
ESCALA: 1/75

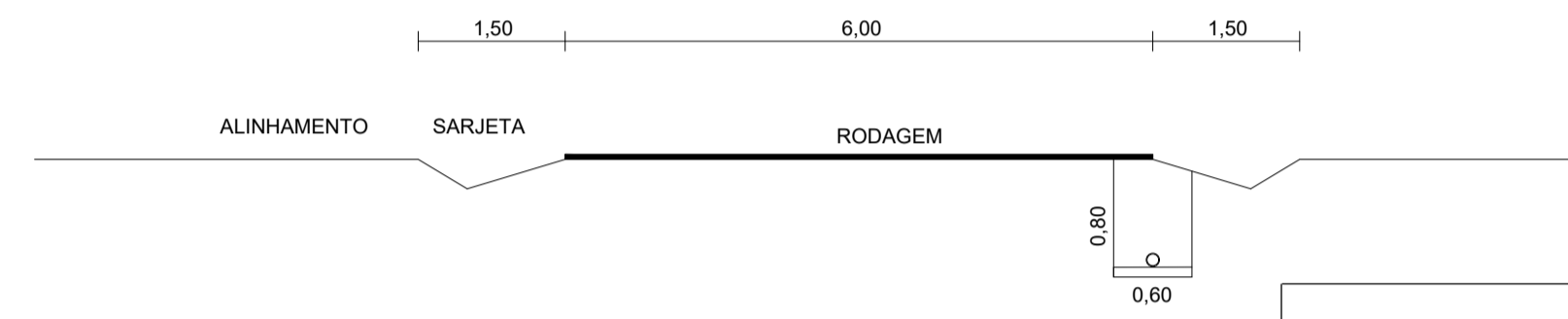

SEÇÃO TÍPICA PARA IMPLANTAÇÃO DAS REDES DE DERIVAÇÃO PARA LIGAÇÃO PREDIAL
ESCALA: 1/75

 Secretaria Municipal de Coordenação, Planejamento e Desenvolvimento Econômico
PROJETO APROVADO
 Número do processo: 196/2025
 Data da aprovação: 10/12/2025
 Aprovado por: Gean Carlos de Oliveira

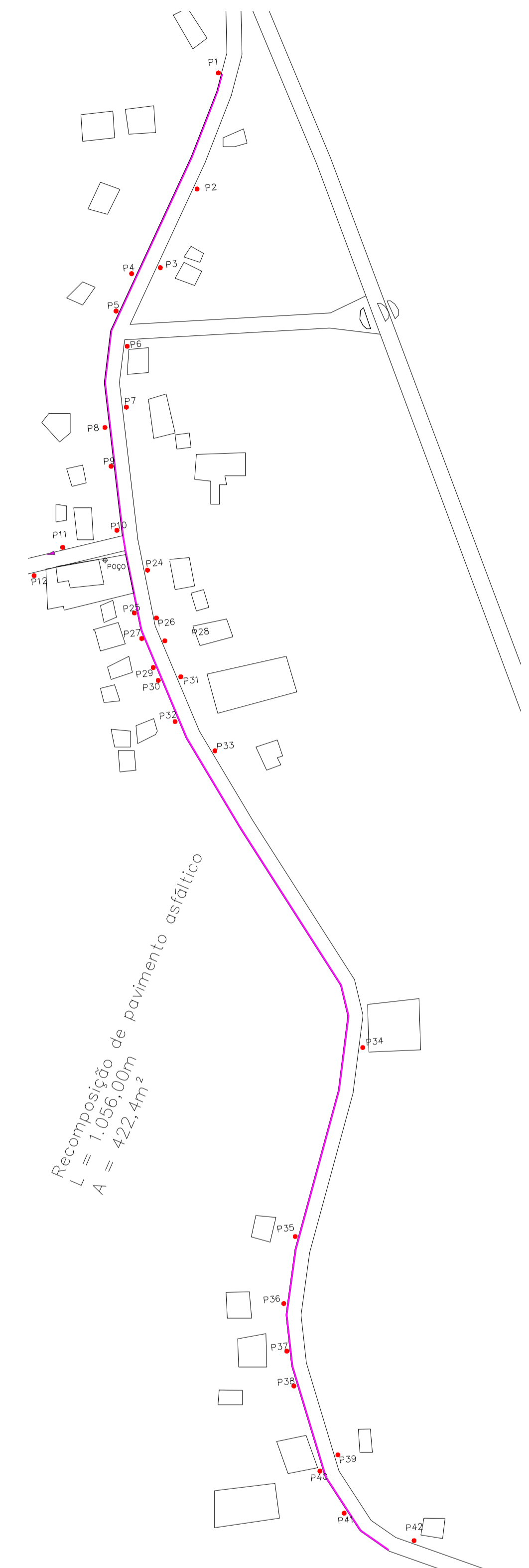

RECOMPOSIÇÃO DE PAVIMENTO ASFÁLTICO
ESCALA: 1/2500

Recomposição de pavimento asfáltico
 L = 1,056,00m
 A = 422,4m²

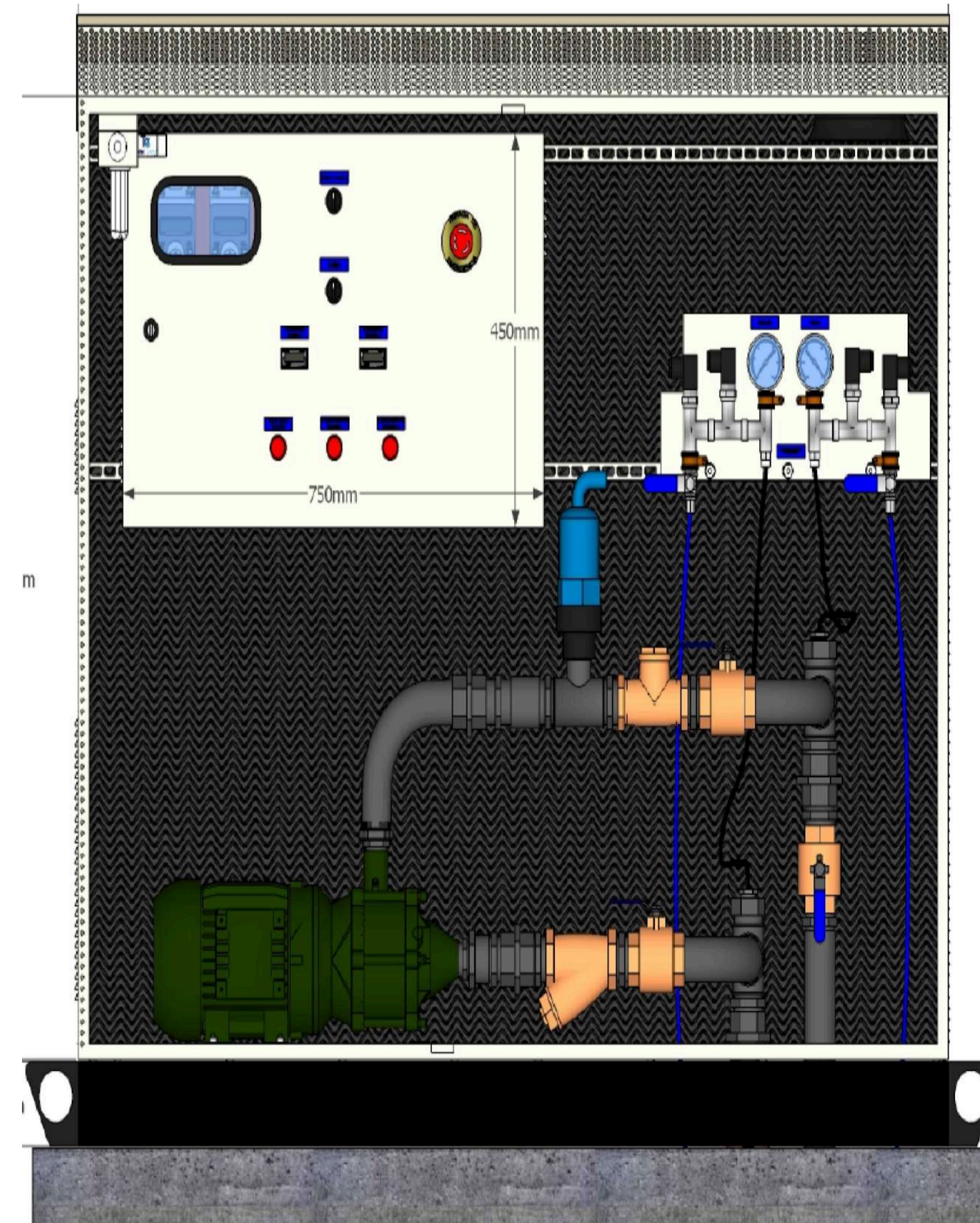
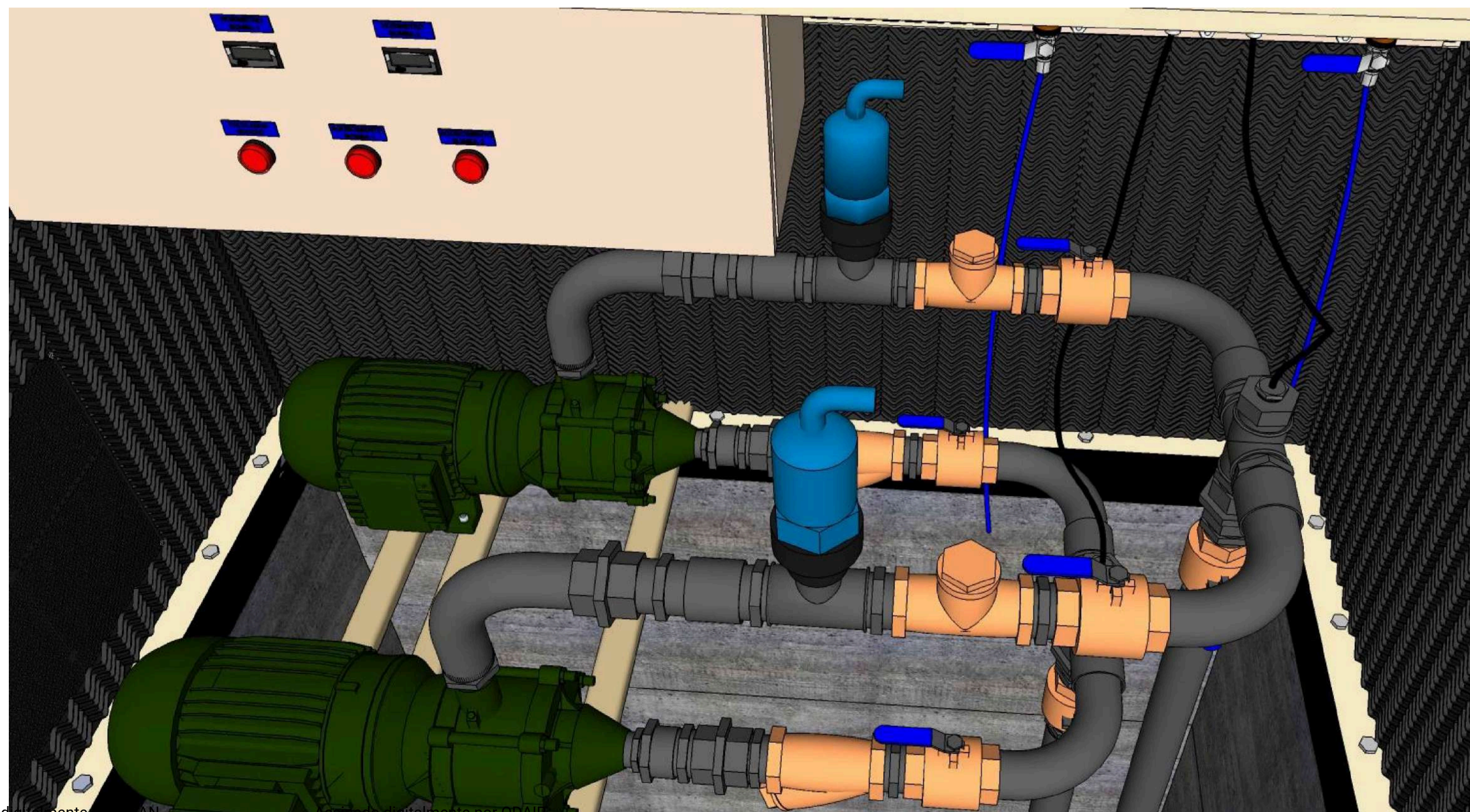

Assinado digitalmente por: GEAN CARLOS DE OLIVEIRA - BOOSTER - PADRÃO CASAN
 Papel: Engenheiro Civil
 (CPF: 027.046.610-06)
 Data: 29/01/2026 13:38:36 -03:00

Assinado digitalmente por: ANDRÉ ROSSETTO
 Papel: Prefeito
 (CPF: 915.869.760-87)
 Data: 29/01/2026 13:46:29 -03:00

PROPONENTE: MUNICÍPIO DE GUAPORÉ AVENIDA SILVIO SANSON, nº 1135, CEP: 99200-000 - Guaporé - RS, Fone: (54) 3443-4430 www.guapore.rs.gov.br	
PROJETO: REVITALIZAÇÃO DE REDES DE ÁGUA - RESERVAÇÃO PRESSURIZAÇÃO E REDES, LINHA COLOMBO - GUAPORÉ	RESPONSÁVEL TÉCNICO: Gean Carlos de Oliveira CREA: 021.087
ASSUNTO: DETALHAMENTOS	PROPONENTE: Olair André Rossetto CREA: 021.087
ENDEREÇO: RUA SILVIO ORTOLAN, COLOMBO, GUAPORÉ	PRANCHA: DET 01
DATA: NOV/2025	ESCALAS: 1/1000
ÁREA: - / -	01 / 01

Assinado por: 1. Para verificar a validade das assinaturas, acesse: https://www.guapore.rs.gov.br/portal/assinaturas/validar-assinatura