

VISTA SUPERIOR BARRILETE
ESCALA: N/A

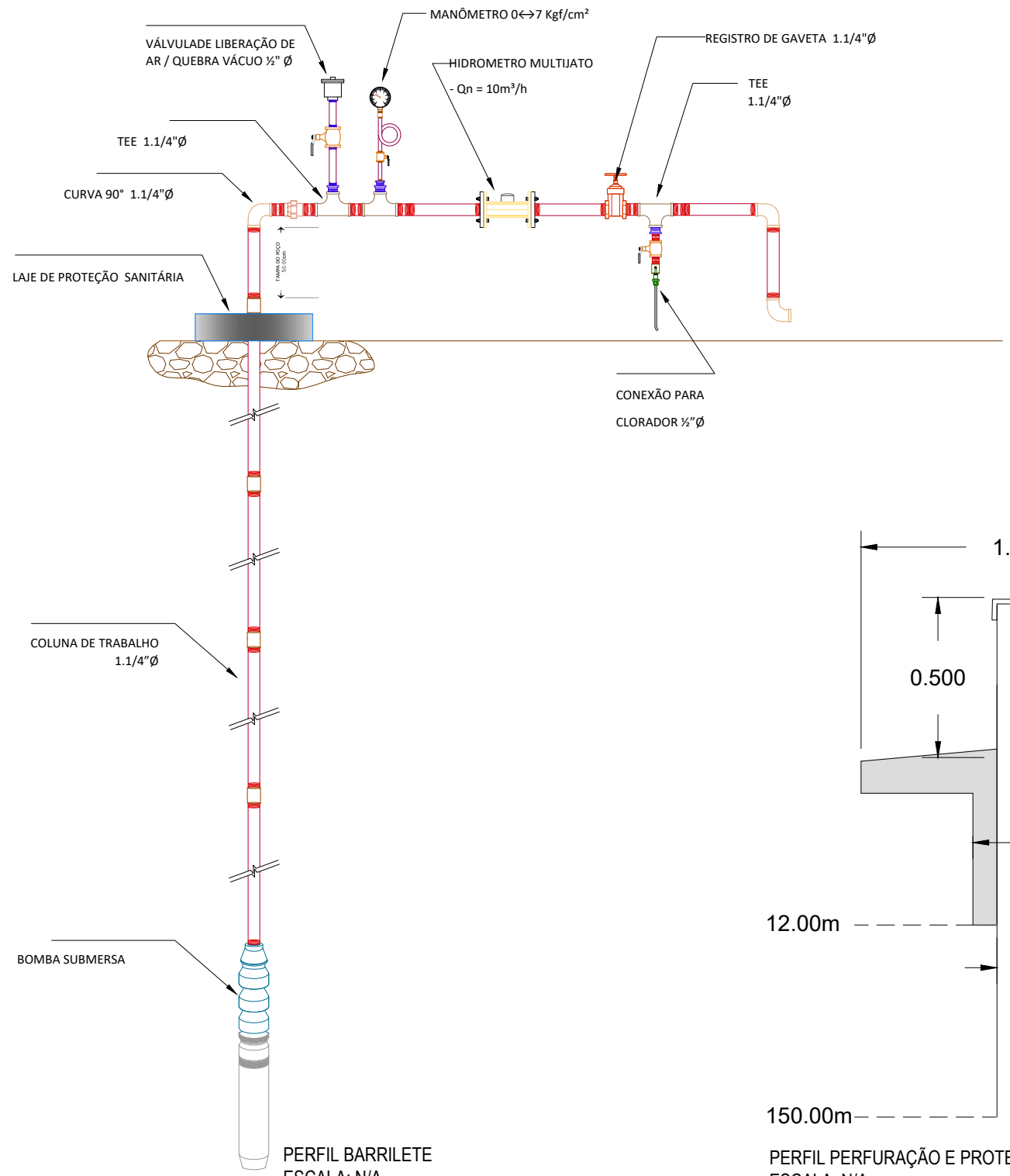

PERFIL BARRILETE
ESCALA: N/A

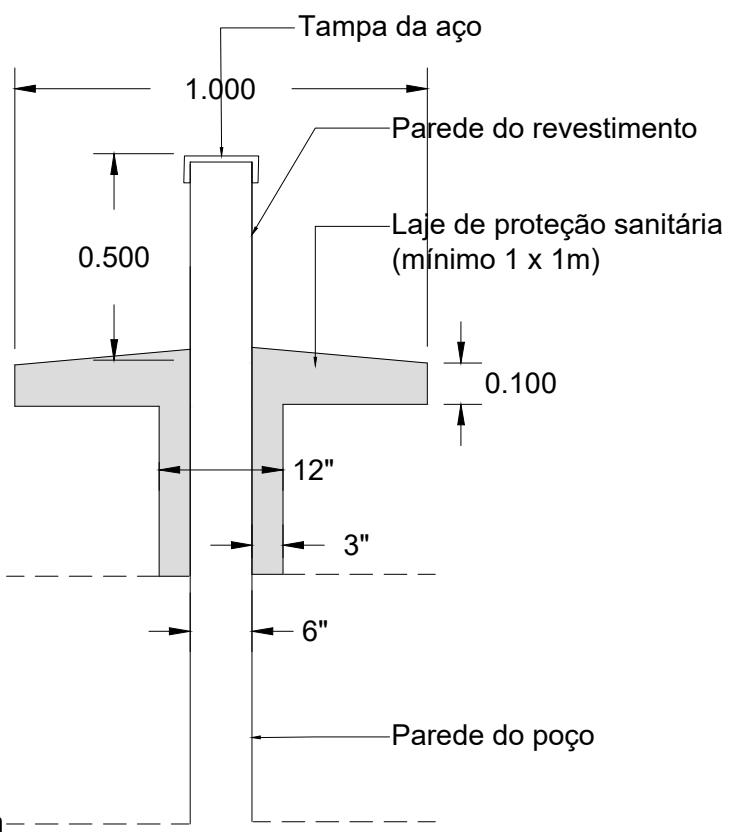

PERFIL PERFURAÇÃO E PROTEÇÃO
ESCALA: N/A

 Secretaria Municipal de Coordenação, Planejamento e Desenvolvimento Econômico
PROJETO APROVADO
 Número do processo: 196/2025
 Data da aprovação: 10/12/2025
 Aprovado por: Gean Carlos de Oliveira

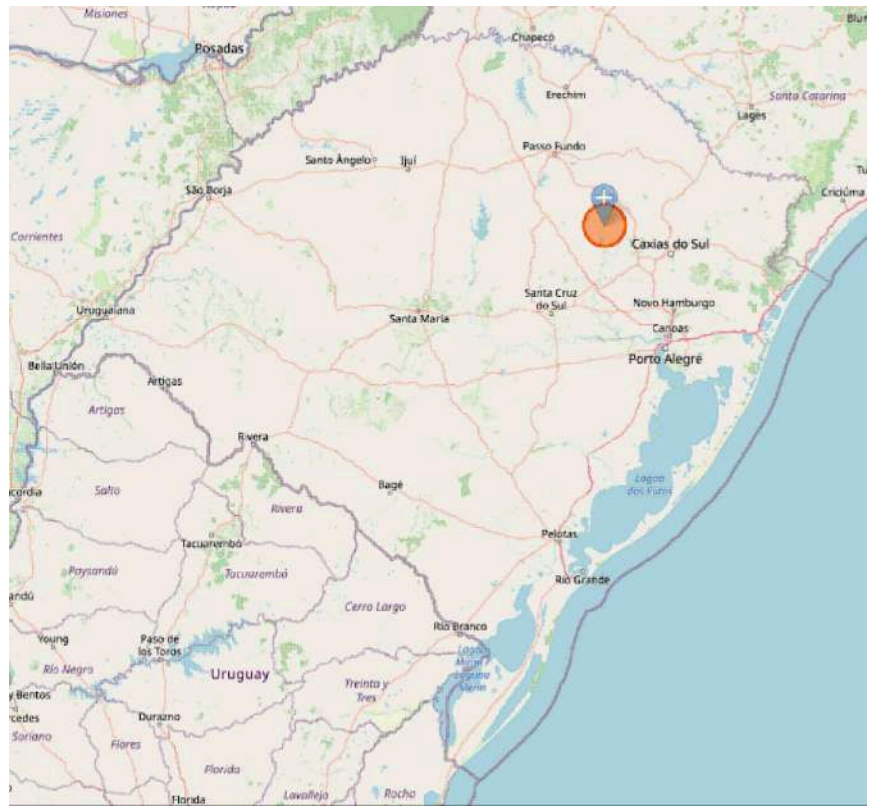

SITUAÇÃO E LOCALIZAÇÃO
ESCALA: N/A



PROPONENTE: MUNICÍPIO DE GUAPORÉ AVENIDA SILVIO SANSON, n° 1135, CEP 99200-000 - Guaporé -RS. Fone: (54) 3443-4430 www.guapore.rs.gov.br	
PROJETO: REVITALIZAÇÃO DE REDES DE ÁGUA - PERFURAÇÃO DE POÇO TUBULAR PROFUNDO, LINHA COLOMBO - GUAPORÉ	
ASSUNTO: IMPLANTAÇÃO E PERFIL	RESPONSÁVEL TÉCNICO: Gean Carlos de Oliveira CREA/RS 231.857
ENDEREÇO: RUA SÍLVIO ORTOLAN, COLOMBO, GUAPORÉ	
DATA: OUT/2025	ESCALAS: 1/1000
ÁREA: - / -	PROPONENTE: Odair André Rossetto PREFEITO MUNICIPAL DE GUAPORÉ
PRANCHA: GER 01 /02	

Assinado por 1 pessoa: CLEBER CIVA
 Para verificar a validade das assinaturas, acesse <https://guapore.1doc.com.br/verificacao/D468-90A1-28F8-598A> e informe o código D468-90A1-28F8-598A



Caixa d'água de fibra de vidro- 20.000L



DETALHE - RESERVATÓRIO
ESCALA: N/A



REFERÊNCIA - CLORADOR AUTOMÁTICO (Modelo AguaViva)
ESCALA: N/A

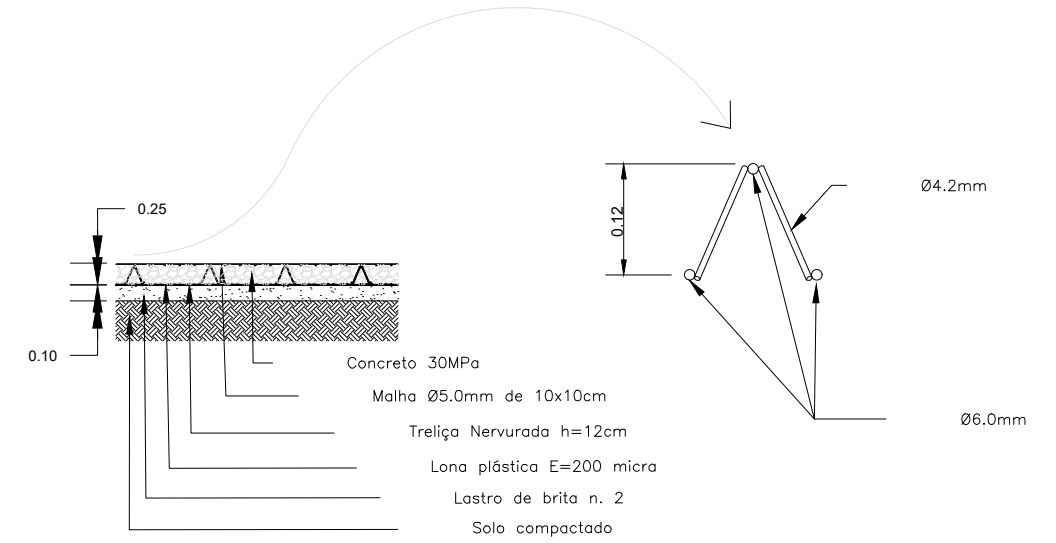

DETALHE - LAJE DE APOIO DO RESERVATÓRIO
ESCALA: N/A

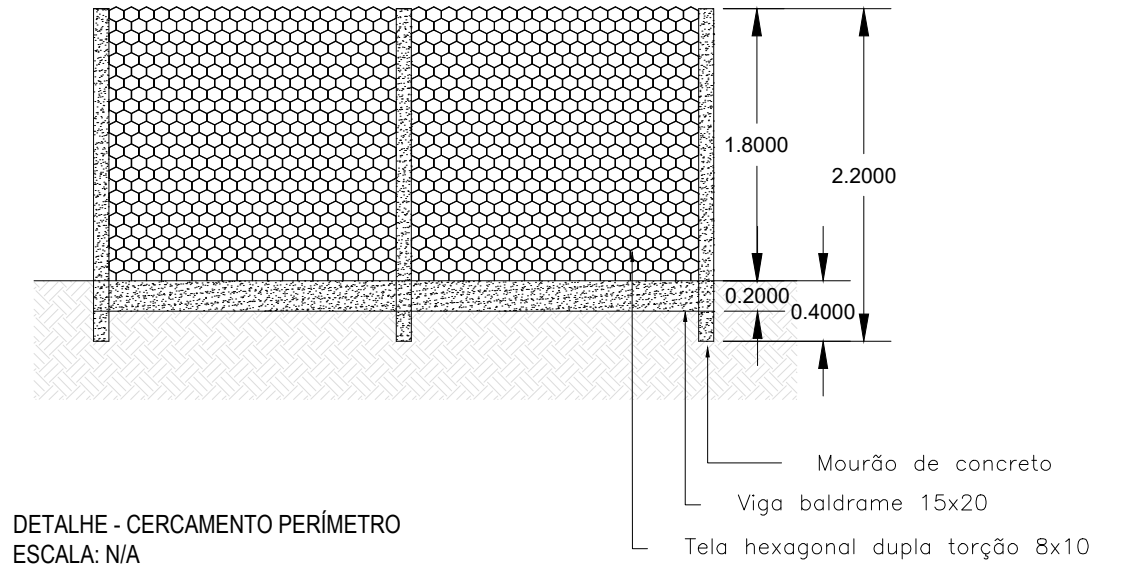

DETALHE - CERCAMENTO PERÍMETRO
ESCALA: N/A

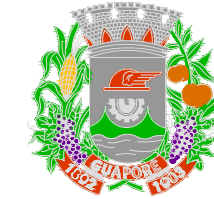

PROPONENTE: MUNICÍPIO DE GUAPORÉ AVENIDA SILVIO SANSON, nº 1135, CEP 99200-000 - Guaporé -RS. Fone: (54) 3443-4430 www.guapore.rs.gov.br	
PROJETO: REVITALIZAÇÃO DE REDES DE ÁGUA - PERFURAÇÃO DE POÇO TUBULAR PROFUNDO, LINHA COLOMBO - GUAPORÉ	
ASSUNTO: DETALHAMENTOS, CERCAMENTO E ELETRICA	RESPONSÁVEL TÉCNICO: Gean Carlos de Oliveira CREA/RS 231.857
ENDEREÇO: RUA SÍLVIO ORTOLAN, COLOMBO, GUAPORÉ	
DATA: OUT/2025	ESCALAS: 1/1000
ÁREA: - / -	
PROPONENTE: Odair André Rossetto PREFEITO MUNICIPAL DE GUAPORÉ	
PRANCHA: GER 02 /02	

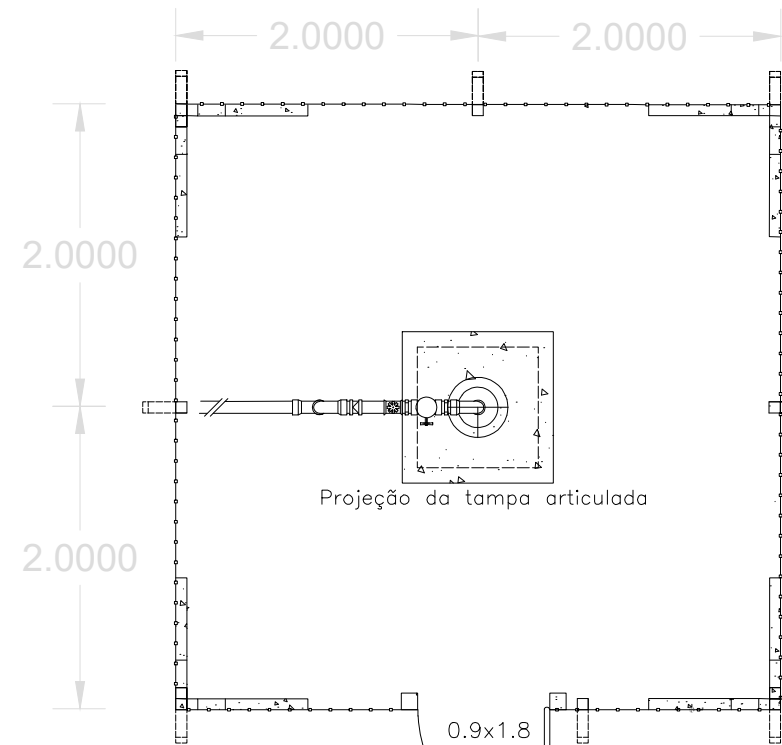

Cercamento de perímetro. Mourões de concreto 0,4 metros enterrado, 1,8 metros de altura livre, espaçamento de 2,0 metros, tela hexagonal dupla torção 8x10 CM, viga baldrame 15x20cm ao redor do perímetro

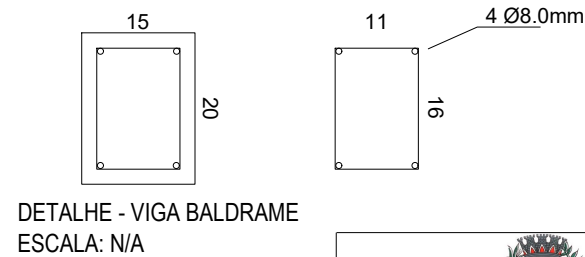

DETALHE - VIGA BALDRAME
ESCALA: N/A

Portão de ferro de abrir, quadro em tubo de aço galv. 1.1/2", barra quadrada 1/2" vertical e 1x3/8" na horizontal. Inclusive dobradiças e ferrolho.

Secretaria Municipal de Coordenação, Planejamento e Desenvolvimento Econômico

PROJETO APROVADO

Número do processo: 196/2025
 Data da aprovação: 10/12/2025
 Aprovado por: Gean Carlos de Oliveira