

PLANTA DE SITUAÇÃO
Escala: 1/1000

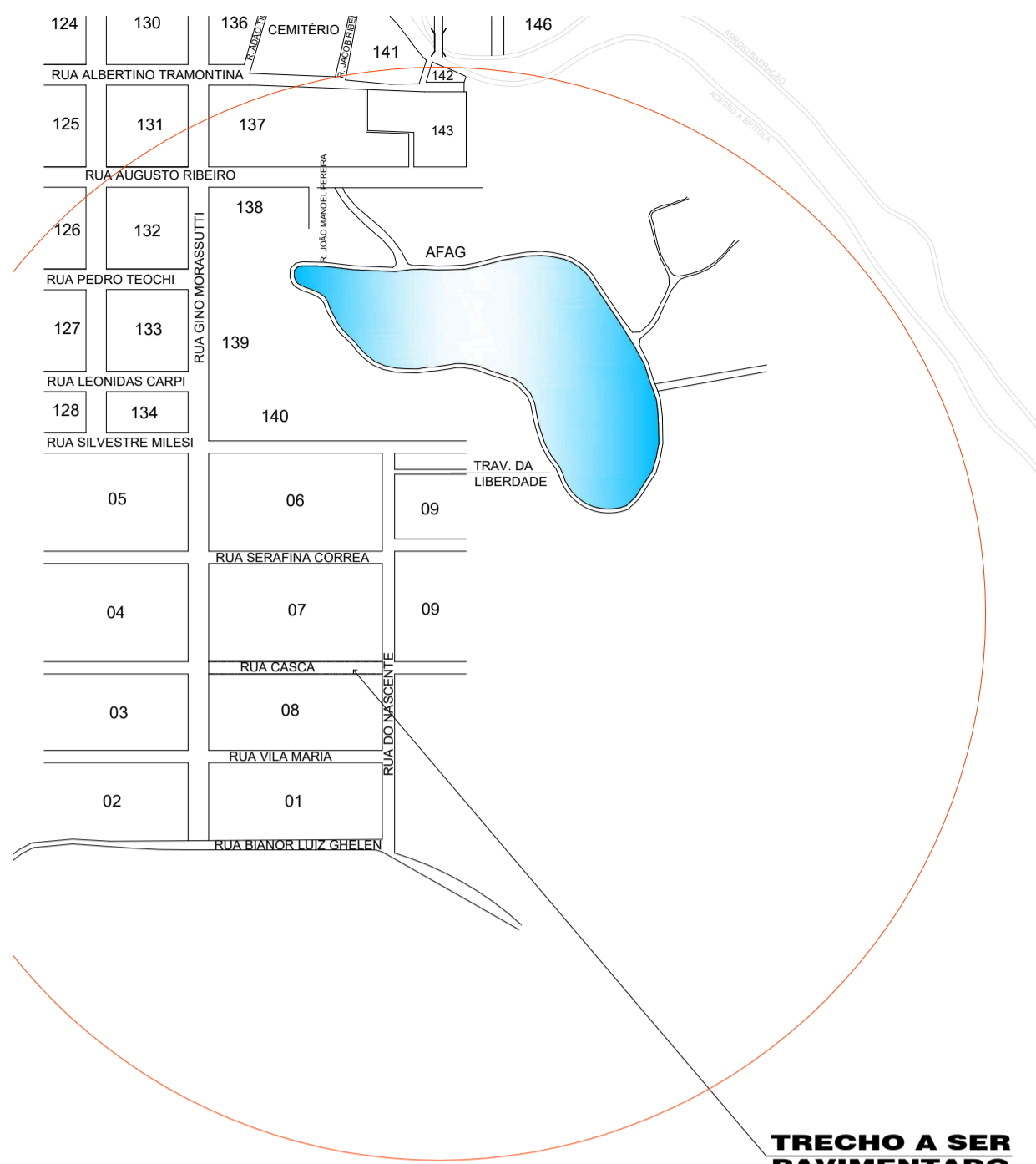

SEÇÃO TIPO
PAVIMENTAÇÃO EM BLOCOS DE CONCRETO
INTERTRAVADO
LARGURA = 9,00m DE PISTA

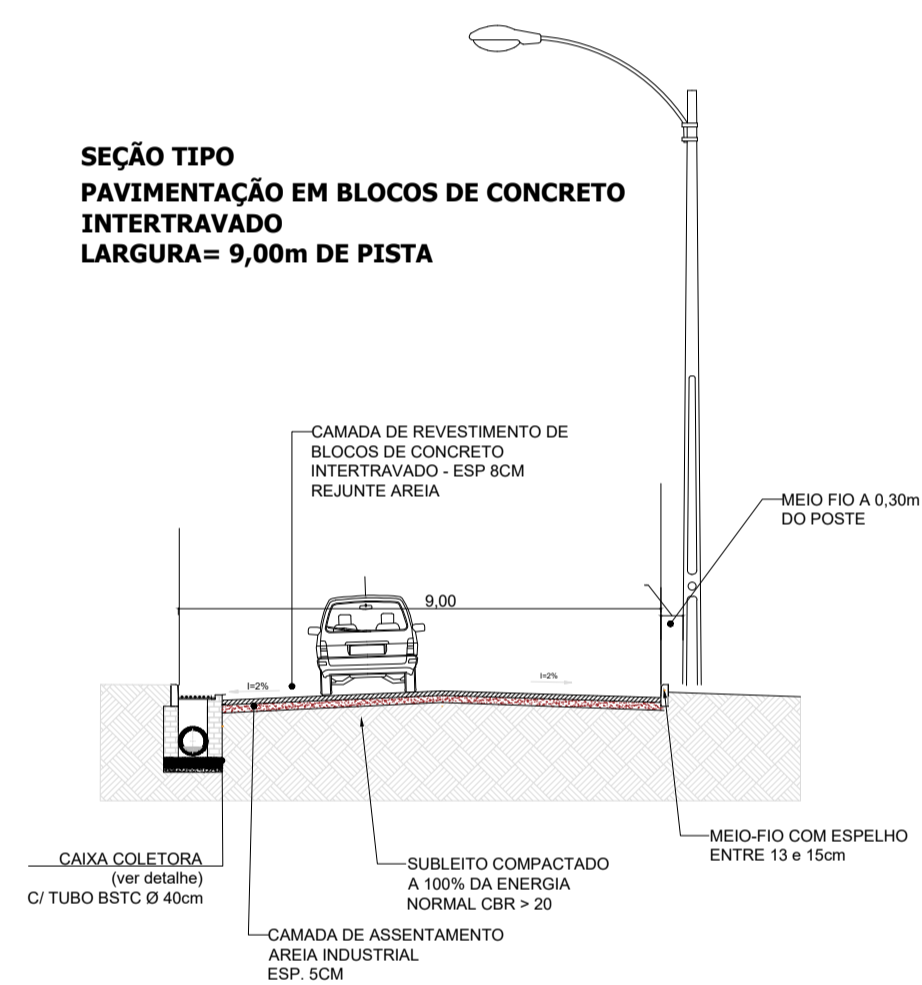

PAGINAÇÃO TIPO ESPINHA DE PEIXE

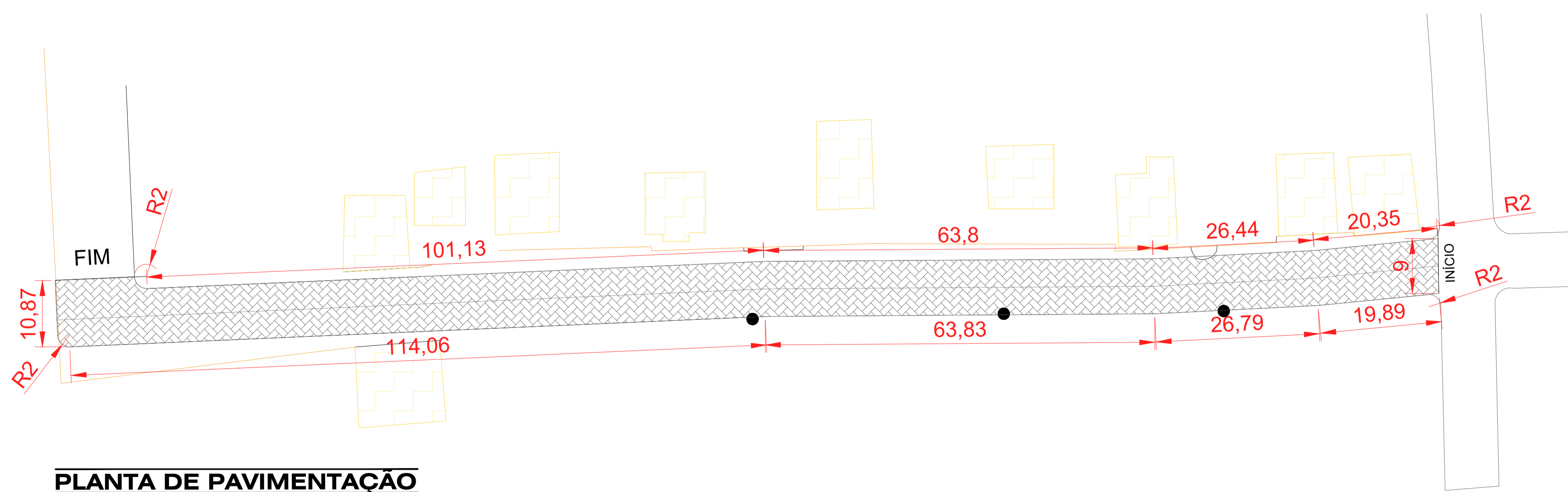

PLANTA DE PAVIMENTAÇÃO
Escala: 1/1000

 Secretaria Municipal de Coordenação, Planejamento e Desenvolvimento Econômico
PROJETO APROVADO
 Número do processo: 058/2026
 Data da aprovação: 16/04/2026
 Aprovado por: David Antonio Casteli Caletti

LEGENDA

- CASAS
- CERCAS/MUROS EXISTENTES
- DRENAGEM
- POSTE DE ILUMINAÇÃO EXISTENTE
- PAVIMENTO EM BLOCO DE CONCRETO INTERTRAVADO

LARGURA DA PISTA = 9,00 m
 EXTENSÃO TOTAL DA PISTA = 226,62 m
 ÁREA TOTAL C/ ENTRONCAMENTO A = 2.065,21 m²



MUNICÍPIO DE GUAPORÉ
 Avenida Silvio Sanson, 1135 cep 99200-000 - Guaporé - RS.
 Fone: (54) 3443-4430 - Fax (54) 3443-4316
 www.guapore-rs.com.br

PROJETO: PROJETO DE DRENAGEM, SINALIZAÇÃO E PAVIMENTAÇÃO EM BLOCO DE CONCRETO INTERTRAVADO			
LOCAL: RUA CASCA, BAIRRO SÃO CRISTOVÃO TRECHO ENTRE A RUA DO NASCENTE E RUA GINO MORASSUTI			
ASSUNTO: PLANTA DE LOCALIZAÇÃO, PLANTA DE SITUAÇÃO, PLANTA DE PAVIMENTAÇÃO			
ESCALA: INDICADA	ÁREA TOTAL PAVIMENTAR: 2.065,21 m ²	DATA: ABRIL/2026	FRANCHA:
RESP. TÉCNICO: ENG. CIVIL GEAN CARLOS DE OLIVEIRA CREA/RS 231.807		PREFEITO MUNICIPAL DE GUAPORÉ: ODAIR ANDRÉ ROSSETTO	

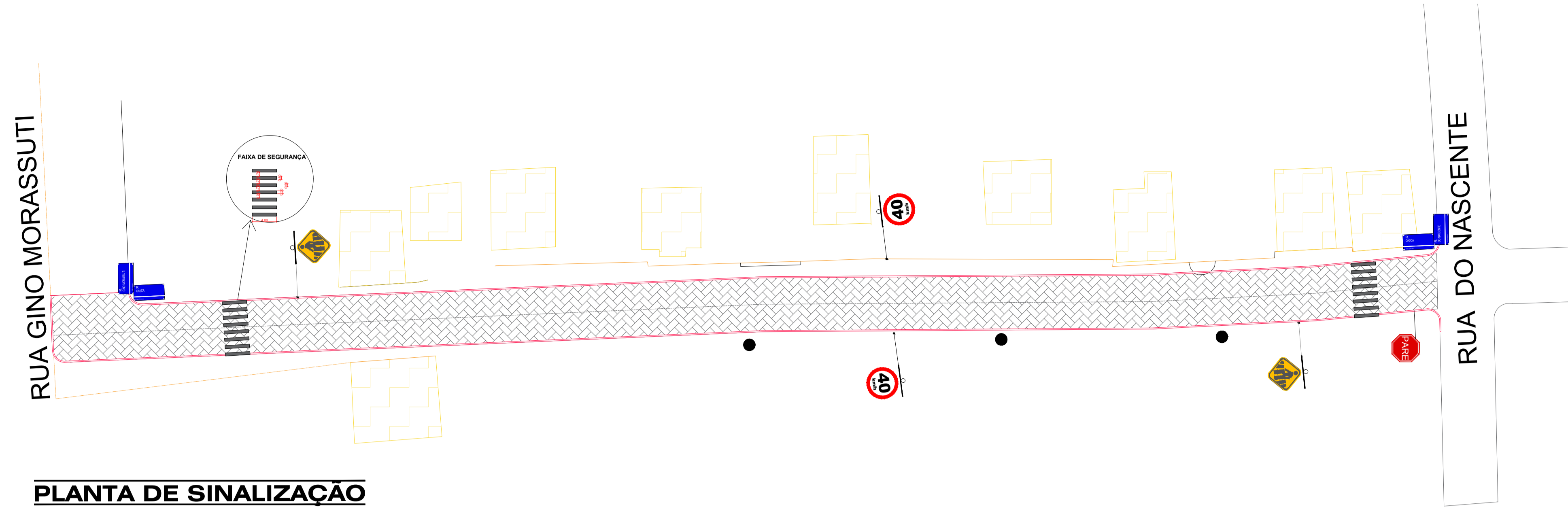

PLANTA DE SINALIZAÇÃO
Escala: 1/1000

INFORMAÇÕES- SINALIZAÇÃO - LEGENDA:
RUA CASCA, BAIRRO SANTO ANDRÉ.

MODELO	TAMANHO	QUANTIDADE	ÁREA (m²)
1		D=50	02
2		D=50	02
3		L=50	02
4		PLACA DE SOLO COM 01 TUBO	7
5		FAIXA DE SEGURANÇA	02 (21,80m²)
6		45x20 (CADA LADO)	04

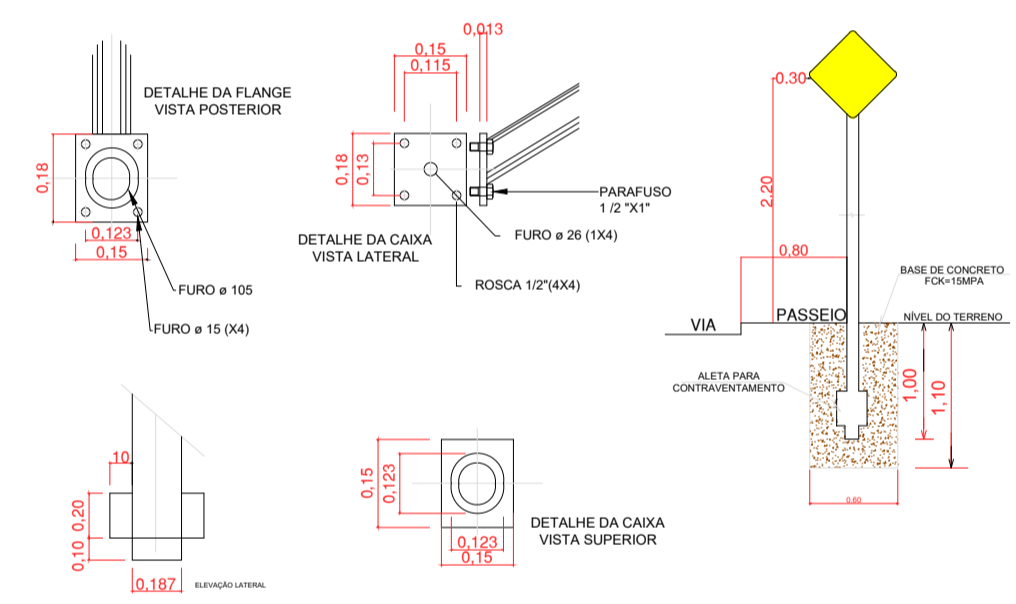

DETALHE 1
CAIXA COLETORA PLUVIAL COM GRADE METÁLICA SEM ESCALA

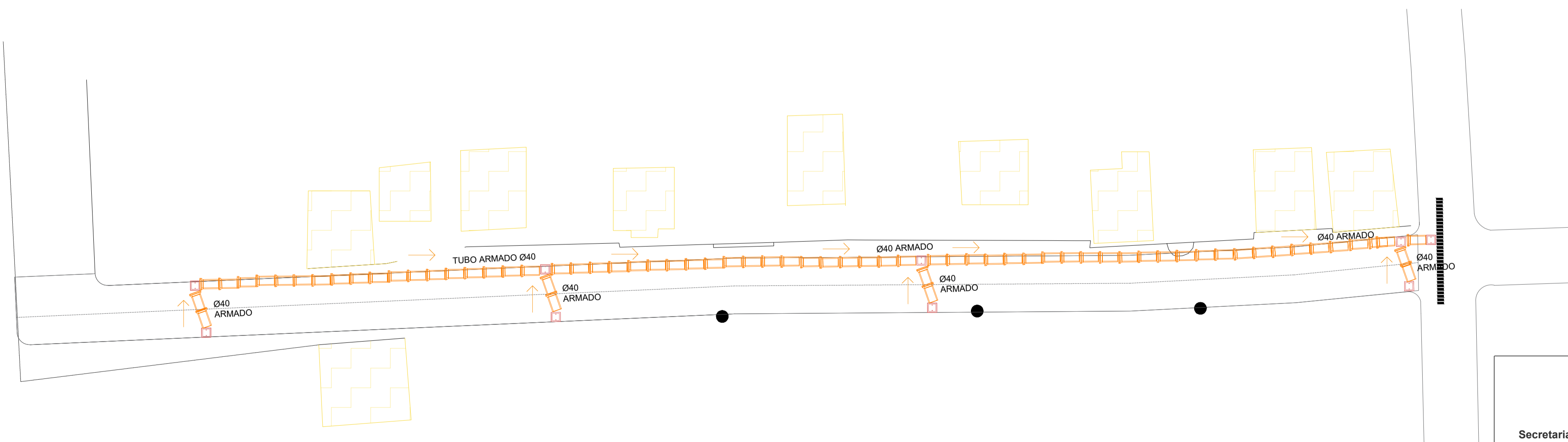
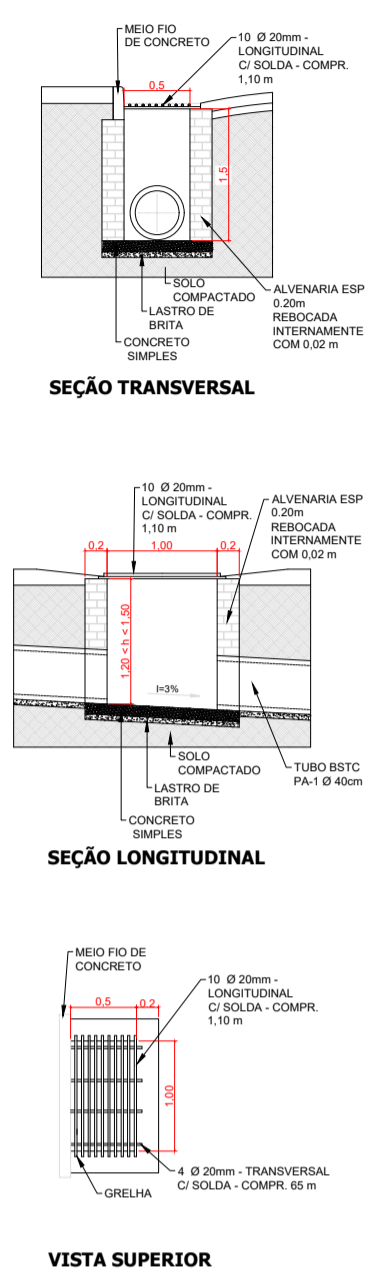

LEGENDA

- CASAS
- CERCAS/MUROS EXISTENTES
- DRENAGEM
- POSTE DE ILUMINAÇÃO EXISTENTE
- PAVIMENTO EM BLOCO DE CONCRETO INTERTRAVADO

LARGURA DA PISTA = 9,00 m
EXTENSÃO TOTAL DA PISTA = 226,62 m
ÁREA TOTAL C/ ENTRONCAMENTO A= 2.065,21 m²



Secretaria Municipal de Coordenação, Planejamento e Desenvolvimento Econômico
PROJETO APROVADO
Número do processo: 058/2026
Data da aprovação: 16/04/2026
Aprovado por: David Antonio Casteli Caletti

PROJETO:	PROJETO DE DRENAGEM, SINALIZAÇÃO E PAVIMENTAÇÃO EM BLOCO DE CONCRETO INTERTRAVADO		
LOCAL:	RUA CASCA, BAIRRO SÃO CRISTOVÃO TRECHO ENTRE A RUA DO NASCENTE E RUA GINO MORASSUTI		
ASSUNTO:	PLANTA DE SINALIZAÇÃO E DRENAGEM		
ESCALA:	INDICADA	ÁREA TOTAL PAVIMENTAR: 2.065,21 m²	DATA: ABRIL/2026
RESP. TÉCNICO:	ENGº CIVIL GEAN CARLOS DE OLIVEIRA CREA/RS 231.807	PREFEITO MUNICIPAL DE GUAPORÉ ODAIR ANDRÉ ROSSETTO	PRANCHA 02

Assinado digitalmente por ODAIR ANDRÉ ROSSETTO (emitido por CPF 915.869.760-87) Data: 16/04/2026 09:54:37 -03:00

Assinado digitalmente por DAVID ANTONIO CASTELI CALETTI (emitido por CPF 008.444.340-51) Data: 16/04/2026 10:20:45 -03:00

Assinado digitalmente por GEAN CARLOS DE OLIVEIRA (emitido por CPF 027.046.610-06) Data: 16/04/2026 11:22:23 -03:00