

PREFEITURA MUNICIPAL DE TORRES
 Secretaria do Meio Ambiente e Urbanismo
DEFERIR-SE face às informações

O projeto e Licença para construções
 Construção pública
 Área: 134,00m² ... Proc.: 1020/25
 Torres, 19 de maio ... 2025

Sergio Luis Souza da Silva
 Diretor de Desenvolvimento Urbano
 Portaria 183/2025
 14/05/2025

REVISÃO	PROJEÇÃO	DATA
01		

PREFEITURA MUNICIPAL DE TORRES
 SECRETARIA DE PLANEJAMENTO
 DEPARTAMENTO DE LICENÇAS E CONTRATAÇÕES
 Rua José A. Peralta, 74 - Torres, RS - Fone: (51) 3252-9190 e-mail: 227
 www.torres.rs.gov.br - gopos:torres.rs.gov.br

CAIXA DE BOCHA/DESCOBERTA	
PROJ. ARQUIT.	04/08/2025
PROJ. ELETR.	04/08/2025
PROJ. CIVIL	04/08/2025
PROJ. PAVIM.	04/08/2025
PROJ. SANEAM.	04/08/2025
PROJ. VENTIL.	04/08/2025
PROJ. LUMIN.	04/08/2025
PROJ. SIG.	04/08/2025
PROJ. ORÇ.	04/08/2025
PROJ. LEGAL	04/08/2025
PROJ. OUTROS	04/08/2025

IMPLANTACAO, PLANTA BAIXA, CORTE BB, PERSPECTIVAS	PROPOSTA
	01/10/22

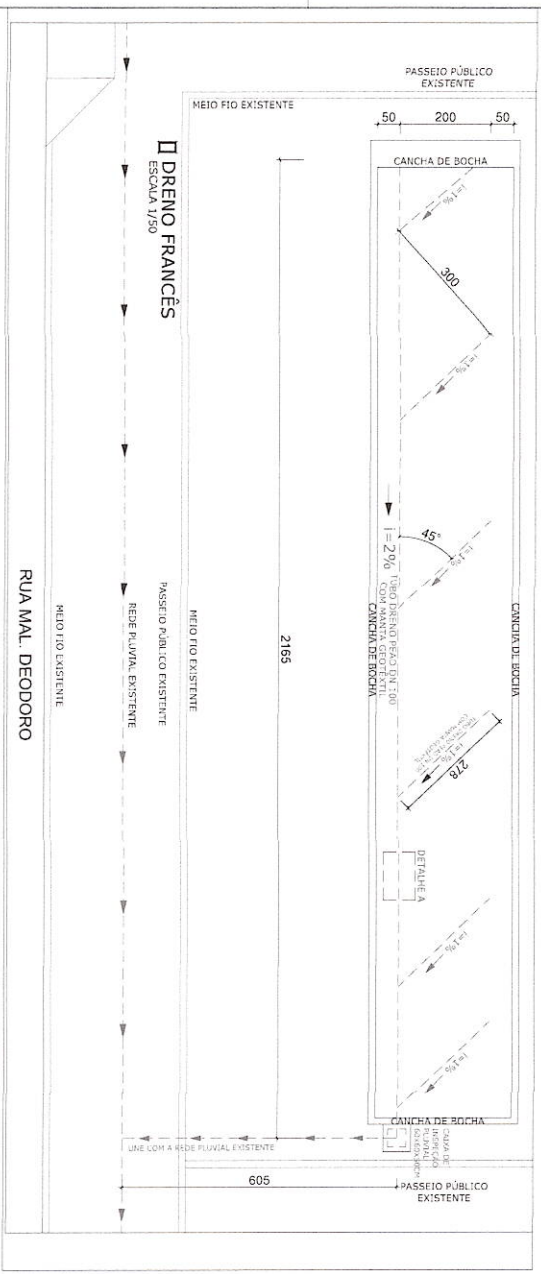
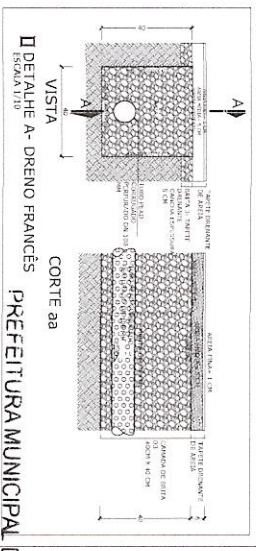
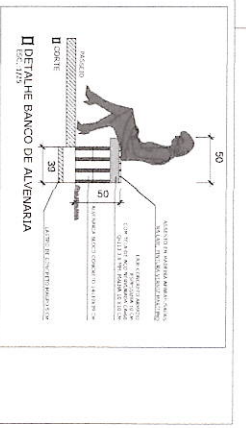
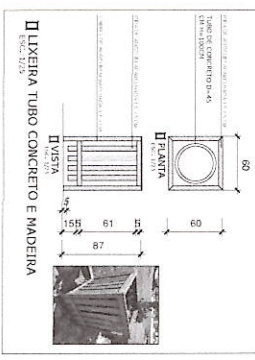
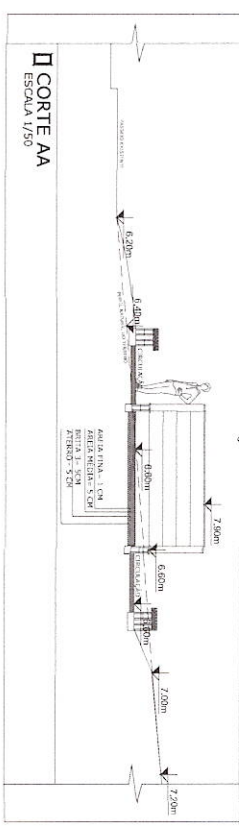
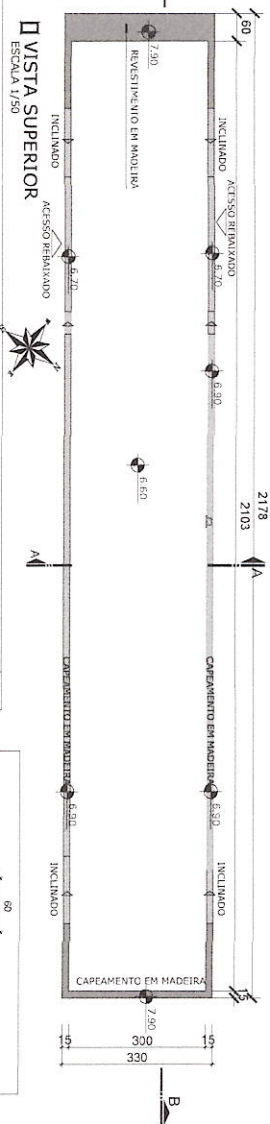
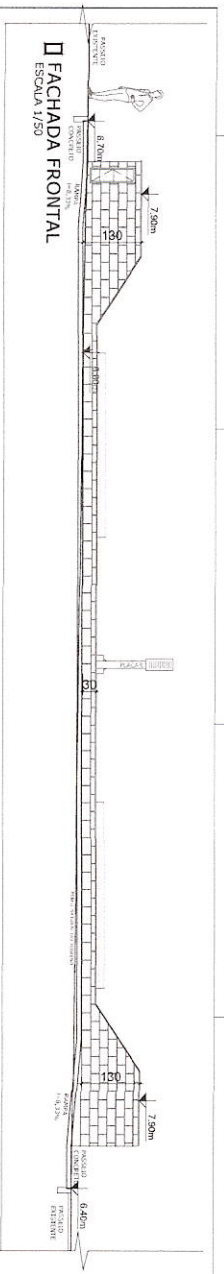

O projeto e Licença para construções
 Construtora Pública
 Área: 134,00 m² Proc. 7020/15
 Torres, 19 de março de 2015

Sergio Luiz Souza da Silve
 Diretor de Desenvolvimento Urbano
 Portaria 183/2015
 Matrícula 7570-1

PROJETO	ESCALA	RECOMENDADO	DATA
PREFEITURA MUNICIPAL DE TORRES SECRETARIA DE PLANEJAMENTO DIRETORIA DE PROJETOS E CATEGORIA DE RECURSOS Rua José A. Probst, 74 - Torres, RS Fone: (51) 3628.9150 ramal 277 www.torres.rs.gov.br - prefeitura@torres.rs.gov.br			
CANCHA DE BOCHIA Praça Wilson Machado Rua José Antônio Freire, 101 Torres, RS			
PROJETA	DATA	PROJETA	DATA
FACHADA CORTE VISTA DRENO FRANCÉS 02/02			