

RUA RIO GRANDE DO SUL

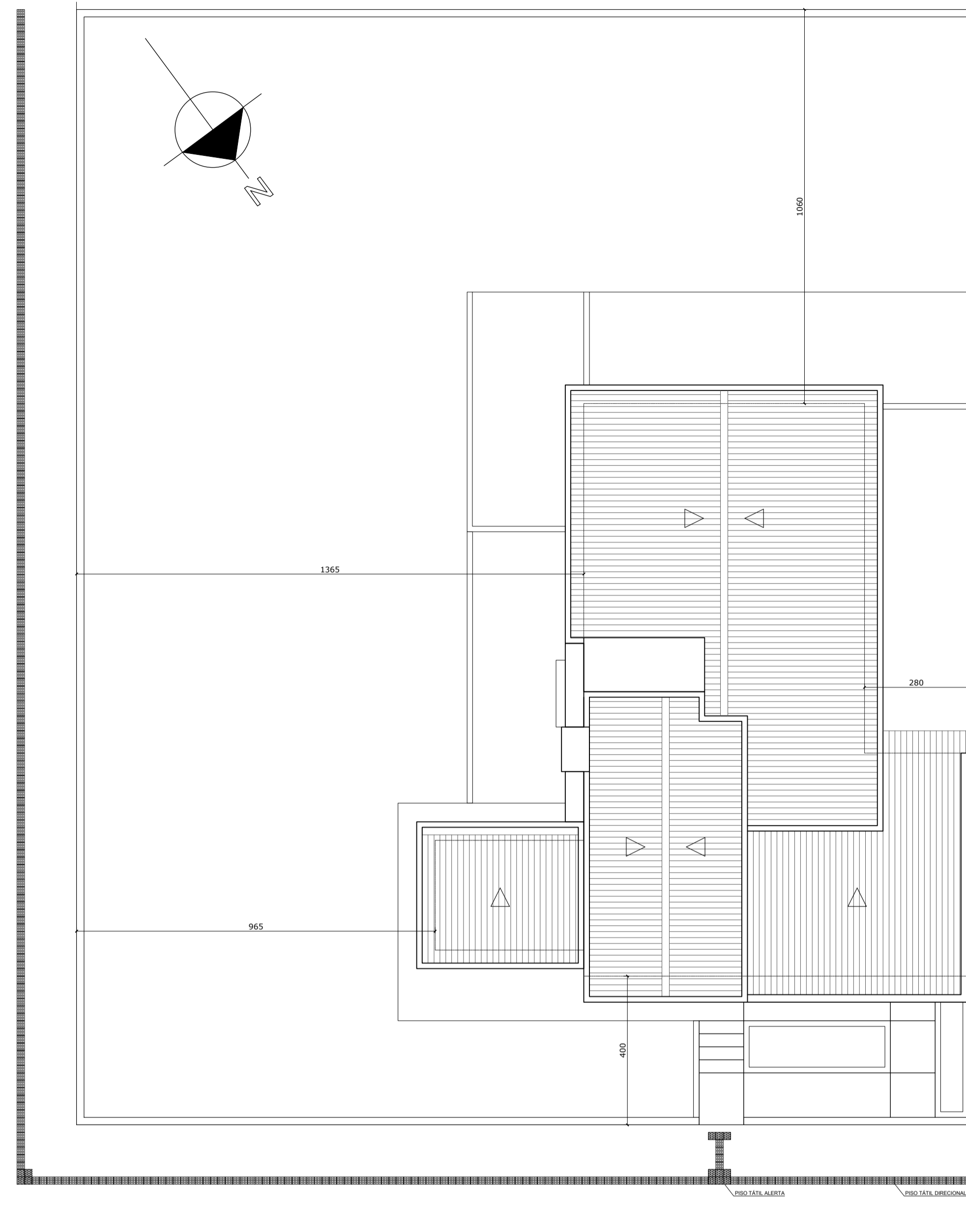

01 IMPLANTAÇÃO
ESC.: 1/100

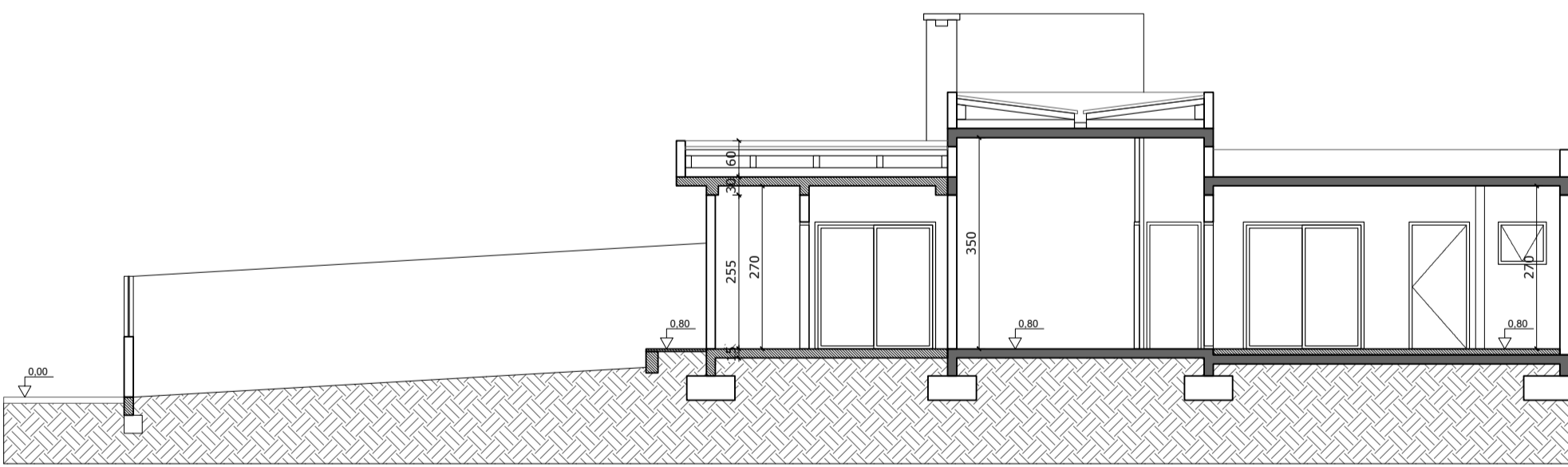

04 CORTE A-A'
ESC.: 1/100

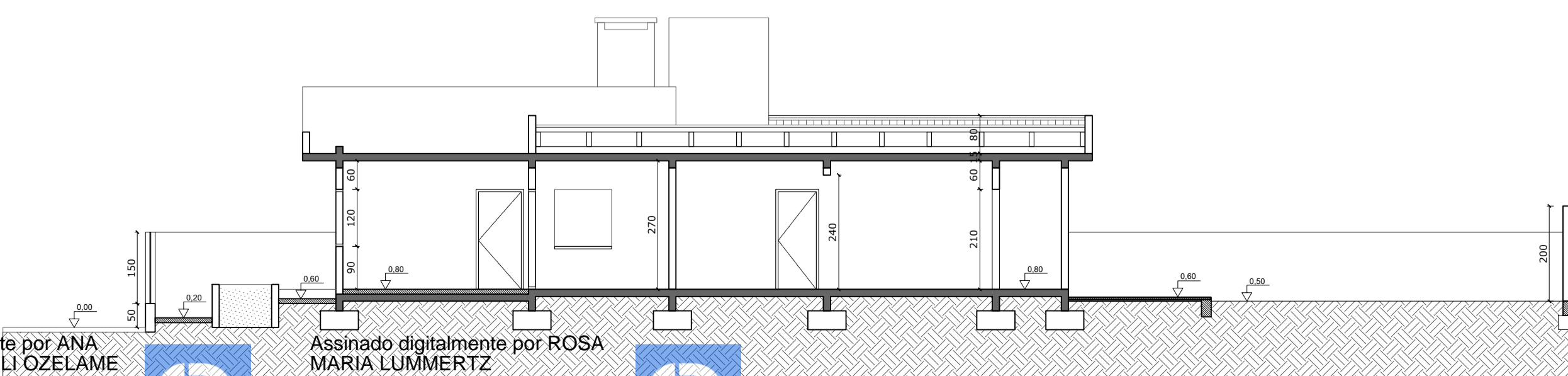

05 CORTE B-B'
ESC.: 1/100

RESUMO DE ÁREAS

Lote 01: 360,00 m²
 Lote 03: 360,00 m²
 Área total do terreno: 720,00m²
 CONSTRUÍDO
 Coberta fechada: 141,95 m²
 Coberta aberta: 6,67 m²
 Descoberta aberta: 135,62 m²
 Área total construída: 284,24 m²
 Área total permeável (grama): 435,76 m²

EXISTENTE
 DEMOLIR
 CONSTRUIR
 DRYWALL

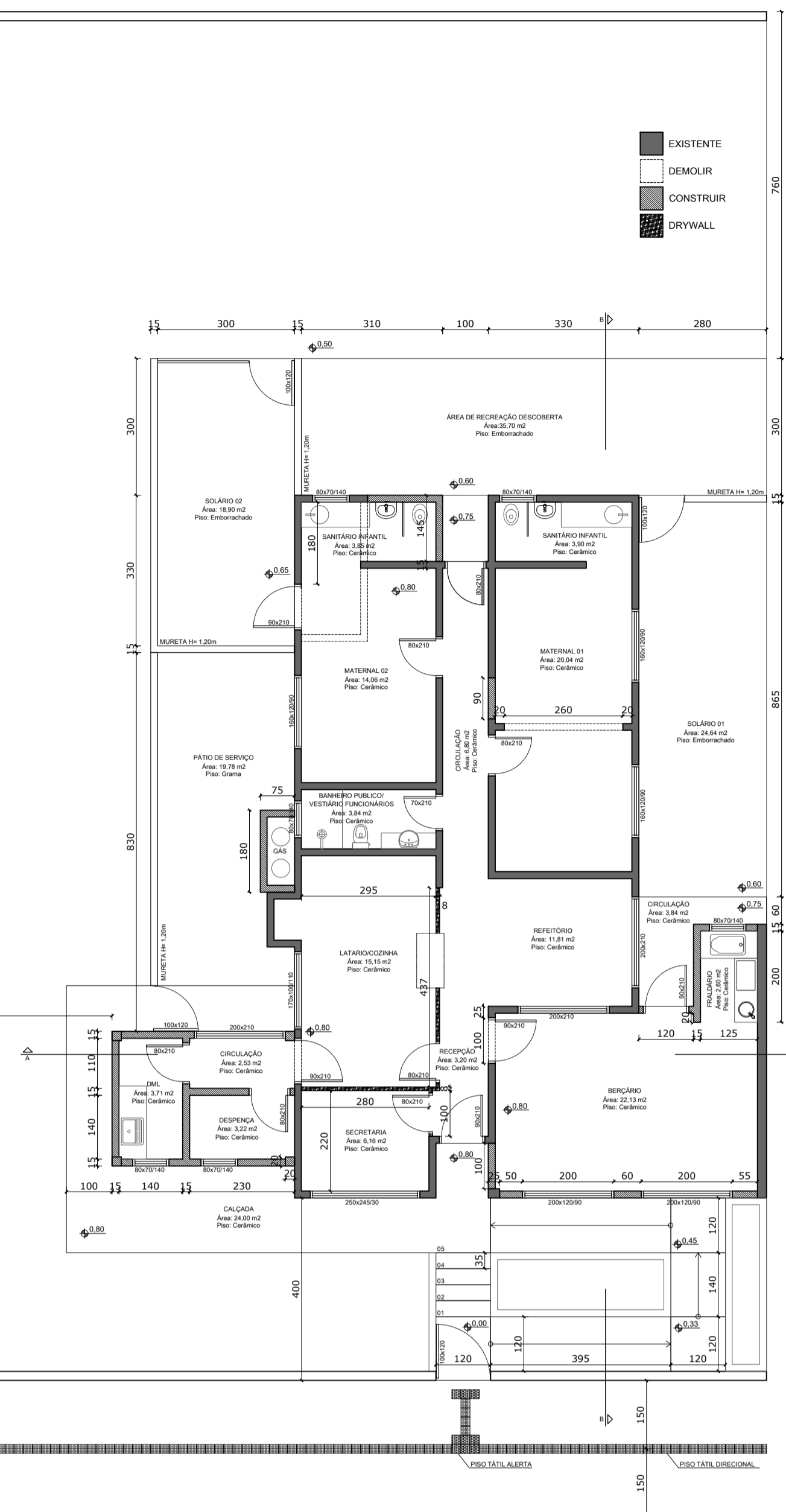

02 PLANTA BAIXA TÉRREO
ESC.: 1/100

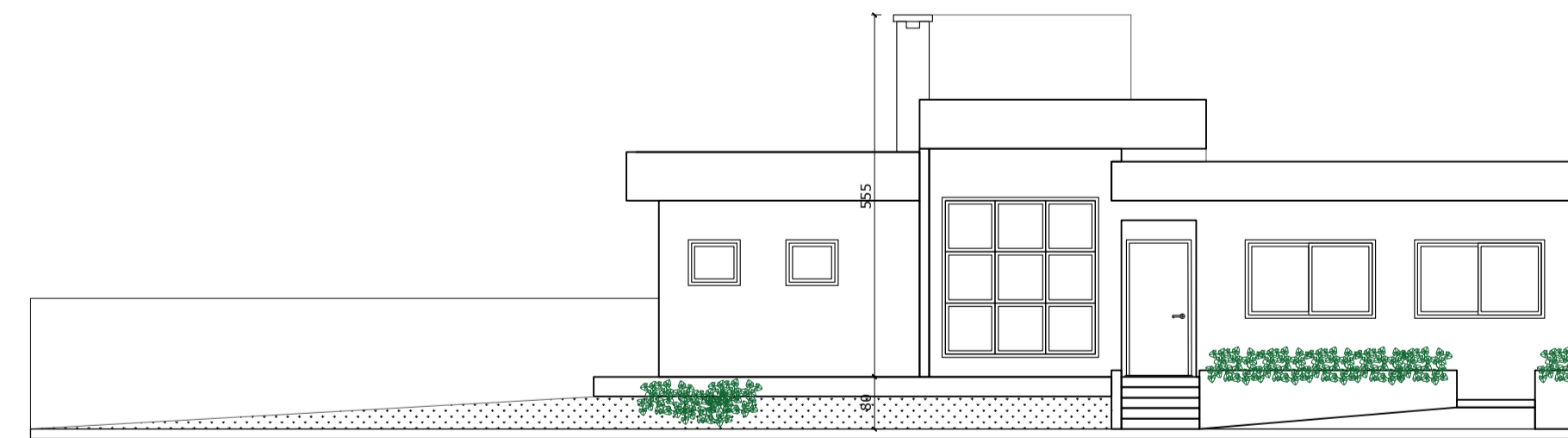

06 FACHADA FRONTAL
ESC.: 1/100

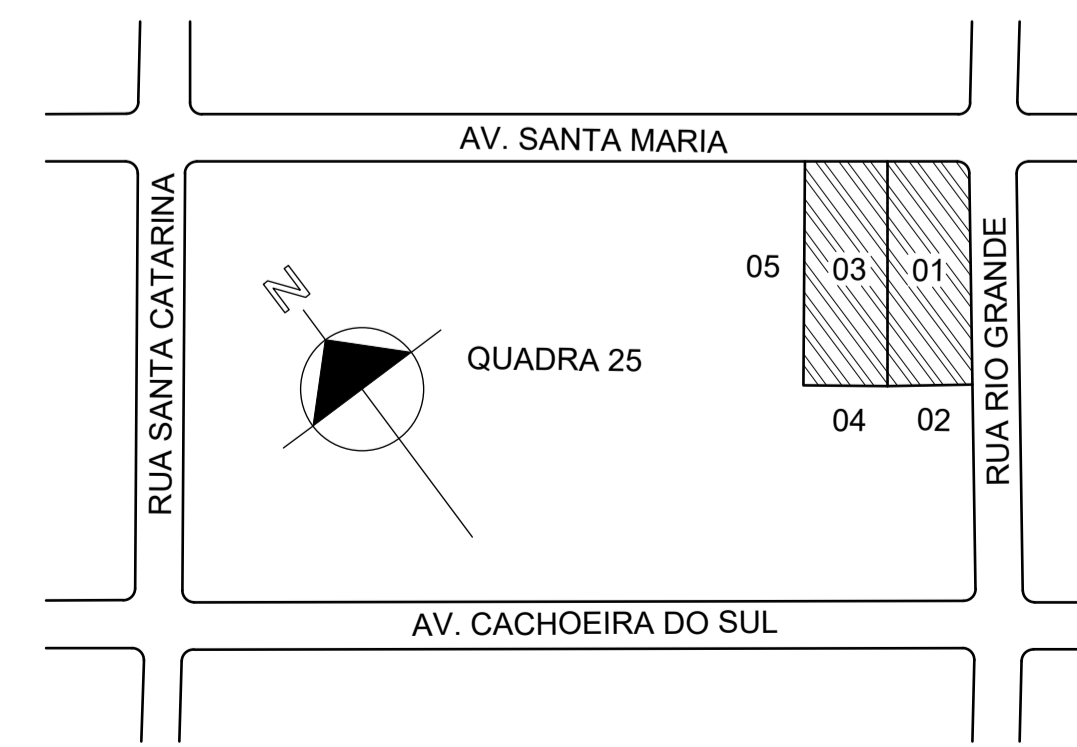

07 SITUAÇÃO
sem escala

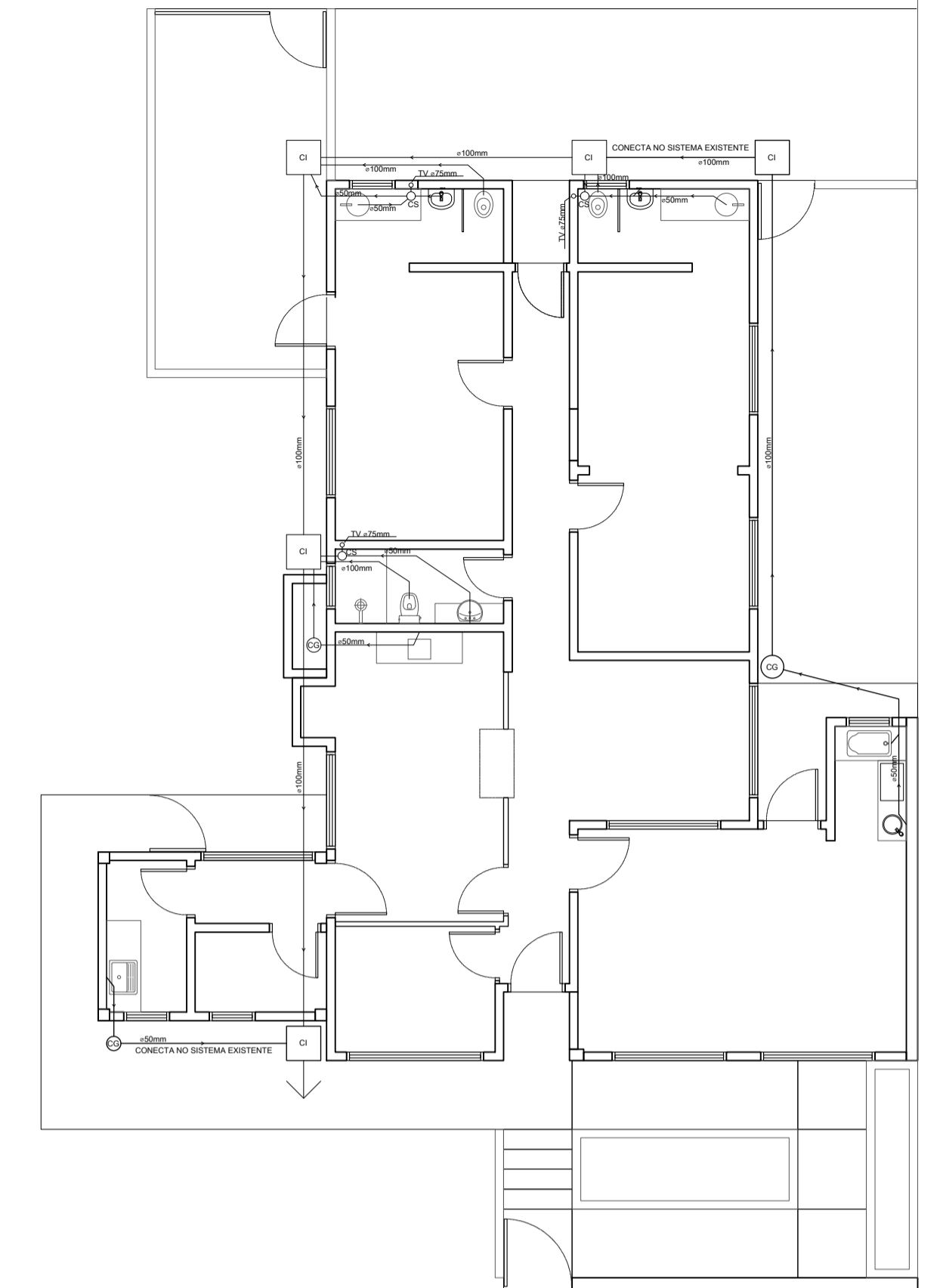

03 HIDROSSANITÁRIO
ESC.: 1/100

REVISÃO	ASSUNTO	RESPONSÁVEL	DATA
PREFEITURA MUNICIPAL DE TORRES SECRETARIA MUNICIPAL DE EDUCAÇÃO DIRETORIA ADMINISTRATIVA Rua José A. Picoral, 79 - Torres, RS Fone: (51) 3626.9150 ramal 601 www.torres.rs.gov.br - educacao@torres.rs.gov.br			
REFORMA CASA PARAÍSO AVENIDA SANTA MARIA, PRAIA PARAÍSO, TORRES/RS LOTES 01 E 03 DA QUADRA 25			DATA: ABRIL/2026
ROSA MARIA LUMMERTZ SECRETARIA MUNICIPAL DE EDUCAÇÃO PORTARIA Nº 004/2025			DESENHO: ANA
ARQ. ANA CAROLINA CORNELI OZELAME CAU A151094-9 / MATRÍCULA 91569/1 RESPONSÁVEL TÉCNICA			ÁREA: 284,24 m ²
PROJETO ARQUITETÔNICO			ESCALA: INDICADA
PRANCHA: 1/1			

Assinado digitalmente por ANA CAROLINA CORNELI OZELAME
 Papel: Parte
 (CPF: 032.926.950-07)
 Data: 29/04/2026 11:05:03

Assinado digitalmente por ROSA MARIA LUMMERTZ
 Papel: Parte
 (CPF: 914.401.810-04)
 Data: 29/04/2026 11:11:05 -03:00