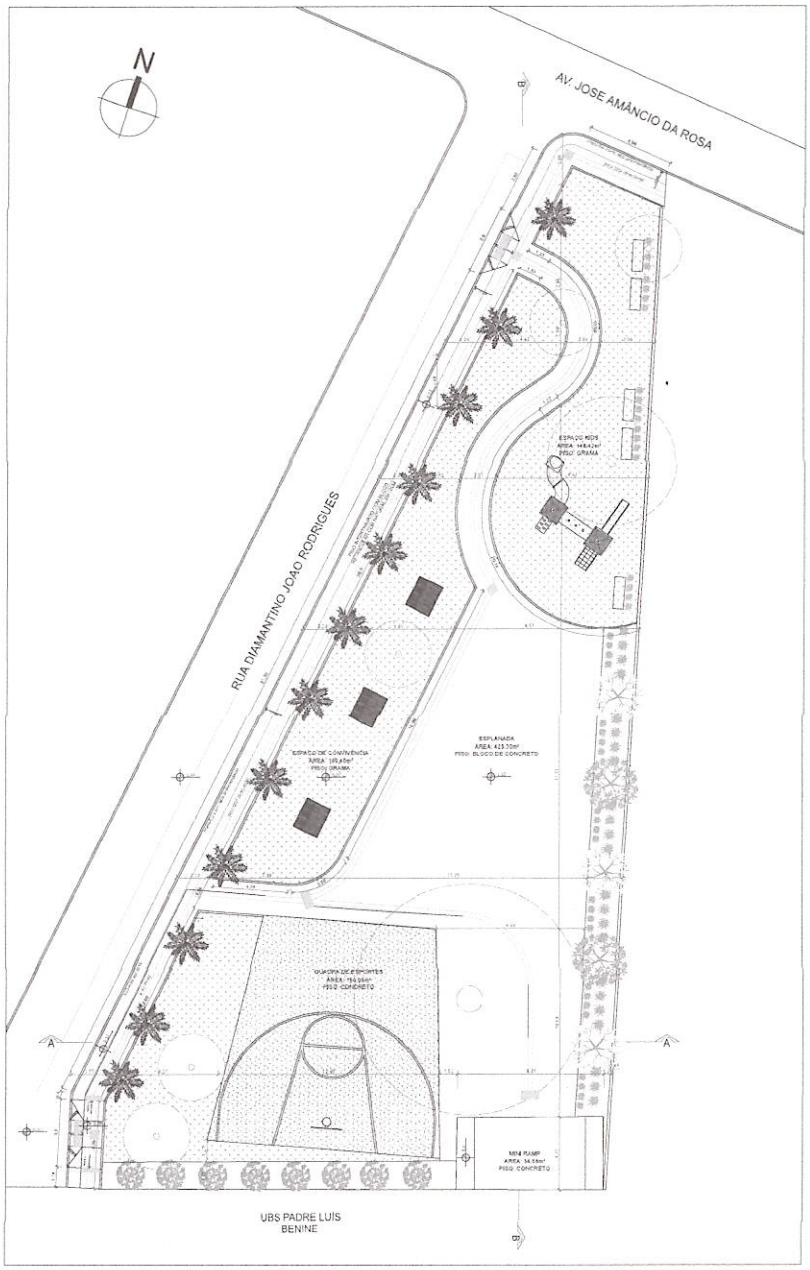

II PLANTA BAIXA
ESCALA 1/100

II IMPLANTAÇÃO
ESCALA 1/500

A rampa de acessibilidade situada na parte inferior da praça foi projetada e executada de acordo com os requisitos estabelecidos pela NBR 9050:2021, garantindo a segurança e a funcionalidade para o uso de pessoas com mobilidade reduzida, conforme demonstrado no print abaixo.

6.12.7.3.4 Em calçadas estreitas onde a largura do passeio não seja suficiente para acomodar o rebaixamento e a faixa livre com largura de no mínimo 1,20 m, pode ser feito o rebaixamento de rampas laterais com inclinação de até 5 %, ou pode ser adotada, a critério do órgão de trânsito do município, faixa elevada de travessia, ou ainda redução da pertursa da travessia. A Figura 97 demonstra um exemplo de solução.

Dimensões em metros

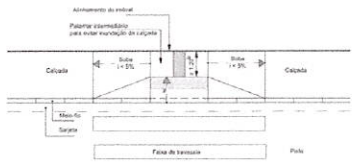

a Inclinação da rampa, i ≤ 8,33 %.
b Em casos excepcionais, desde que justificado, admite-se a largura mínima de 0,90 m.

Figura 97 – Rebaixamentos de calçadas estreitas – Exemplo – Vista superior

PREFEITURA MUNICIPAL DE TORRES
Secretaria do Meio Ambiente e Urbanismo
DEFERE-SE face às informações

O projeto e Licença para construções
Constr Obra Publica
Área: 1191,21m² ...Proc. 17124/25
Torres, 17 de novembro ...2025

Sergio Luis Souza da Silva
Diretor de Desenvolvimento Urbano
Portaria 183/2025
Matrícula 7570-1

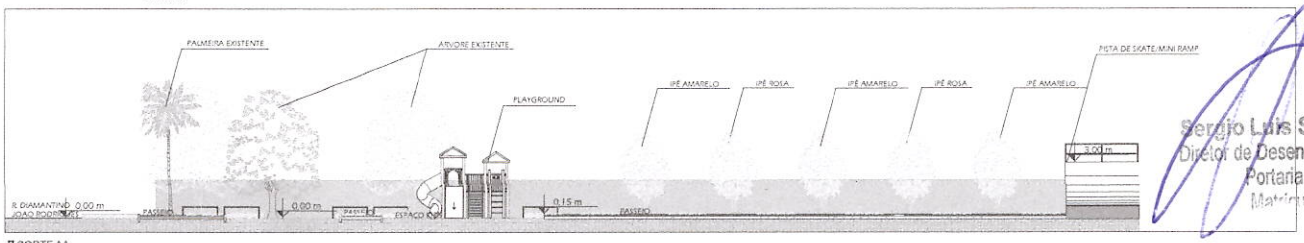

II CORTE AA
ESCALA 1/100

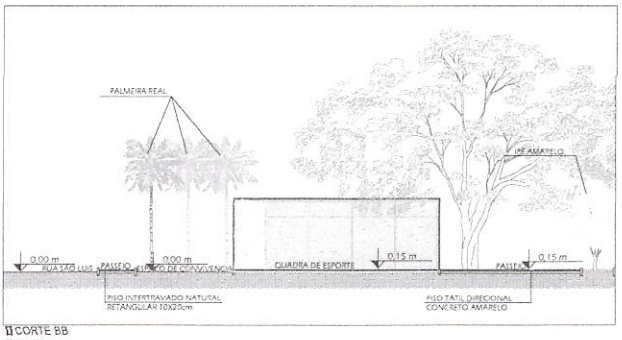

II CORTE BB
ESCALA 1/100

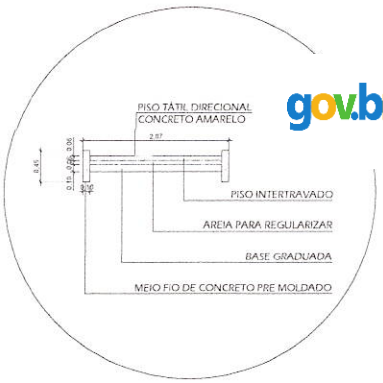

Documento assinado digitalmente
MARIANA BIGARELLA
Data: 29/01/2026 13:25:57-0300
Verifique em https://validar.iti.gov.br

REVISÃO	ASSUNTO	RESPONSÁVEL	DATA

PREFEITURA MUNICIPAL DE TORRES
SECRETARIA DE PLANEJAMENTO
DIRETORIA DE PROJETOS E CAPTAÇÃO DE RECURSOS
Rua José A. Picoral, 79 - Torres, RS Fone: (51) 3626.9150 ramal 227
www.torres.rs.gov.br - gerprojetos@torres.rs.gov.br

REVITALIZAÇÃO PRAÇA CASSIANO CARDOSO PEREIRA - JAPA

DATA: AGOSTO/2025
DESENHO: MARIANA BIGARELLA
ESCALA: 1/100/1/50
PRANCHA: 1

PREFEITO DE TORRES: DELLA BENEDETTI - DEMER
ARQUITETA E URBANISTA: MARIANA BIGARELLA - CAU/RS A127514-7

IMPLANTAÇÃO, PLANTA BAIXA E DETALHAMENTO