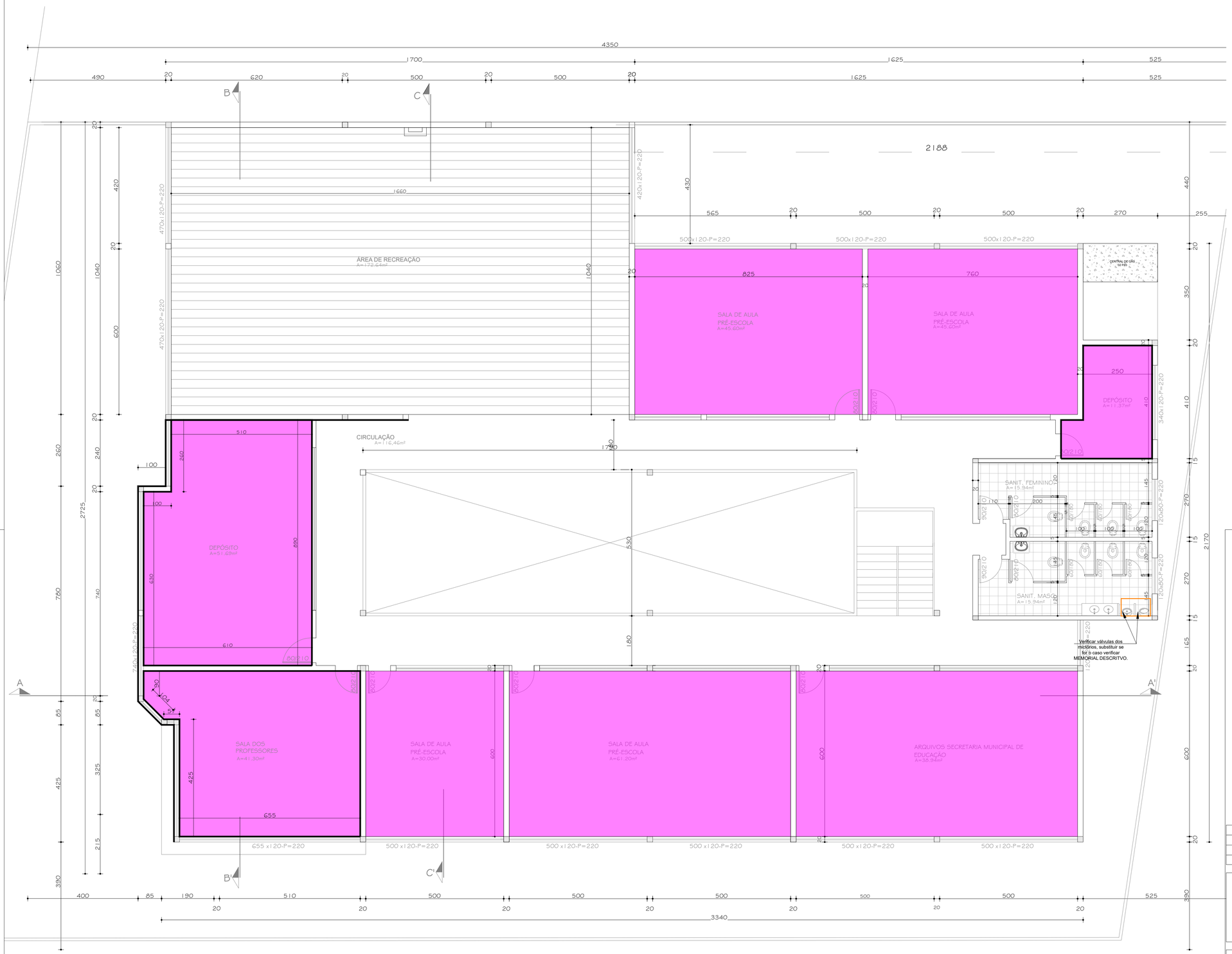

PLANTA BAIXA - pavimento superior
ESC.: 1/100

LEGENDA:

- A CONSTRUIR
- EXISTENTE
- COBERTURA A SER REFORMADA - fibrocimento
- COBERTURA A SER REFORMADA - policarbonato
- Substituição de forro
- Reparos no teto revestido de argamassa e pintura

Notas:

- Substituir a cobertura em policarbonato por nova cobertura do mesmo material, conforme Memorial Descritivo.
- Substituir todas as coberturas em fibrocimento.
- Substituir as estruturas de madeira da cobertura.
- Inspecionar as estruturas metálicas da cobertura, realizando sua substituição quando necessário.
- Substituir o forro do auditório por forro em PVC.
- Limpar e pintar o revestimento do teto das duas salas adjacentes ao auditório, conforme indicado em projeto e descrito no Memorial Descritivo.
- Todos os serviços deverão seguir as especificações do Memorial Descritivo, cuja consulta é obrigatória antes do início da execução
- Executar todos os serviços em conformidade com as normas técnicas e legislações vigentes.

REVISÃO	ASSUNTO	RESPONSÁVEL	DATA

PREFEITURA MUNICIPAL DE TORRES
SECRETARIA MUNICIPAL DE EDUCAÇÃO
DIRETORIA ADMINISTRATIVA
Rua José A. Picoral, 79 - Torres, RS Fone: (51) 3626.9150 ramal 601
www.torres.rs.gov.br - educacao@torres.rs.gov.br

REFORMA ESCOLA MUNICIPAL DE EDUCAÇÃO INFANTIL
E.M.E.I. SÃO JORGE
Av. Castelo Branco, 2205, Engenho Velho, Torres/RS

DATA: NOVEMBRO/ 2026
DESENHO: GRACIELA
ÁREA: 871,30m²
ESCALA: INDICADA

ROSA MARIA LUMMERTZ
SECRETÁRIA MUNICIPAL DE EDUCAÇÃO
PORTARIA Nº 004/2025

ENG.ª CIVIL GRACIELA VERDUM
CREA/RS 237615 / MATRÍCULA 91414/1
RESPONSÁVEL TÉCNICA

REFORMA PAV 2 - DETALHES

PRANCHA: 2/4