

DET. 01 - RAMPA - PLANTA BAIXA

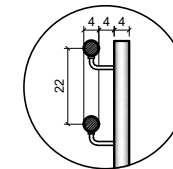

DETALHE
GUARDA-CORPO

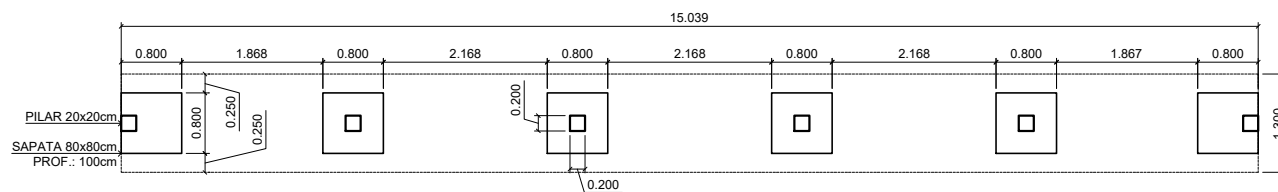

DET. 01 - RAMPA - MARCAÇÃO SAPATAS

SAPATA
PLANTA

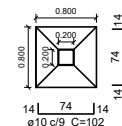

SAPATA
CORTE

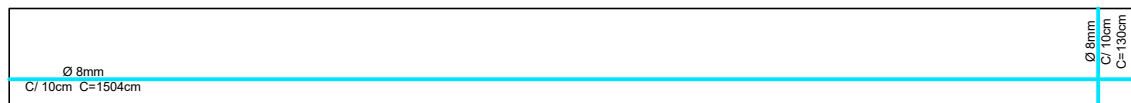
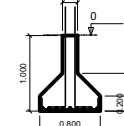

DET. 01 - RAMPA - ARMAÇÃO

Michel Saalfeld Engenharia

DETALHAMENTO 01 - RAMPA DE ACESSIBILIDADE - NOSSA CASA

Responsável Técnico: Michel Saalfeld
CREA/RS 234657

Proprietário: Município de São Lourenço do Sul
CNPJ: 87.893.111/0001-52

Escala:

1/100

Data:

JULHO/2025

Prancha:

02

PORTÃO DE GARAGEM,
RETIRAR O PORTÃO, INSTALAR PORTA
E JANELA CONFORME DET. E FAZER O
FECHAMENTO COM ALVENARIA

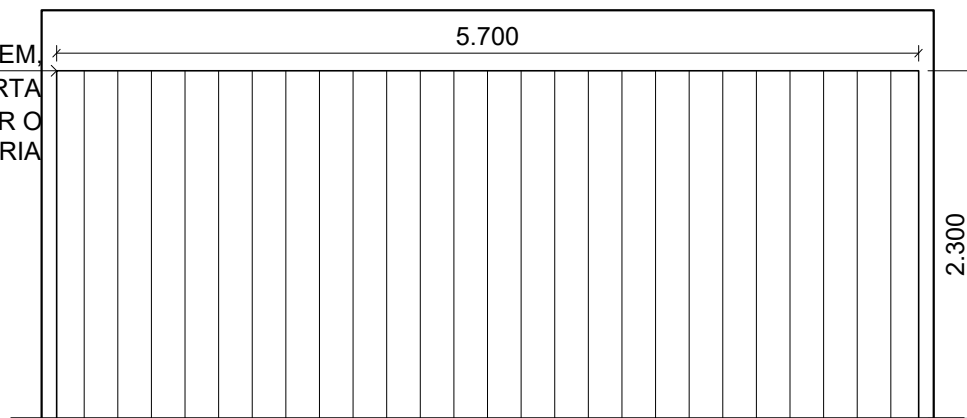

DET. 02 - PORTÃO - VISTA FRONTAL
CONFORME LOCAL

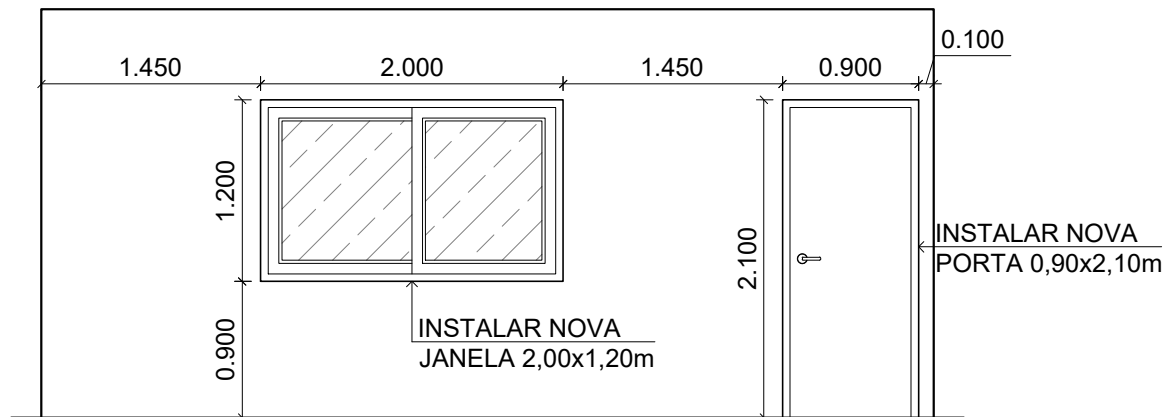

DET. 02 - PORTÃO - VISTA FRONTAL
CONFORME REFORMA

Michel Saalfeld Engenharia

DETALHAMENTO 02 - RETIRADA PORTÃO - NOSSA CASA

Responsável Técnico: Michel Saalfeld
CREA/RS 234657

Proprietário: Município de São Lourenço do Sul
CNPJ: 87.893.111/0001-52

Escala:

1/50

Data:

JULHO/2025

Prancha:

03

PORTÃO DE GARAGEM,
RETIRAR E FAZER
O FECHAMENTO
COM ALVENARIA
DA METADE DO VÃO

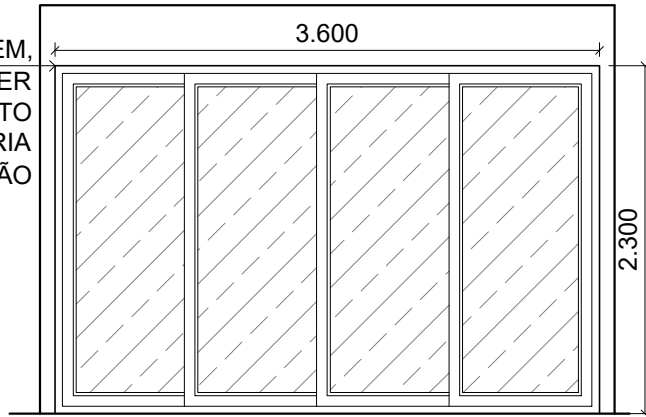

DET. 03 - PORTA JANELA
VISTA FRONTAL
CONFORME LOCAL

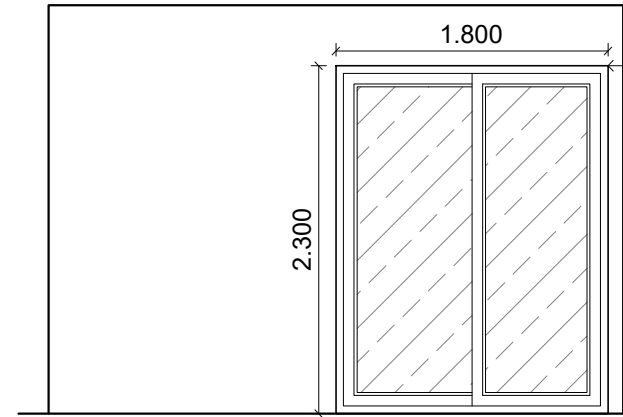

INSTALAR NOVA
PORTA JANELA,
SEGUINDO O MESMO
PADRÃO DA ANTIGA
2,30x1,80m

DET. 03 - PORTA JANELA
VISTA FRONTAL
CONFORME REFORMA

Michel Saalfeld Engenharia

DETALHAMENTO 03 - TROCA PORTA JANELA - NOSSA CASA

Responsável Técnico: Michel Saalfeld
CREA/RS 234657

Proprietário: Município de São Lourenço do Sul
CNPJ: 87.893.111/0001-52

Escala:

1/50

Data:

JULHO/2025

Prancha:

04