

56 SANITÁRIO ADM - PLANTA BAIXA  
1:25

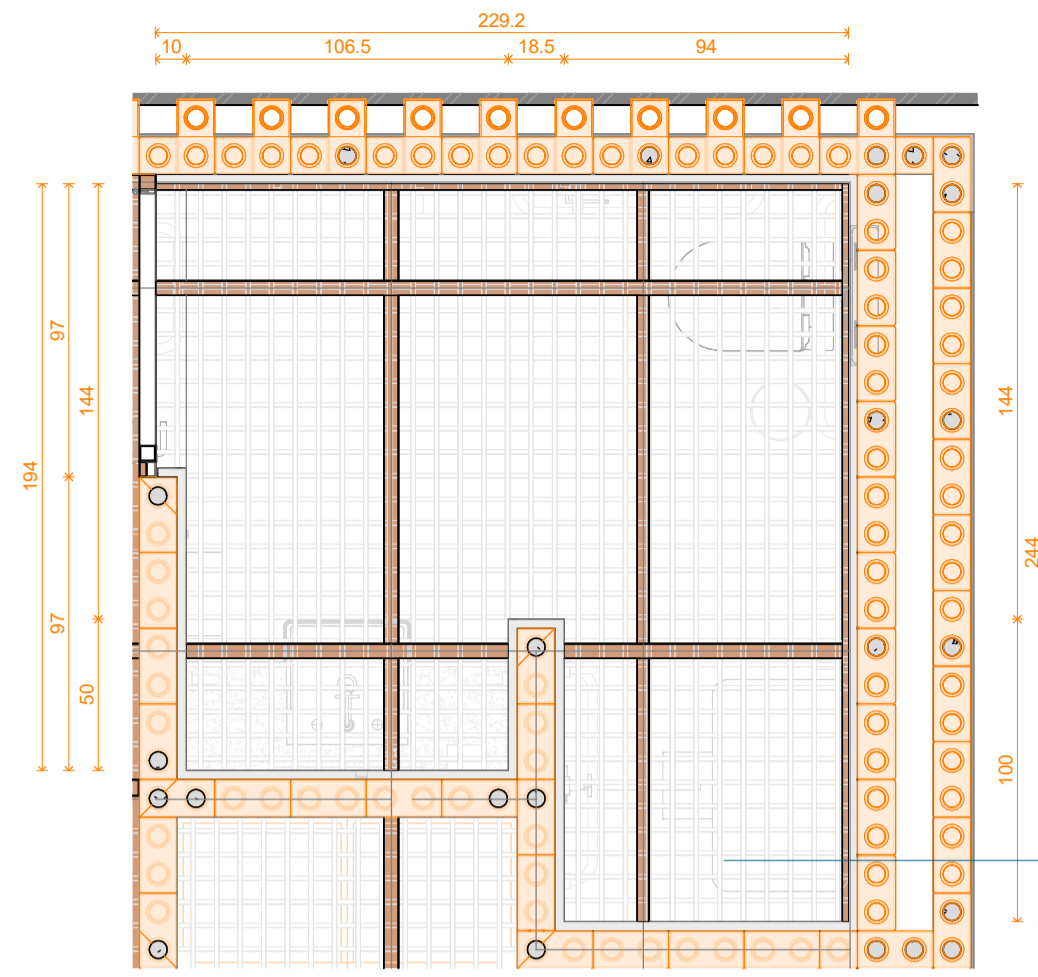

57 SANITÁRIO ADM - PLANTA DE FORRO  
1:25

FORRO COLMEIA COM EM MÓDULOS DE 62,5x62,5cm COM ACESSO PARA MANUTENÇÃO, PERFIL DE 35mm DE ALTURA E ESPAÇAMENTO DE 78mm. COR GRAFITE RAL7024

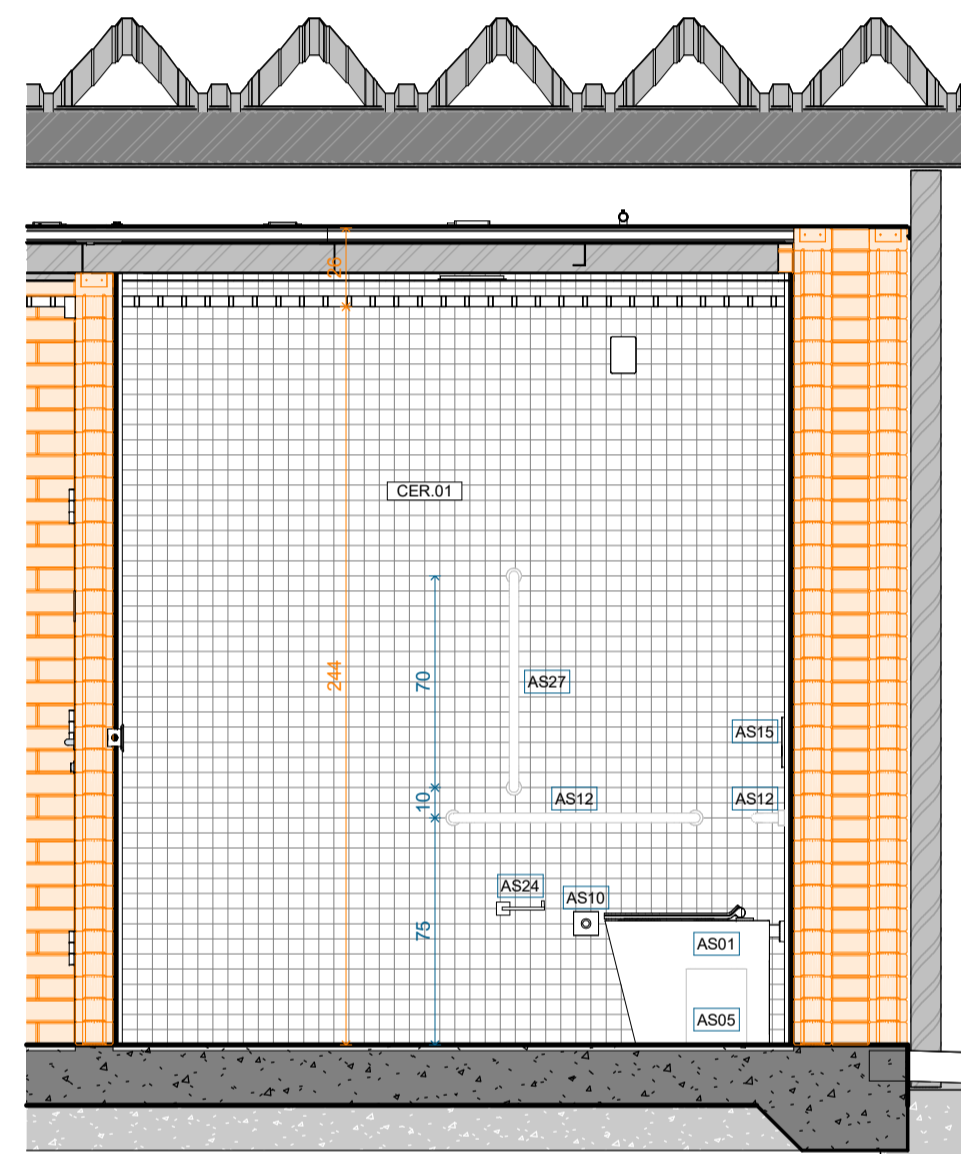

58 SANITÁRIO ADM - A  
1:25

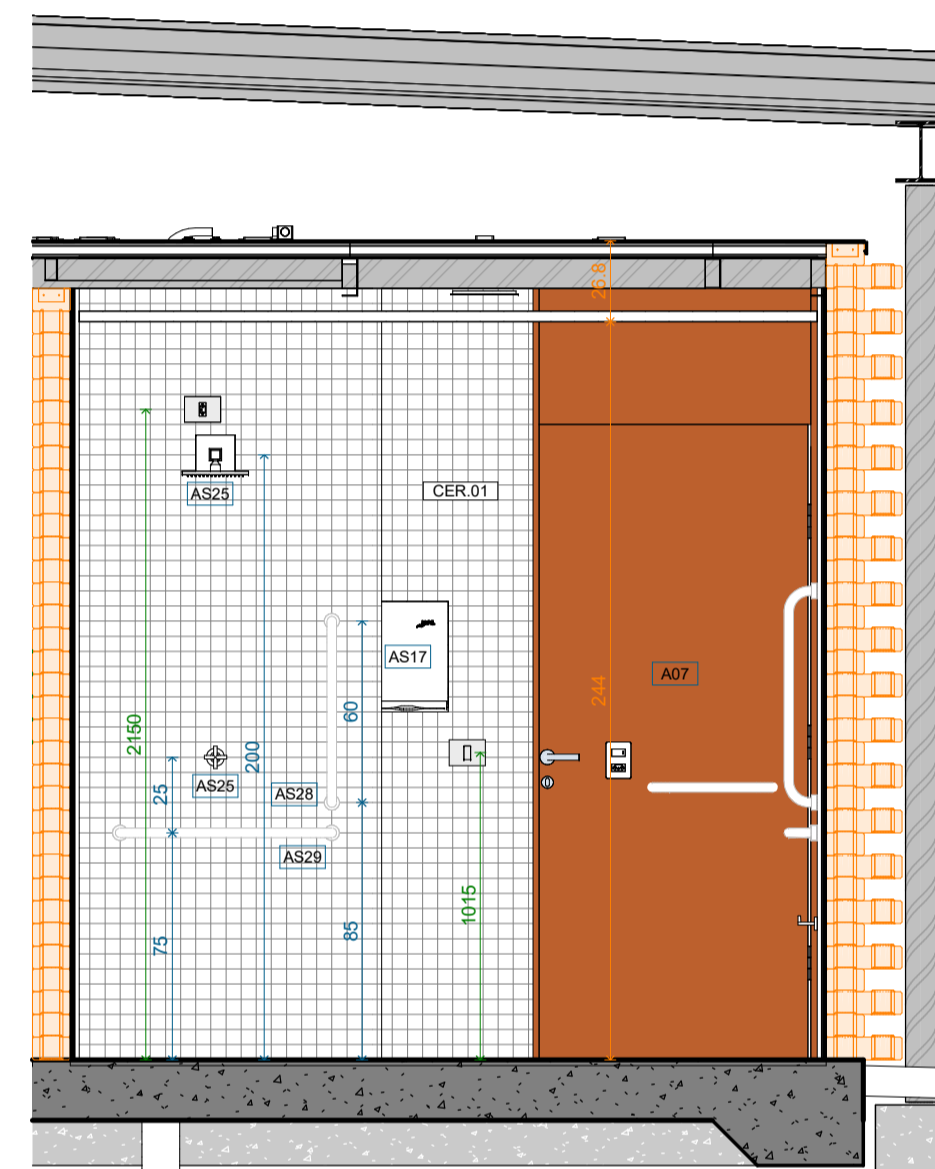

59 SANITÁRIO ADM - C  
1:25

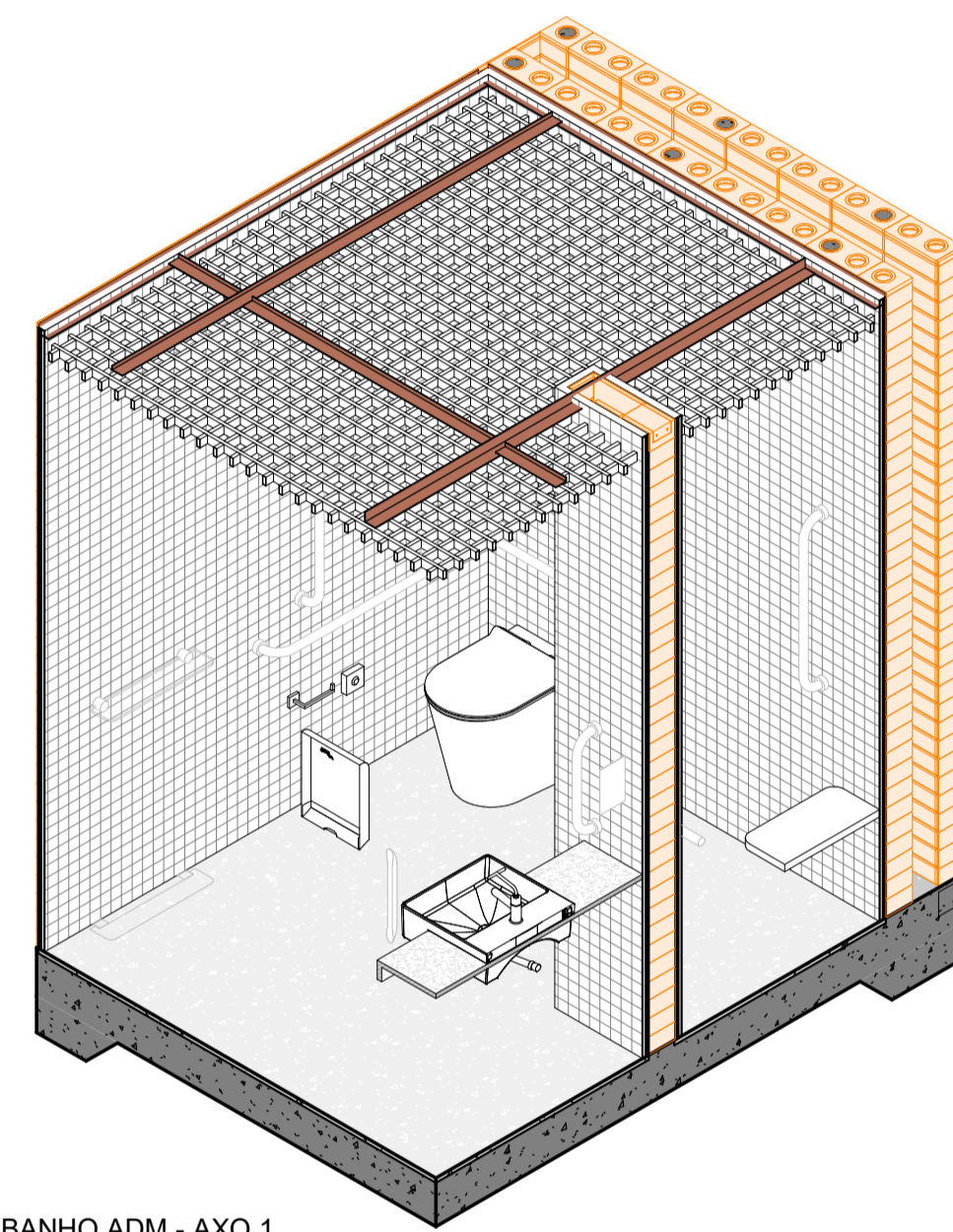

62 BANHO ADM - AXO 1

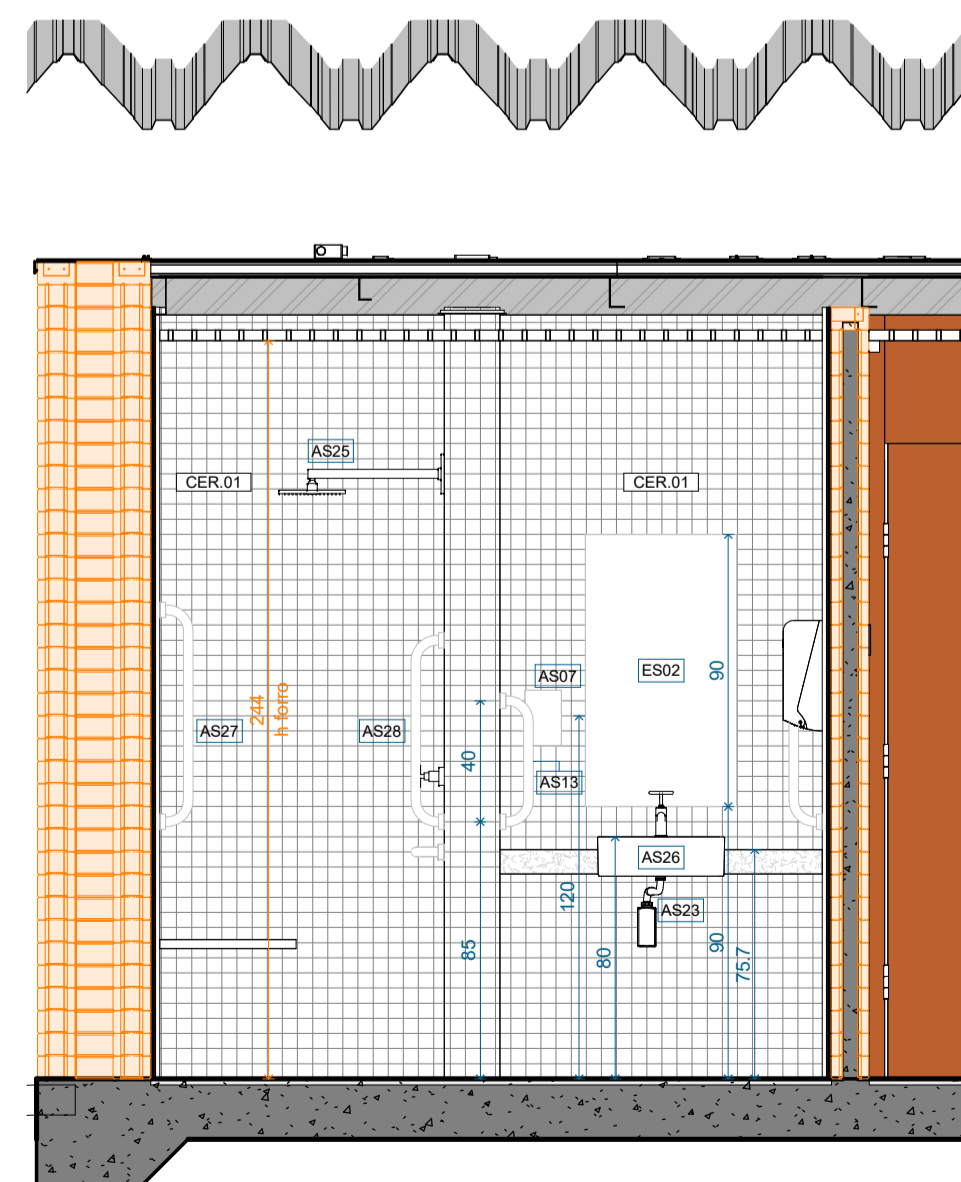

60 SANITÁRIO ADM - B  
1:25

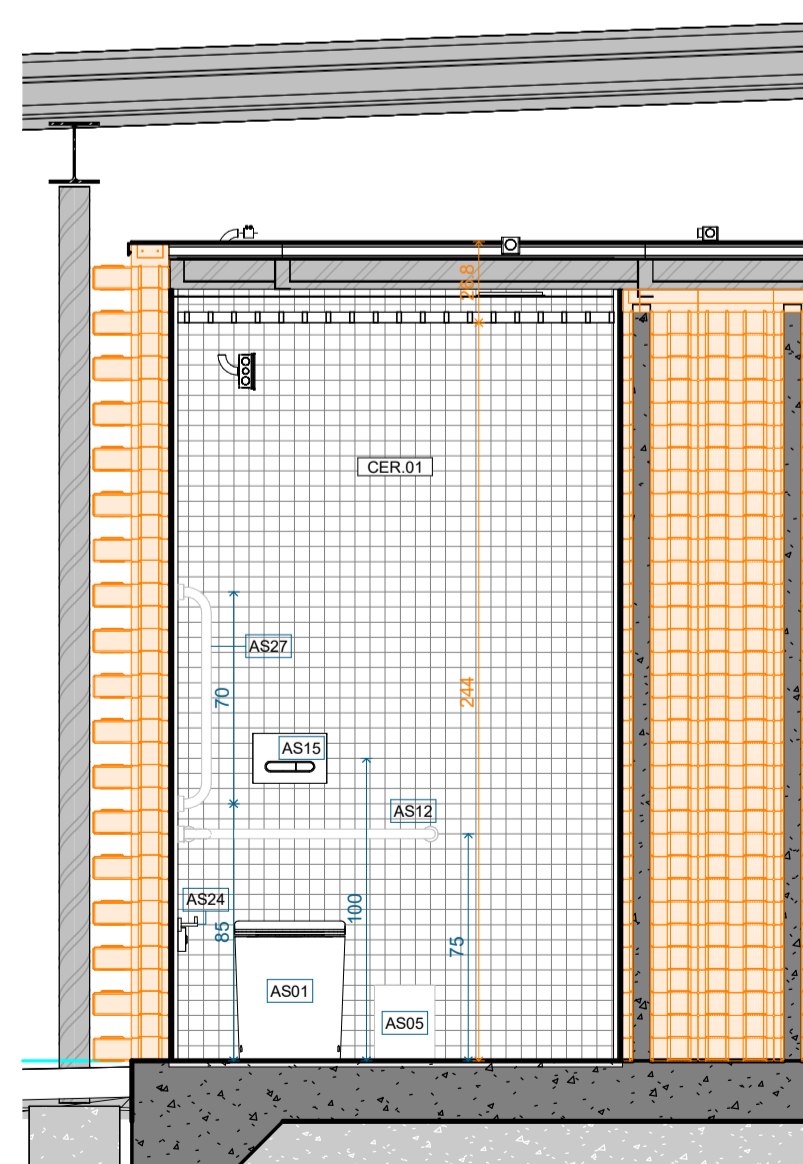

61 SANITÁRIO ADM - D  
1:25

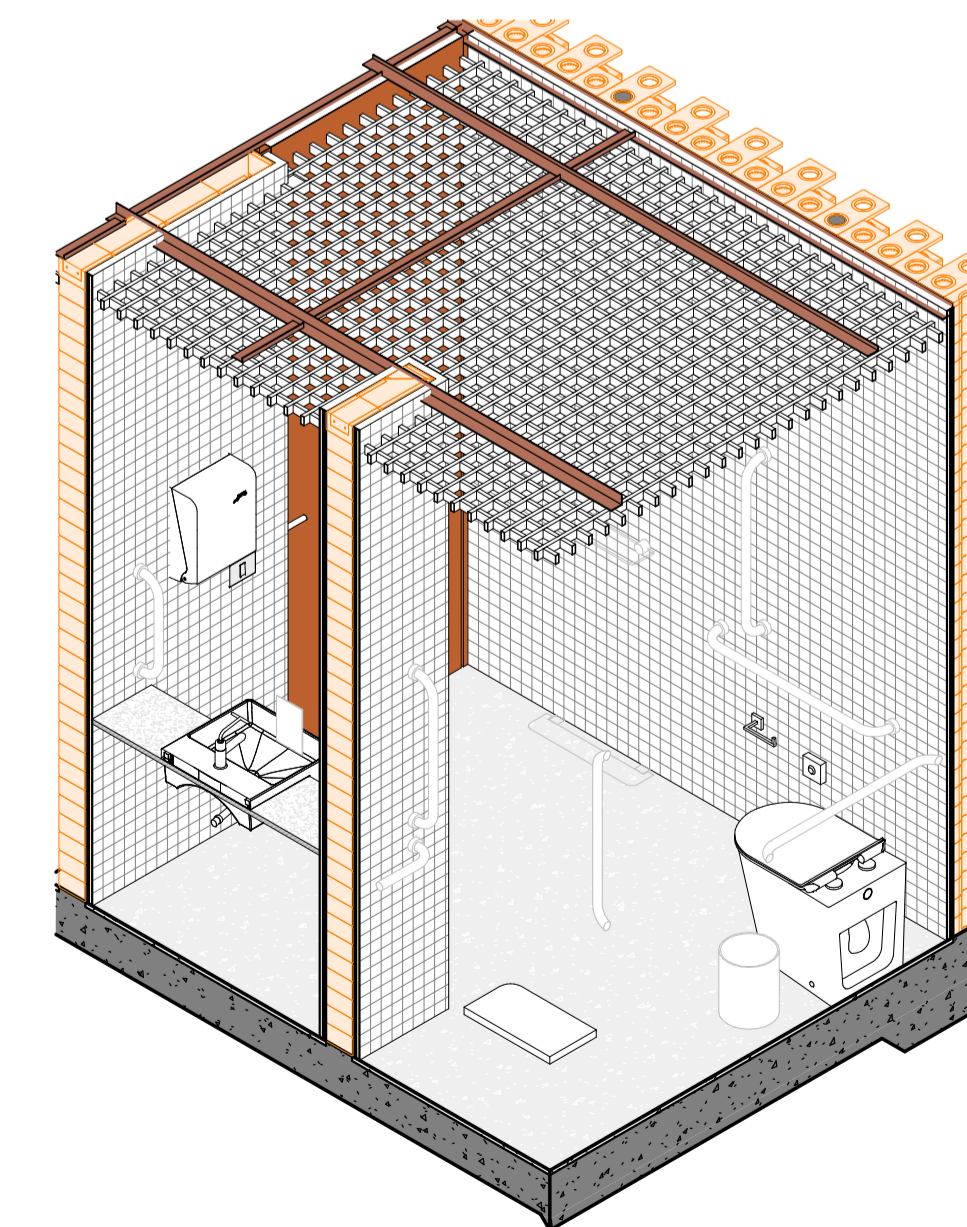

63 BANHO ADM - AXO 2

TABELA DE ACABAMENTO POR AMBIENTE

NUM	AMBIENTE	PIS	PAR	FOR	ROD
01	acesso sanitários	CON.01	-	-	-
02	acesso sanitários	CON.01	-	-	-
03	sanitário PCD	CON.01	CER.01	CHA.01	-
04	sanitário PCD	CON.01	CER.01	CHA.01	-
05	sanitário masculino	CON.01	CER.01	CHA.01	-
06	sanitário feminino	CON.01	CER.01	CHA.01	-
07	depósito	CON.01	-	CHA.01	-
08	pátio descoberto	-	-	-	-
09	sala multiuso	CON.01	-	CHA.01	-
10	pátio descoberto	-	-	-	-
11	acesso administração	CON.01	-	CHA.01	-
12	sanitário	CON.01	CER.01	CHA.01	-
13	depósito	CON.01	-	CHA.01	-
14	administração / zeladoria	CON.01	-	CHA.01	-
15	pátio descoberto	-	-	-	-

TABELA DE REVESTIMENTOS

CÓD	DESCRIÇÃO	ÁREA
CER.01	REVESTIMENTO CERÂMICO BRANCO 5X5CM	142,14 m²

TABELA DE PISOS

CÓDIGO	DESCRIÇÃO	ÁREA
CON.01	ACABAMENTO DE CONCRETO POLIDO FEITO DIRETAMENTE NO RADIER	181,07 m²

FORRO

CÓD	DESCRIÇÃO	ÁREA
CHA.01	FORRO METALICO TIPO COLMEIA COM PERFIL H=35mm E MALHA DE 78x78mm. PINTURA GRAFITE COR RAL 7024. PESO DE 1,78 kg/m²	150,87 m²

TABELA DE PORTAS

CÓD	DESCRIÇÃO	QTD	LxA
A01a	PORTA EM ALUMINIO COM BATENTES TUBULARES EM METALON, BANDEIRA FIXA, FOLHA COM ESTRUTURA DE METALON REVESTIDA COM ALUMINIO. PINTURA ESMALTE FOSSO COR RAL 2010.	1	112,5x270
A01b	PORTA EM ALUMINIO COM BATENTES TUBULARES EM METALON, BANDEIRA FIXA, FOLHA COM ESTRUTURA DE METALON REVESTIDA COM ALUMINIO. PINTURA ESMALTE FOSSO COR RAL 2010.	1	112,5x270
A02a	PORTA EM ALUMINIO COM BATENTES TUBULARES EM METALON, BANDEIRA FIXA, FOLHA COM ESTRUTURA DE METALON REVESTIDA COM ALUMINIO. PINTURA ESMALTE FOSSO COR RAL 2010.	1	100x270
A02b	PORTA EM ALUMINIO COM BATENTES TUBULARES EM METALON, BANDEIRA FIXA, FOLHA COM ESTRUTURA DE METALON REVESTIDA COM ALUMINIO. PINTURA ESMALTE FOSSO COR RAL 2010.	1	100x270
A03	PORTA EM ALUMINIO COM BATENTES TUBULARES EM METALON, BANDEIRA FIXA, FOLHA COM ESTRUTURA DE METALON REVESTIDA COM ALUMINIO. PINTURA ESMALTE FOSSO COR RAL 2010.	1	75x270
A04	PORTA PARA DIVISÓRIA COM ACABAMENTO EM FORMICA TS COR PLATINA L-139	6	80x210
A05	PORTA COM PIVO CENTRAL EM ALUMINIO COM PINTURA ESMALTE FOSSO COR RAL 2010.	3	200,7x248
A06a	PORTA DUPLA EM ALUMINIO COM BATENTES TUBULARES EM METALON, BANDEIRA FIXA, FOLHA COM ESTRUTURA DE METALON REVESTIDA COM ALUMINIO. PINTURA ESMALTE FOSSO COR RAL 2010.	1	188x270
A06b	PORTA DUPLA EM ALUMINIO COM BATENTES TUBULARES EM METALON, BANDEIRA FIXA, FOLHA COM ESTRUTURA DE METALON REVESTIDA COM ALUMINIO. PINTURA ESMALTE FOSSO COR RAL 2010.	1	188x270
A07	PORTA EM ALUMINIO COM BATENTES TUBULARES EM METALON, BANDEIRA FIXA, FOLHA COM ESTRUTURA DE METALON REVESTIDA COM ALUMINIO. PINTURA ESMALTE FOSSO COR RAL 2010.	2	100x255,2

TABELA DE ESQUADRIAS DE VIDRO

CÓD	DESCRIÇÃO	QTD	LxA
V101	ESQUADRIA FIXA EM VIDRO TEMPERADO INCOLOR 8MM, 6 MÓDULOS, BANDEIRA SUPERIOR COM 3 MÓDULOS FIXOS E 3 MÓDULOS PIVOTANTES.	1	556,5x243
V102	ESQUADRIA FIXA EM VIDRO TEMPERADO E INCOLOR 8MM, 6 MÓDULOS, COM 1 PORTA PIVOTANTE, BANDEIRA SUPERIOR COM 3 MÓDULOS FIXOS E 3 MÓDULOS PIVOTANTES.	1	556,5x243
V103a	ESQUADRIA EM VIDRO FIXO TEMPERADO DIVIDIDA EM 6 MÓDULOS	1	565x243
V103b	ESQUADRIA EM VIDRO FIXO TEMPERADO DIVIDIDA EM 6 MÓDULOS	1	565x243,3
V104	ESQUADRIA EM VIDRO FIXO TEMPERADO DIVIDIDA EM 2 MÓDULOS	1	233,33x243

TABELA DE PORTAS DE VIDRO

CÓD	DESCRIÇÃO	QTD	LxA
PV01a	PORTA PIVOTANTE EM VIDRO	1	84,25x243
PV01b	PORTA PIVOTANTE EM VIDRO	1	94,25x243
PV02	PORTA PIVOTANTE EM VIDRO	1	116,65x243
PV03	PORTA PIVOTANTE EM VIDRO	1	92,75x210

LOUÇAS E METAIS

CÓD	DESCRIÇÃO	QTD
AS01	BACIA CONVENCIONAL APOIADA NO PISO ALTA MÁXIMA COM ASSENTO DE 46cm	9
AS02	BARRA DE APOIO HORIZONTAL EM AÇO INOX L-80cm COM Ø32mm, AFASTADA DA PAREDE NO MÍNIMO 4cm. ALTURA DE INSTALAÇÃO DA BARRA HORIZONTAL H=85cm DO EIXO DA BARRA AO PISO ACABADO.	2
AS03	MICETÓRIO NA COR BRANCA COM VÁLVULA DE AÇIONAMENTO AUTOMÁTICO TEMPORIZADO CROMADO	2
AS04	LAVATÓRIO PCD COM COLUNA SUSPensa COR BRANCA	2
AS05	CESTO PARA PAPEL COM TAMPA BASCULANTE EM AÇO INOX ACABAMENTO ACETINADO 20 x 25cm H=40cm	7
AS06	DISPENSER PARA PAPEL HIGIÊNICO INSTALADO A 100cm DO PISO ACABADO.	6
AS07	SABONETEIRA INSTALADA NAS SEGUINTE DISTÂNCIAS PISO ACABADO: 110CM SANITÁRIO COMUM; 100CM SANITÁRIO PCD.	3
AS08	CABIDE REDONDO CROMADO FIXADO NA PAREDE H=50x44mm (CL), ALTURA DE INSTALAÇÃO 90cm A PARTIR DO PISO	8
AS09	BARRA DE APOIO EM AÇO INOX ESCOVADO COM Ø32mm, AFASTADA DA PAREDE NO MÍNIMO 4cm. INSTALADA NA LATERAL DO LAVATÓRIO H=80cm DA PARTE SUPERIOR DA BARRA AO PISO ACABADO. PREVER REFORÇO.	2
AS10	ALARME DE EMERGÊNCIA PARA SANITÁRIO PCD, INSTALAÇÃO NA ALTURA 40cm A PARTIR DO PISO	3
AS11	BARRA DE APOIO VERTICAL EM AÇO INOX L=70cm COM Ø32mm.	8
AS12	BARRA DE APOIO HORIZONTAL EM AÇO INOX L=80cm COM Ø32mm, AFASTADA DA PAREDE NO MÍNIMO 4cm. ALTURA DE INSTALAÇÃO BARRA HORIZONTAL H=75cm DO EIXO DA BARRA AO PISO ACABADO. PREVER REFORÇO.	4
AS13	BARRA DE APOIO VERTICAL EM AÇO INOX L=40cm COM Ø32mm, AFASTADA DA PAREDE NO MÍNIMO 4cm. INSTALADA NA LATERAL DO LAVATÓRIO H=80cm DA PARTE INFERIOR DA BARRA AO PISO ACABADO. PREVER REFORÇO.	4
AS14	PORTA OBJETOS EM AÇO INOX FIXADO NA PAREDE, ALTURA DE INSTALAÇÃO 90cm A PARTIR DO PISO	3
AS15	ACABAMENTO PARA CAIXA DE DESCARGA EMBUTIDA CROMADO. VER COMPATIBILIDADE COM MODELO DA CAIXA DE DESCARGA	9
AS16	RALO QUADRADO Ø=15x15 ACABAMENTO CROMADO	5
AS17	DISPENSER DE PAPEL TOALHA EM AÇO INOX, INSTALADO NAS SEGUINTE DISTÂNCIAS PISO ACABADO: 110CM SANITÁRIO COMUM; 100CM SANITÁRIO PCD	5
AS18	LIXEIRA DE PAREDE EM AÇO INOX ACABAMENTO ACETINADO 30 x 35x19cm H=50cm	2
AS19	TAPA-VISTA PARA MICETÓRIO EM PAINEL TS ESTRUTURAL COR PLATINA L-139 OU SIMILAR COM TRÊS PONTOS DE FIXAÇÃO NA PAREDE.	1
AS20	TORNEIRA DE MESA PARA LAVATÓRIO CROMADO COM AÇIONAMENTO AUTOMÁTICO	12
AS21	DISPENSER DE SABONETE CROMADO	12
AS22	TORNEIRA DE MESA COM BICA BAIXA AUTOMÁTICA COM ALAVANCA CROMADA	3
AS23	SIFÃO ARTICULADO CROMADO PARA LAVATÓRIO	5
AS24	PAPELEIRA COM ACABAMENTO CROMADO	1
AS25	CHUVEIRO DE PAREDE ELÉTRICO COM DUCHA MANUAL	1
AS26	CUBA DE SEM ENCAIXE QUADRADA, EMBUTIDA EM BANCA SOB MEDIDA, DEVE ATENDER NBR 9050 CONFORME ITEM DE ACESSIBILIDADE	1
AS27	BARRA DE APOIO VERTICAL EM AÇO INOX L=70cm COM Ø32mm, AFASTADA DA PAREDE NO MÍNIMO 4cm. ALTURA DE INSTALAÇÃO BARRA VERTICAL H=75cm DA PARTE INFERIOR DA BARRA AO PISO ACABADO. PREVER REFORÇO.	2
AS28	BARRA DE APOIO VERTICAL EM AÇO INOX L=60cm COM Ø32mm, AFASTADA DA PAREDE NO MÍNIMO 4cm. ALTURA DE INSTALAÇÃO BARRA VERTICAL H=75cm DA PARTE INFERIOR DA BARRA AO PISO ACABADO. PREVER REFORÇO.	1
AS29	BARRA DE APOIO HORIZONTAL EM AÇO INOX L=80cm COM Ø32mm, AFASTADA DA PAREDE NO MÍNIMO 4cm. ALTURA DE INSTALAÇÃO BARRA HORIZONTAL H=75cm DO EIXO DA BARRA AO PISO ACABADO. PREVER REFORÇO.	1
AS30	BANCO ARTICULÁVEL PARA BOX ACCESSÍVEL	1
AS32	RALO LINEAR COM TAMPA EM CHAPA DE AÇO INOX LISA, RALO SOB MEDIDA   C TOTAL = 397,5cm	2
AS33	TORNEIRA PARA JARDIM CROMADA	4

PLACAS DE SINALIZAÇÃO

COD	INFORMAÇÃO DA PLACA EM TEXTO E BRAILLE	QTD
CV.01	SANITÁRIO PCD FEMININO	1
CV.02	SANITÁRIO PCD MASCULINO	1
CV.03	SANITÁRIO FEMININO	1
CV.04	SANITÁRIO MASCULINO	1
CV.05	SALA MULTIUSO	1
CV.06	ADMINISTRAÇÃO	1
CV.07	ZELADORIA	1
CV.08	SANITÁRIO	1
CV.09	ACESSO RESTRITO	2
CV.10	SÍMBOLO INTERNACIONAL DE ACESSO	1
CV.11	SÍMBOLO DE SANITÁRIO FEMININO ACCESSÍVEL	1
CV.12	SÍMBOLO DE SANITÁRIO MASCULINO ACCESSÍVEL	1
CV.13	SÍMBOLO DE SANITÁRIO FEMININO	1
CV.14	SÍMBOLO DE SANITÁRIO MASCULINO	1

ESPELHO

CÓD	DESCRIÇÃO	QTD
ES01	ESPELHO SUSPENSO ESTRUTURADO NO VIDRO FIXO   331x80cm	2
ES02	ESPELHO CRISTAL 8mm FIXADO COM SARRAPOS INSTALADO A 90cm DO PISO; DIMENSÕES 50x90cm.	3

R06	REVISÃO		12/03/26
R05	REVISÃO		27/02/26
REVISÃO	DESCRIÇÃO	REVISADO POR	DATA
		EMBYÁ - Paisagens e Ecossistemas Rua Dona Mariana 133, casa 2, Botafogo, Rio de Janeiro - RJ, CEP 22280-020. Tel: +55 21 3657-3215 embya@embya.com.br	
CONTRATANTE	Embyá - Sedur	COD PROJETO	25001
FISCAL	GOVERNO DO ESTADO DO RIO GRANDE DO SUL - SEDUR	DESCRIÇÃO	ARQUITETURA
ENCOMENDADO	Cruzeiro do Sul, RS, Brasil	FASE (CÓD/FAB)	PROJETO EXECUTIVO
DISCIPLINA	ARQUITETURA	COD FASE	PE
TÍTULO DA PRONIMA	AMPLIAÇÃO BANHO ADM - CENTRO COMUNITÁRIO		
DESENHISTA	EQUIPE observatório	Documentação assinada digitalmente	Nº PRONIMA
ARQUIVO ELETRÔNICO		Data: 13/03/2026 10:45:18-0300 Verifique em https://verificador.gov.br	131
25001_PS-EX-ARQ-131-AMPLIAÇÃO BANHEIRO ADM-R06			

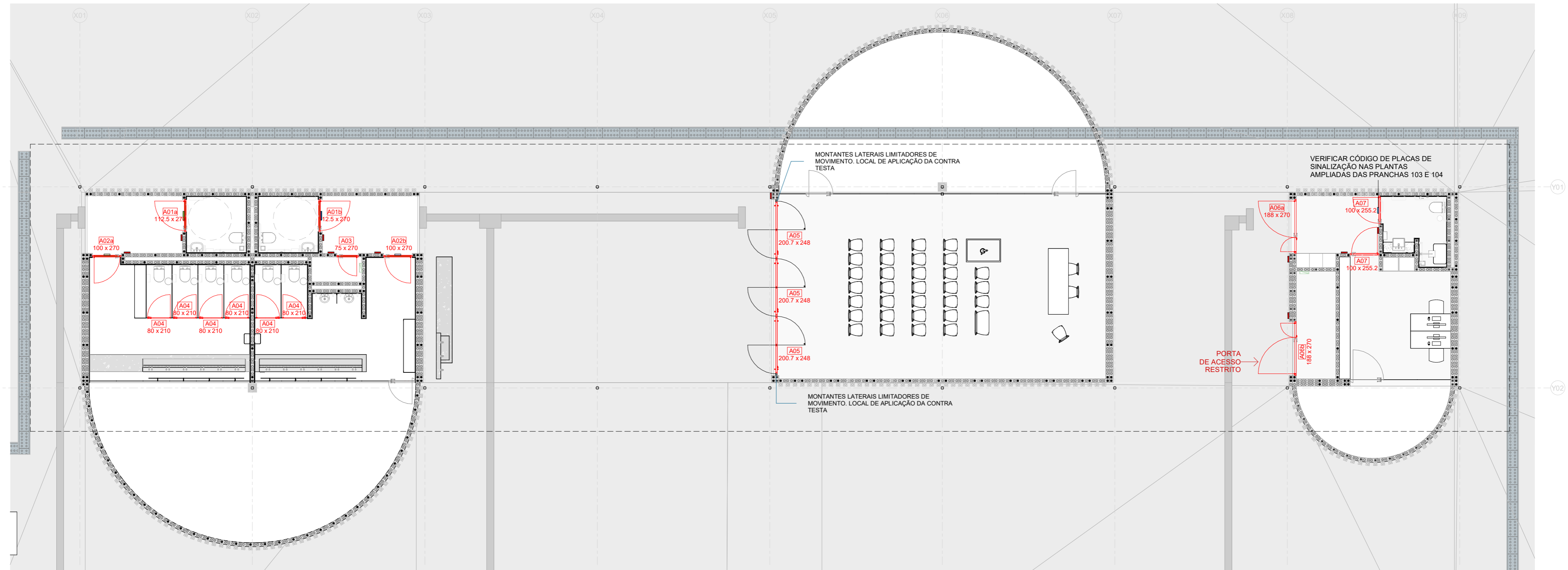

64 PLANTA BAIXA  
1:100

TABELA DE ESQUADRIAS

CÓD	DESCRIÇÃO	QTDE	LxA
A01a	PORTA EM ALUMÍNIO COM BATENTES TUBULARES EM METALON, BANDEIRA FIXA, FOLHA COM ESTRUTURA DE METALON REVESTIDA COM ALUMÍNIO, PINTURA ESMALTE FOSCO COR RAL 2010.	1	112.5x270
A01b	PORTA EM ALUMÍNIO COM BATENTES TUBULARES EM METALON, BANDEIRA FIXA, FOLHA COM ESTRUTURA DE METALON REVESTIDA COM ALUMÍNIO, PINTURA ESMALTE FOSCO COR RAL 2010.	1	112.5x270
A02a	PORTA EM ALUMÍNIO COM BATENTES TUBULARES EM METALON, BANDEIRA FIXA, FOLHA COM ESTRUTURA DE METALON REVESTIDA COM ALUMÍNIO, PINTURA ESMALTE FOSCO COR RAL 2010.	1	100x270
A02b	PORTA EM ALUMÍNIO COM BATENTES TUBULARES EM METALON, BANDEIRA FIXA, FOLHA COM ESTRUTURA DE METALON REVESTIDA COM ALUMÍNIO, PINTURA ESMALTE FOSCO COR RAL 2010.	1	100x270
A03	PORTA EM ALUMÍNIO COM BATENTES TUBULARES EM METALON, BANDEIRA FIXA, FOLHA COM ESTRUTURA DE METALON REVESTIDA COM ALUMÍNIO, PINTURA ESMALTE FOSCO COR RAL 2010.	1	75x270
A04	PORTA PARA DIVISÓRIA COM ACABAMENTO EM FÓRMICA TS COR PLATINA L-139	6	80x210
A05	PORTA COM PIVÔ CENTRAL EM ALUMÍNIO COM PINTURA ESMALTE FOSCO COR RAL 2010.	3	200.7x248
A06a	PORTA DUPLA EM ALUMÍNIO COM BATENTES TUBULARES EM METALON, BANDEIRA FIXA, FOLHA COM ESTRUTURA DE METALON REVESTIDA COM ALUMÍNIO, PINTURA ESMALTE FOSCO COR RAL 2010.	1	188x270
A06b	PORTA DUPLA EM ALUMÍNIO COM BATENTES TUBULARES EM METALON, BANDEIRA FIXA, FOLHA COM ESTRUTURA DE METALON REVESTIDA COM ALUMÍNIO, PINTURA ESMALTE FOSCO COR RAL 2010.	1	188x270
A07	PORTA EM ALUMÍNIO COM BATENTES TUBULARES EM METALON, BANDEIRA FIXA, FOLHA COM ESTRUTURA DE METALON REVESTIDA COM ALUMÍNIO, PINTURA ESMALTE FOSCO COR RAL 2010.	2	100x255.2

R06	REVISÃO		12/03/26
R05	REVISÃO		27/02/26
REVISÃO	DESCRIÇÃO	REVISADO POR	DATA



**GOVERNO DO ESTADO RIO GRANDE DO SUL**  
 SECRETARIA DE DESENVOLVIMENTO URBANO E METROPOLITANO

**EMBYÁ**  
 EMBYÁ - Paisagens e Ecossistemas  
 Rua Dona Mariana 133, casa 2.  
 Botafogo, Rio de Janeiro - RJ.  
 CEP 22280-020  
 Tel: +55 21 3557-3215  
 embya@embya.com.br

CONTRATANTE	Embyá - Sedur		
FISCAL	GOVERNO DO ESTADO DO RIO GRANDE DO SUL - SEDUR	CÓD.PROJETO	25001
ENDEREÇO	Cruzeiro do Sul, RS, Brasil		
DISCIPLINA	ARQUITETURA	FASE (CÓD.FAS.F)	PROJETO EXECUTIVO
TÍTULO DA PRANCHA	LOCALIZAÇÃO DE PORTAS		
DESENHISTA	EQUIPE observatorio	RES.P. TÉC.	 <b>LUCIANO ROCHA DE ANDRADES</b> Documento assinado digitalmente Data: 19/03/2026 16:47:43-0300 Verifique em <a href="https://validar.ri.gov.br">https://validar.ri.gov.br</a>
ARQUIVO ELETRÔNICO		Nº PRANCHA	132

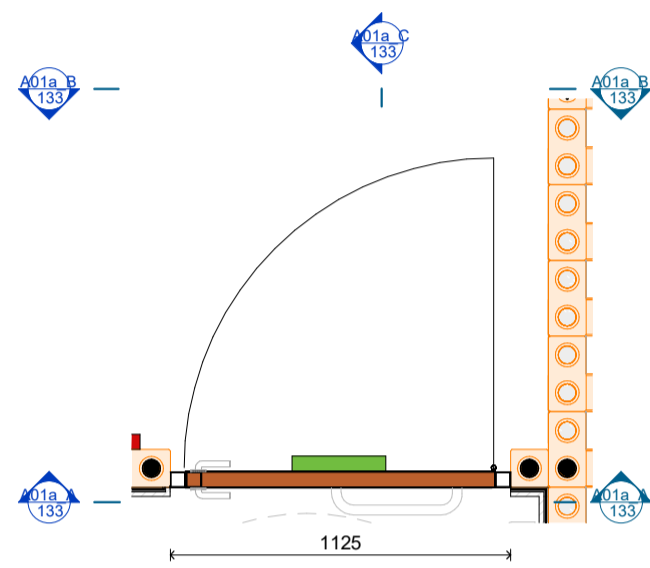

66 A01a\_A 1:25  
67 A01a\_B 1:25  
68 A01a\_C 1:25



65 PLANTA BAIXA 1:25

CARACTERÍSTICAS TÉCNICAS	
TIPOLOGIA:	PORTA DE ABRIR EM ALUMÍNIO COM UMA FOLHA, BATERES TUBULARES EM METALON COM LIMITADORES DE ABERTURA, BANDEIRA FIXA VENEZIANA, FOLHA COM ESTRUTURA METÁLICA REVESTIDA EM ALUMÍNIO E-2MM.
ACABAMENTO:	PINTURA ESMALTE FOSCO RAL 2010 SIGNAL ORANGE.
FERRAGENS E ACESSÓRIOS:	CONJUNTO DE DOBRADIÇAS COM ROLAMENTO EM AÇO INOX, MAÇANETA E FECHADURA COM ROSETA REDONDA EM AÇO INOX PARA ALTO TRAFEGO, CONTRA-TESTA INSTALADA NO PERFIL TUBULAR, BARRA PARA ACESSIBILIDADE EM AÇO INOX ESCOVADO D=40CM.

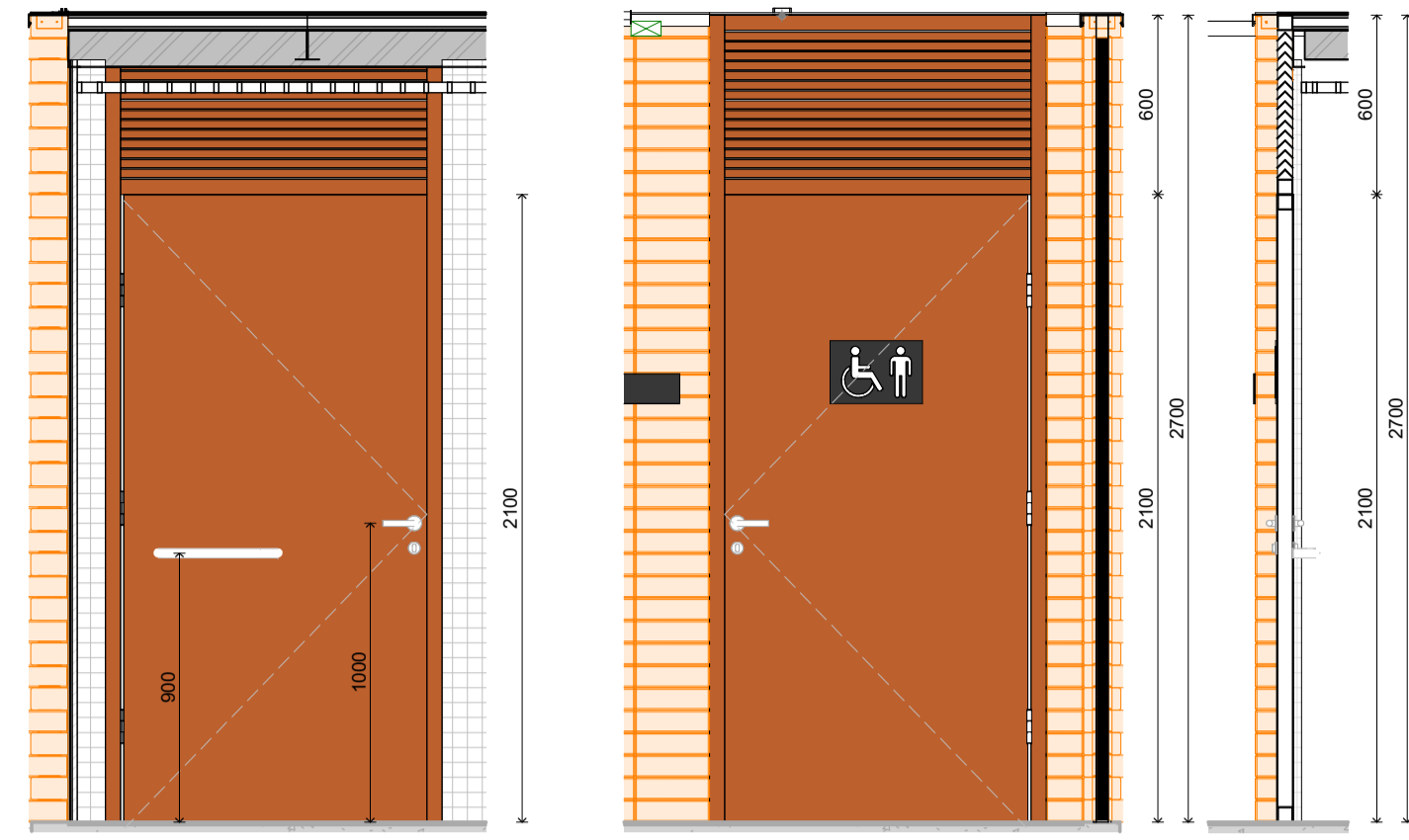

70 A01b\_A 1:25  
71 A01b\_B 1:25  
72 A01b\_C 1:25

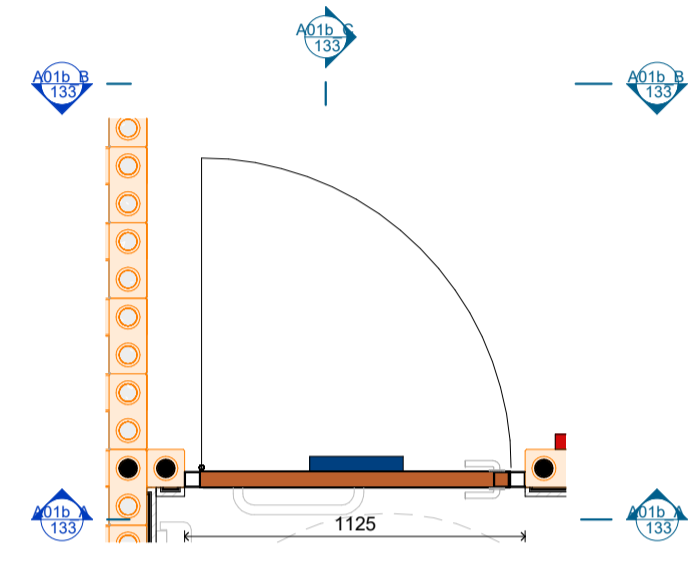

69 PLANTA BAIXA 1:25

CARACTERÍSTICAS TÉCNICAS	
TIPOLOGIA:	PORTA DE ABRIR EM ALUMÍNIO COM UMA FOLHA, BATERES TUBULARES EM METALON COM LIMITADORES DE ABERTURA, BANDEIRA FIXA VENEZIANA, FOLHA COM ESTRUTURA METÁLICA REVESTIDA EM ALUMÍNIO E-2MM.
ACABAMENTO:	PINTURA ESMALTE FOSCO RAL 2010 SIGNAL ORANGE.
FERRAGENS E ACESSÓRIOS:	CONJUNTO DE DOBRADIÇAS COM ROLAMENTO EM AÇO INOX, MAÇANETA E FECHADURA COM ROSETA REDONDA EM AÇO INOX PARA ALTO TRAFEGO, CONTRA-TESTA INSTALADA NO PERFIL TUBULAR, BARRA PARA ACESSIBILIDADE EM AÇO INOX ESCOVADO D=40CM.

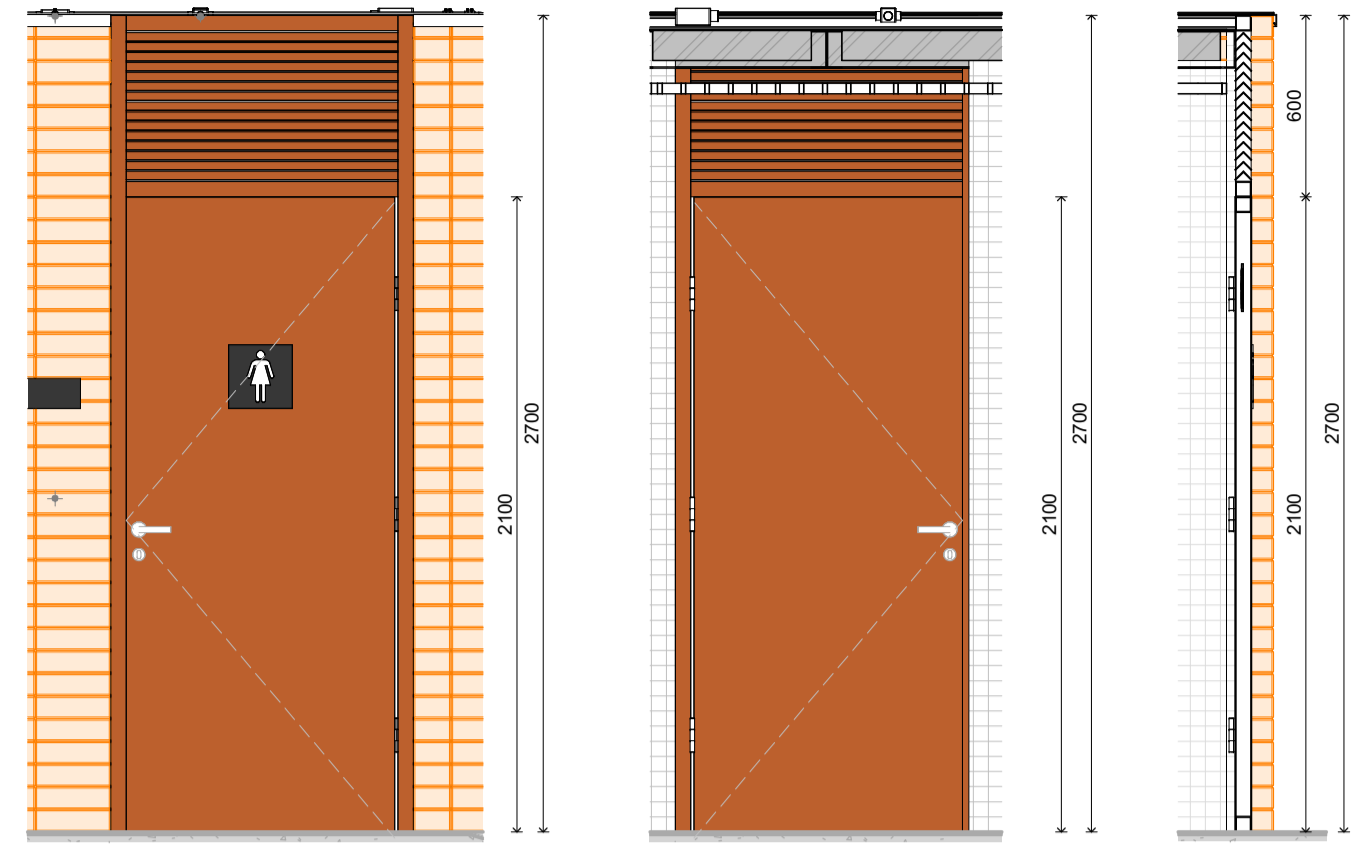

74 A02a\_A 1:25  
75 A02a\_B 1:25  
76 A02a\_C 1:25

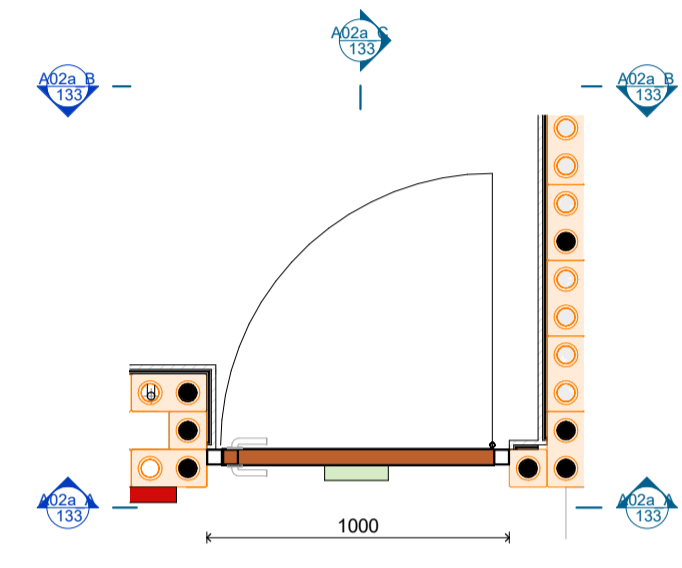

73 PLANTA BAIXA 1:25

CARACTERÍSTICAS TÉCNICAS	
TIPOLOGIA:	PORTA DE ABRIR EM ALUMÍNIO COM UMA FOLHA, BATERES TUBULARES EM METALON COM LIMITADORES DE ABERTURA, BANDEIRA FIXA VENEZIANA, FOLHA COM ESTRUTURA METÁLICA REVESTIDA EM ALUMÍNIO E-2MM.
ACABAMENTO:	PINTURA ESMALTE FOSCO RAL 2010 SIGNAL ORANGE.
FERRAGENS E ACESSÓRIOS:	CONJUNTO DE DOBRADIÇAS COM ROLAMENTO EM AÇO INOX, MAÇANETA E FECHADURA COM ROSETA REDONDA EM AÇO INOX PARA ALTO TRAFEGO, CONTRA-TESTA INSTALADA NO PERFIL TUBULAR.



78 A02b\_A 1:25  
79 A02b\_B 1:25  
80 A02b\_C 1:25

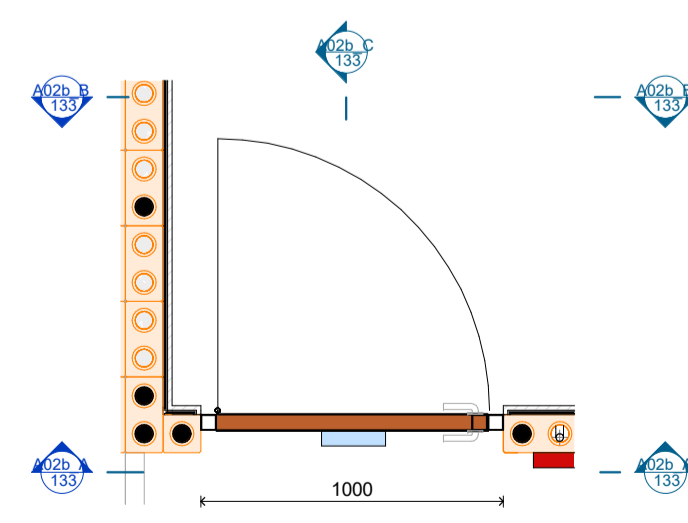

77 PLANTA BAIXA 1:25

CARACTERÍSTICAS TÉCNICAS	
TIPOLOGIA:	PORTA DE ABRIR EM ALUMÍNIO COM UMA FOLHA, BATERES TUBULARES EM METALON COM LIMITADORES DE ABERTURA, BANDEIRA FIXA VENEZIANA, FOLHA COM ESTRUTURA METÁLICA REVESTIDA EM ALUMÍNIO E-2MM.
ACABAMENTO:	PINTURA ESMALTE FOSCO RAL 2010 SIGNAL ORANGE.
FERRAGENS E ACESSÓRIOS:	CONJUNTO DE DOBRADIÇAS COM ROLAMENTO EM AÇO INOX, MAÇANETA E FECHADURA COM ROSETA REDONDA EM AÇO INOX PARA ALTO TRAFEGO, CONTRA-TESTA INSTALADA NO PERFIL TUBULAR.

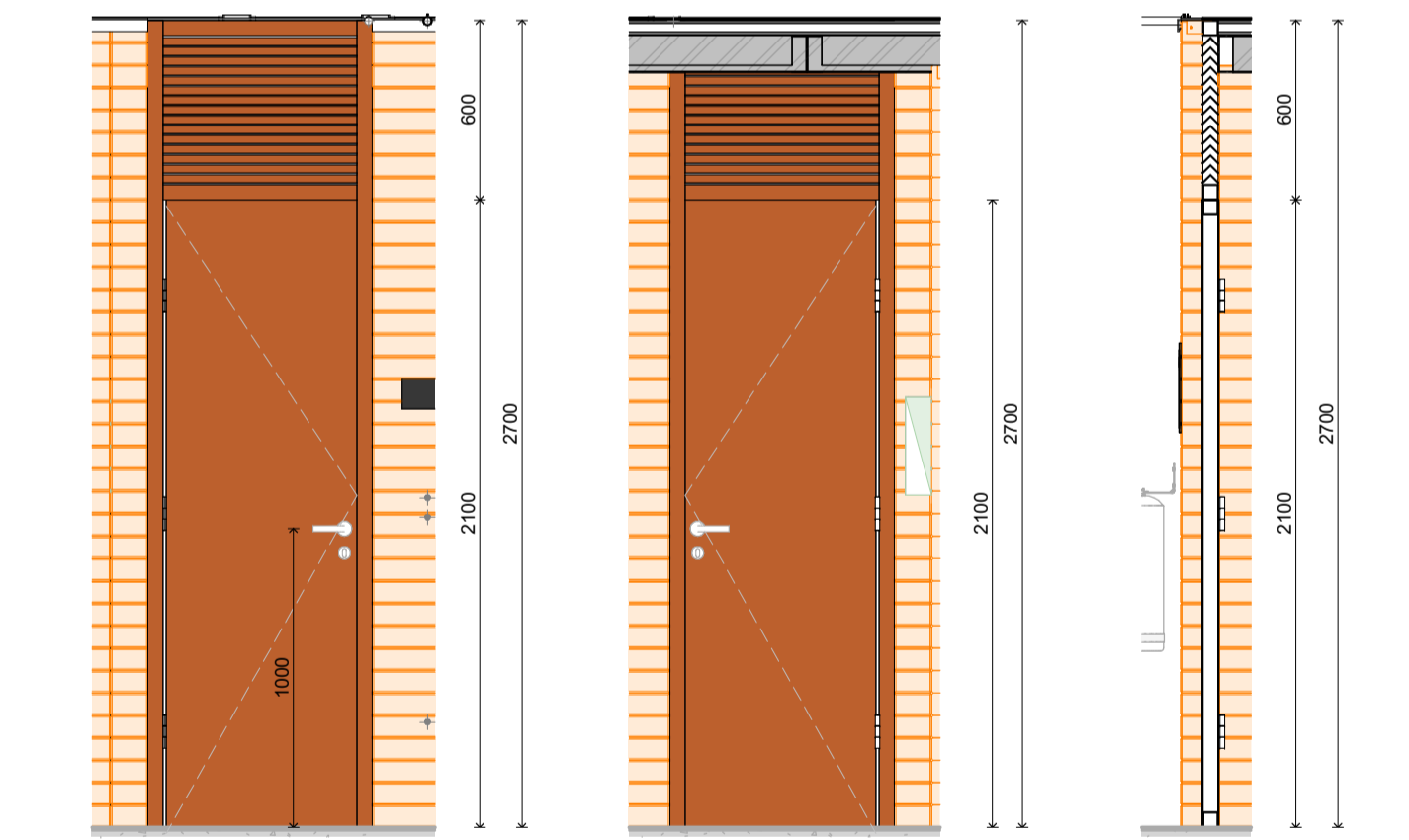

82 A03\_A 1:25  
83 A03\_B 1:25  
84 A03\_C 1:25

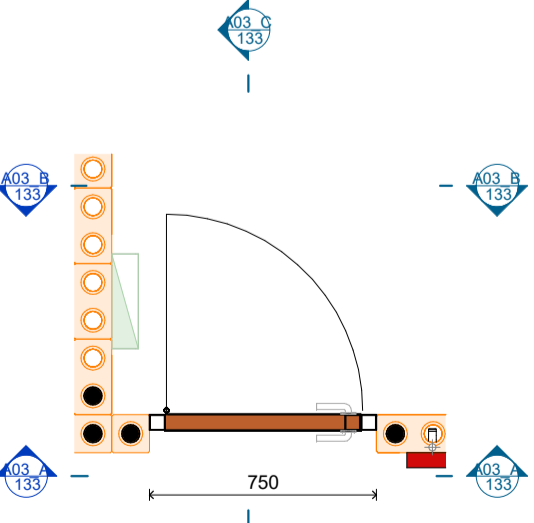

81 PLANTA BAIXA 1:25

CARACTERÍSTICAS TÉCNICAS	
TIPOLOGIA:	PORTA DE ABRIR EM ALUMÍNIO COM UMA FOLHA, BATERES TUBULARES EM METALON COM LIMITADORES DE ABERTURA, BANDEIRA FIXA VENEZIANA, FOLHA COM ESTRUTURA METÁLICA REVESTIDA EM ALUMÍNIO E-2MM.
ACABAMENTO:	PINTURA ESMALTE FOSCO RAL 2010 SIGNAL ORANGE.
FERRAGENS E ACESSÓRIOS:	CONJUNTO DE DOBRADIÇAS COM ROLAMENTO EM AÇO INOX, MAÇANETA E FECHADURA COM ROSETA REDONDA EM AÇO INOX PARA ALTO TRAFEGO, CONTRA-TESTA INSTALADA NO PERFIL TUBULAR.

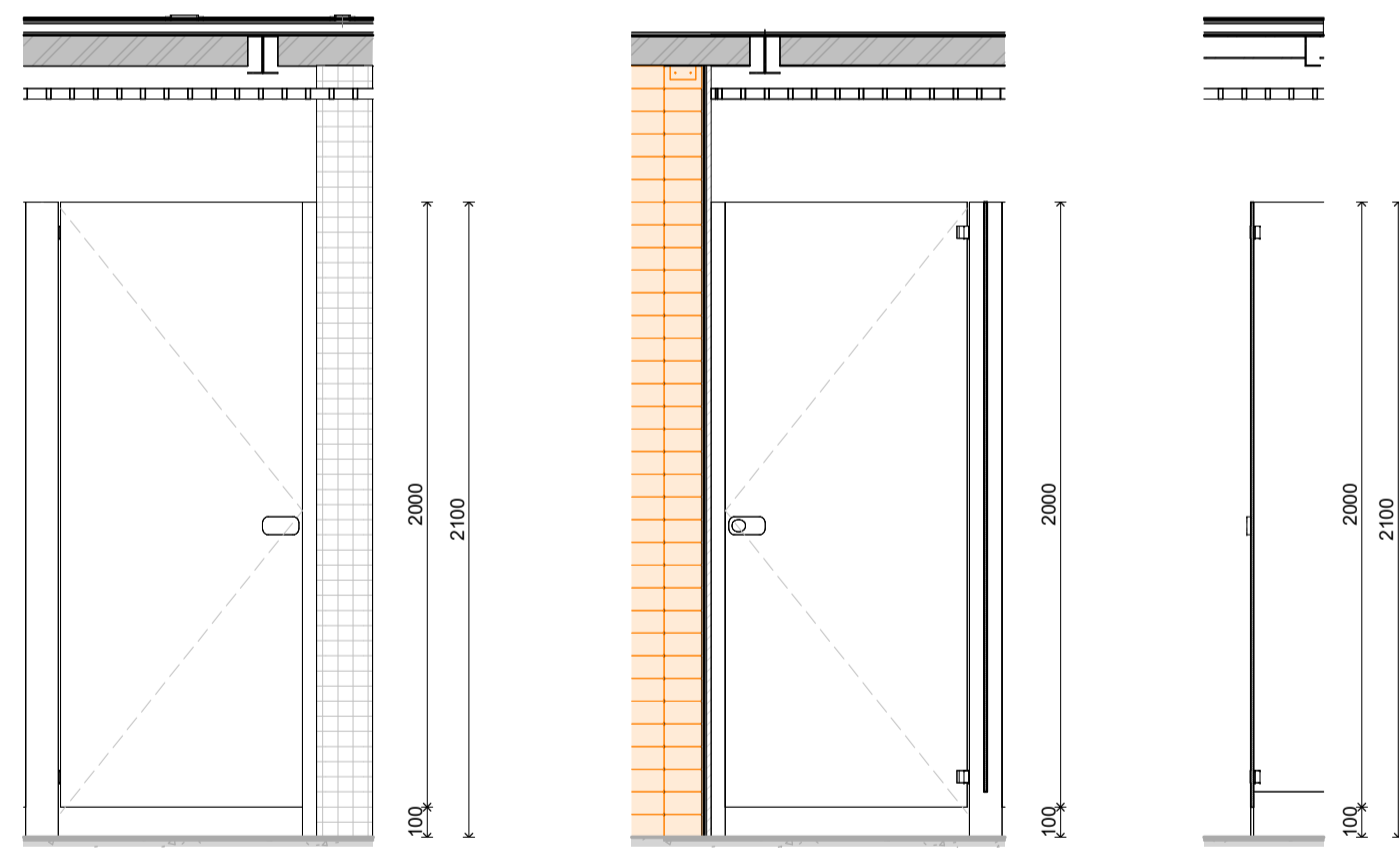

86 A04\_A 1:25  
87 A04\_B 1:25  
88 A04\_C 1:25

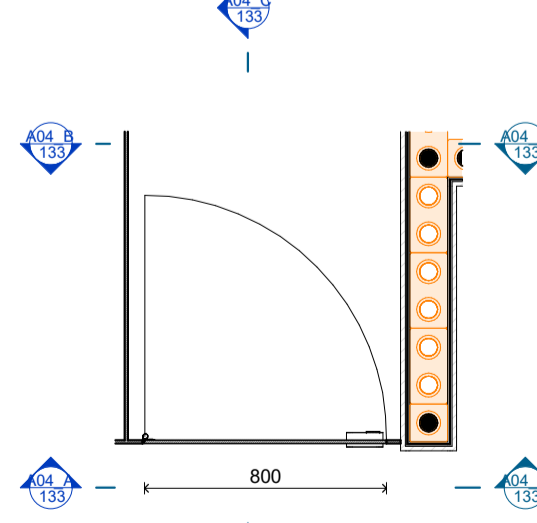

85 PLANTA BAIXA 1:25

CARACTERÍSTICAS TÉCNICAS	
TIPOLOGIA:	PORTA DE ABRIR PARA DIVISÓRIA
ACABAMENTO:	FÓRMICA TS COR PLATINAL-139
FERRAGENS E ACESSÓRIOS:	CONJUNTO DE DOBRADIÇAS CONFORME O SISTEMA DE DIVISÓRIAS, PUXADOR EXTERNO NA COR CINZA ALUMÍNIO E DISPOSITIVO INTERNO DO FECHO EM PRETO

R06	REVISÃO	12/03/26	
R05	REVISÃO	27/02/26	
REVISÃO	DESCRIÇÃO	REVISADO POR	DATA

GOVERNO DO ESTADO DO RIO GRANDE DO SUL  
SECRETARIA DE DESENVOLVIMENTO URBANO E METROPOLITANO

**EMBYÁ** - Paisagens e Ecossistemas  
Rua Dona Mariana 133, casa 2, Botafogo, Rio de Janeiro - RJ, CEP 22286-020. Tel: +55 21 3557-3215 embya@embya.com.br

CONTRATANTE	Embyá - Sedur	COD PROJETO	25001
FISCAL	GOVERNO DO ESTADO DO RIO GRANDE DO SUL - SEDUR	ENREDEDO	Cruzeiro do Sul, RS, Brasil
DISCIPLINA	ARQUITETURA	FASE (COD FASE)	PROJETO EXECUTIVO
TITULO DA FRANQUIA	PORTAS	COD FASE	ESCALA
DESENHISTA	EQUIPE observatorio	Nº FRANQUIA	133

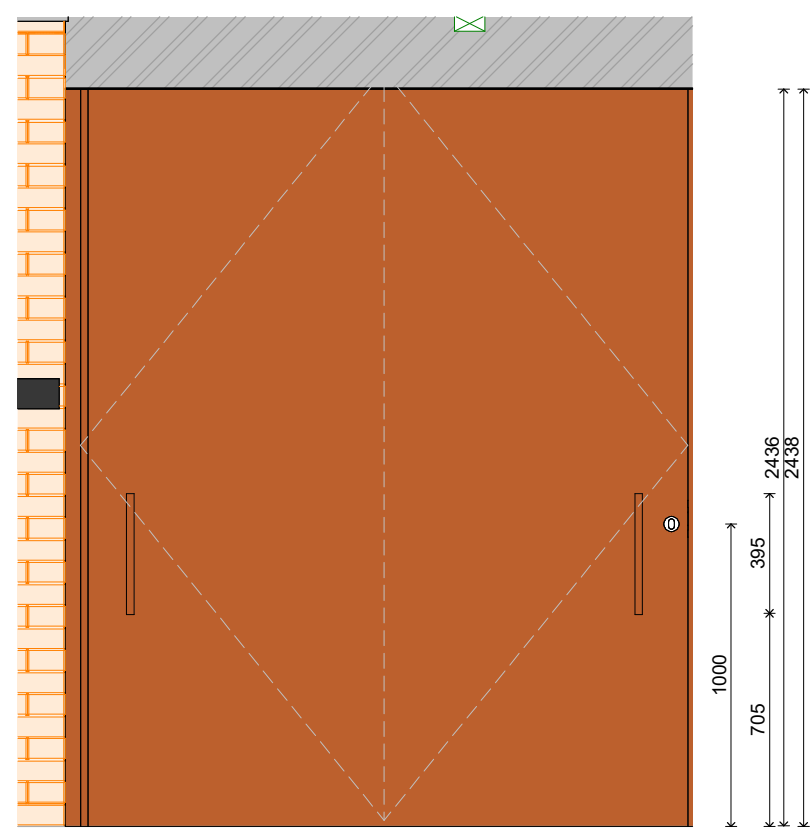

91 A05 B  
1:25

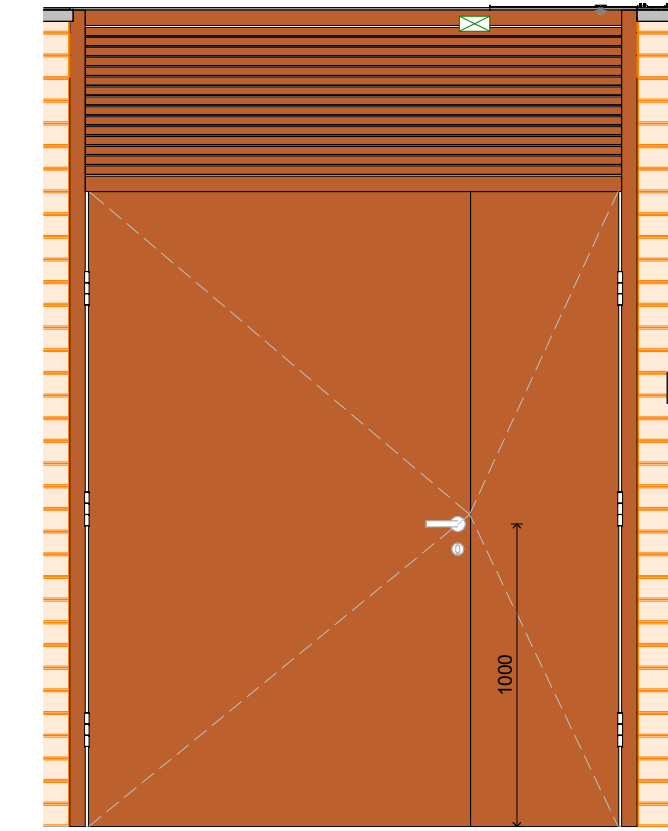
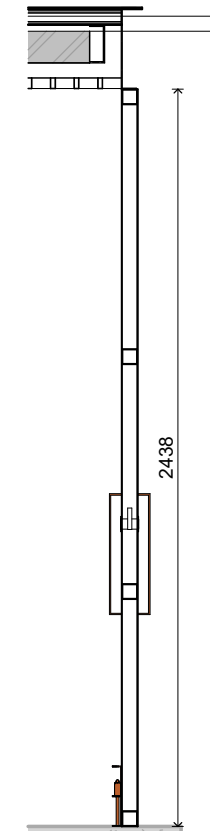

93 A06a A  
1:25

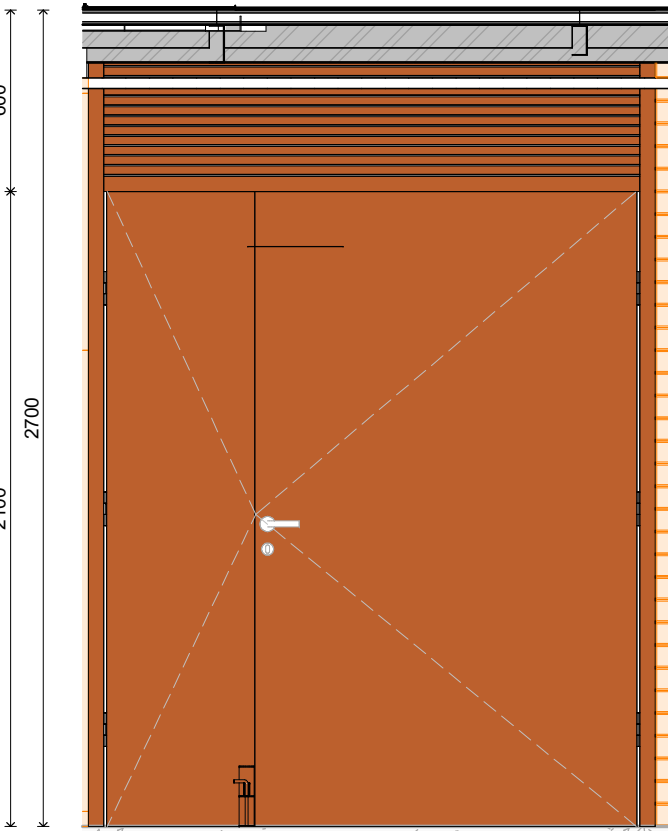

94 A06a B  
1:25

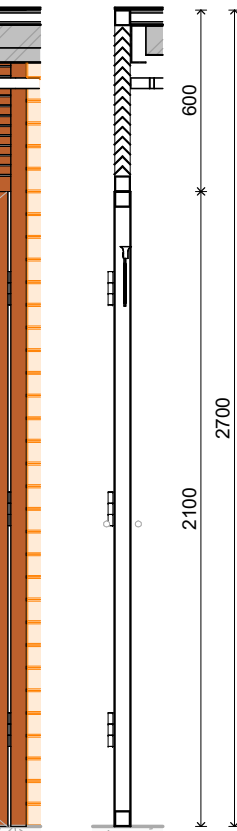

95 A06a C  
1:25

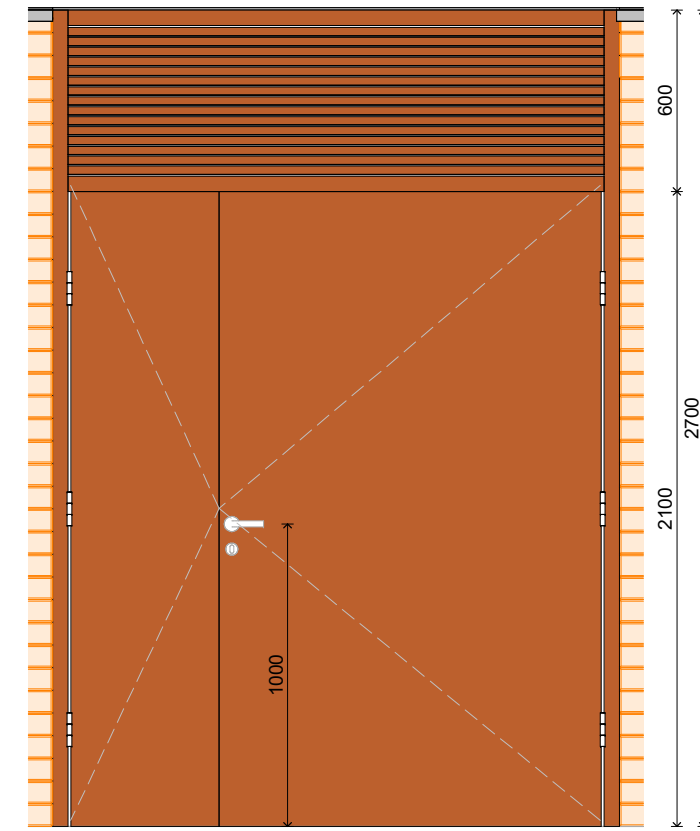

97 A06b A  
1:25

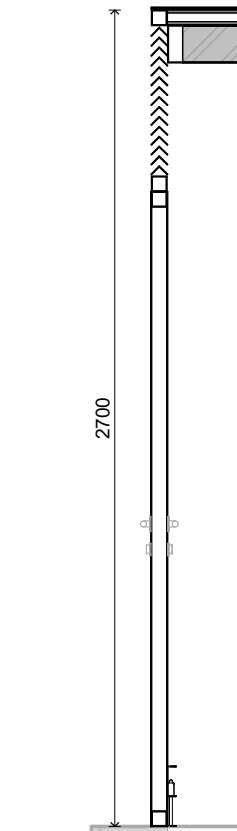

98 A06b B  
1:25

90 A05 A  
1:25

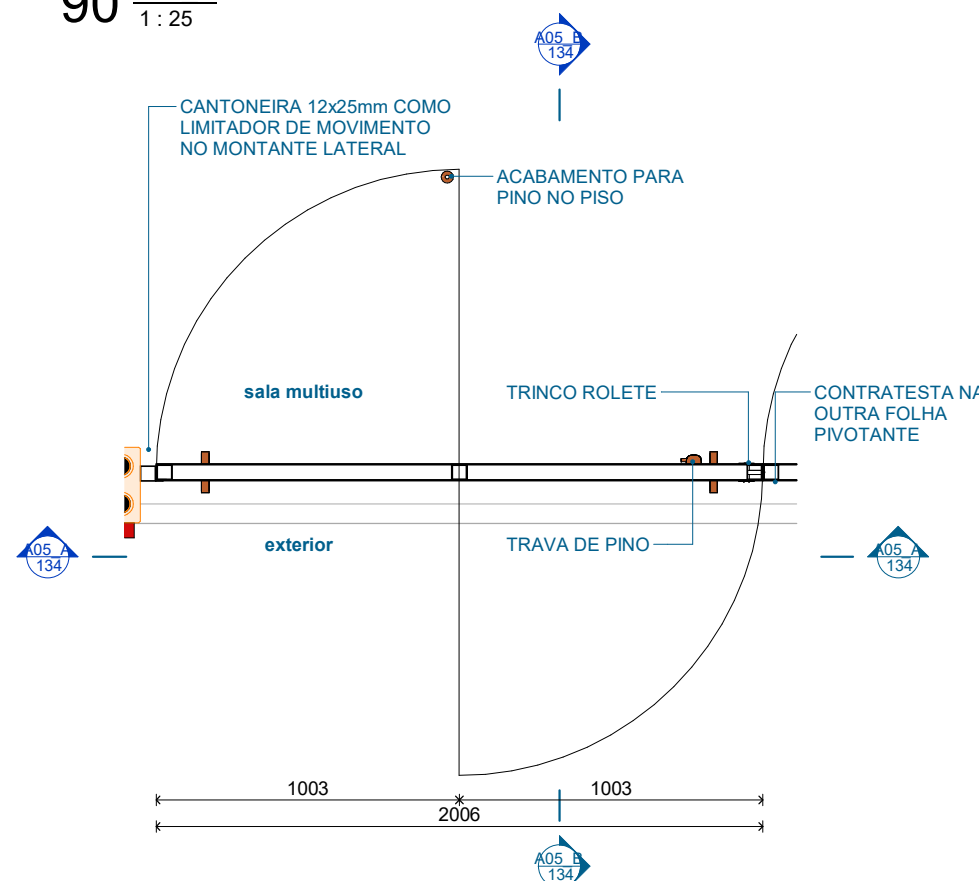

89 PLANTA BAIXA  
1:25

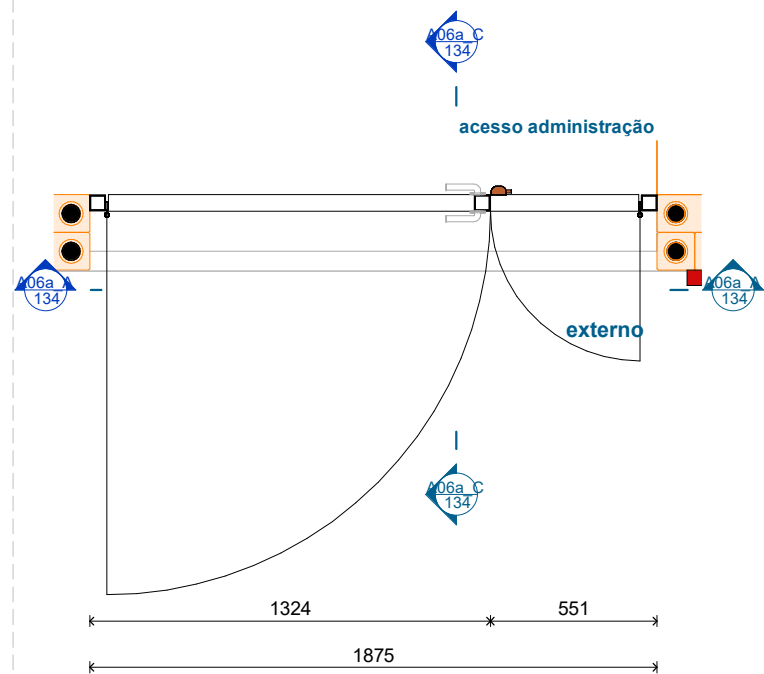

92 PLANTA BAIXA  
1:25

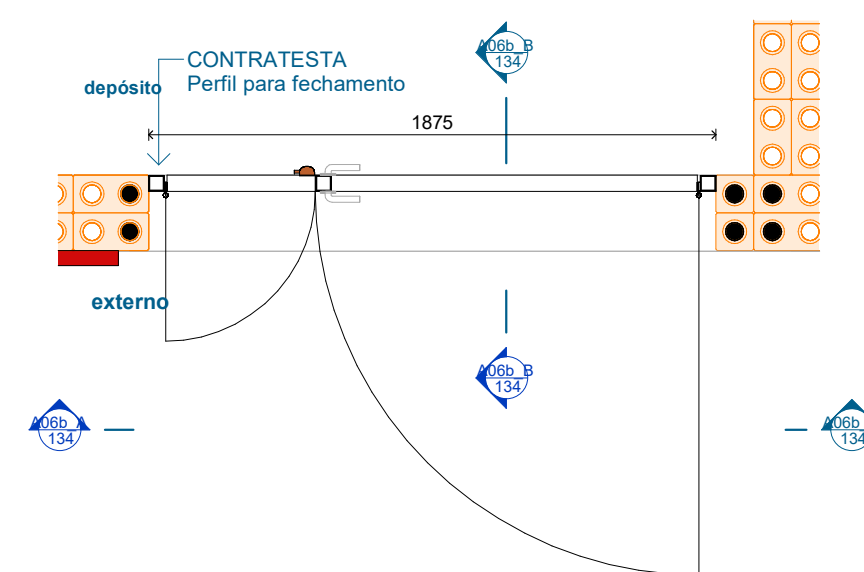

96 PLANTA BAIXA  
1:25

CARACTERÍSTICAS TÉCNICAS	
TIPOLOGIA:	PORTA COM PIVÔ CENTRAL EM ALUMÍNIO, FOLHA COM ESTRUTURA EM METALON REVESTIDA EM ALUMÍNIO E=2MM
ACABAMENTO:	PINTURA ESMALTE FOSCO RAL 2010 SIGNAL ORANGE
FERRAGENS E ACESSÓRIOS:	CONJUNTO DE PIVÔ EM AÇO INOX, MAÇANETA E FECHADURA COM ROSETA REDONDA EM AÇO INOX PARA ALTO TRÁFEGO COM TRINCO ROLETE. CONTRATESTA FIXADA NOS MONTANTES LATERAIS E NA FOLHA PIVOTANTE. ACABAMENTO EM NO PISO PARA TRAVAMENTO DE PINO

CARACTERÍSTICAS TÉCNICAS	
TIPOLOGIA:	PORTA DE ABRIR COM DUAS FOLHAS ASSIMÉTRICAS EM ALUMÍNIO COM BATENTES TUBULARES EM METALON, BANDEIRA FIXA, FOLHA COM ESTRUTURA EM METALON REVESTIDA EM ALUMÍNIO E=2MM.
ACABAMENTO:	PINTURA ESMALTE FOSCO RAL 2010 SIGNAL ORANGE
FERRAGENS E ACESSÓRIOS:	CONJUNTO DE DOBRADIÇAS COM ROLAMENTO EM AÇO INOX, MAÇANETA E FECHADURA COM ROSETA REDONDA EM AÇO INOX PARA ALTO TRÁFEGO. TRAVA DE PISO COM PINO NA MESMA COR DA PORTA

CARACTERÍSTICAS TÉCNICAS	
TIPOLOGIA:	PORTA DE ABRIR COM DUAS FOLHAS ASSIMÉTRICAS EM ALUMÍNIO COM BATENTES TUBULARES EM METALON, BANDEIRA FIXA, FOLHA COM ESTRUTURA EM METALON REVESTIDA EM ALUMÍNIO E=2MM.
ACABAMENTO:	PINTURA ESMALTE FOSCO RAL 2010 SIGNAL ORANGE
FERRAGENS E ACESSÓRIOS:	CONJUNTO DE DOBRADIÇAS COM ROLAMENTO EM AÇO INOX, MAÇANETA E FECHADURA COM ROSETA REDONDA EM AÇO INOX PARA ALTO TRÁFEGO. TRAVA DE PISO COM PINO NA MESMA COR DA PORTA

REVISÃO	REVISÃO	REVISADO POR	DATA
R06	REVISÃO		12/03/26
R05	REVISÃO		27/02/26

		EMBYÁ - Paisagens e Ecossistemas Rua Dona Mariana 133, casa 2, Botafogo, Rio de Janeiro - RJ, CEP 22280-020 Tel: +55 21 3557-3215 embya@embya.com.br	
CONTRATANTE: Embyá - Sedur		CÓD PROJETO: 25001	
FISCAL: GOVERNO DO ESTADO DO RIO GRANDE DO SUL - SEDUR		ESCALA: 1:25	
ENDEREÇO: Cruzeiro do Sul, RS, Brasil		DISCIPLINA: ARQUITETURA	
FASE (CÓD FASE): PROJETO EXECUTIVO		TÍTULO DA PRANCHA: PORTAS	
DESENHISTA: EQUIPE observatorio		N° PRANCHA: 134	
ARQUIVO ELETRÔNICO		Documento assinado digitalmente LUCIANO ROCHA DE ANDRADES Data: 19/03/2026 16:47:43 -0300 Verifique em https://validar.it.gov.br	

25001\_PS-EX-ARQ-134-PORTAS-R06

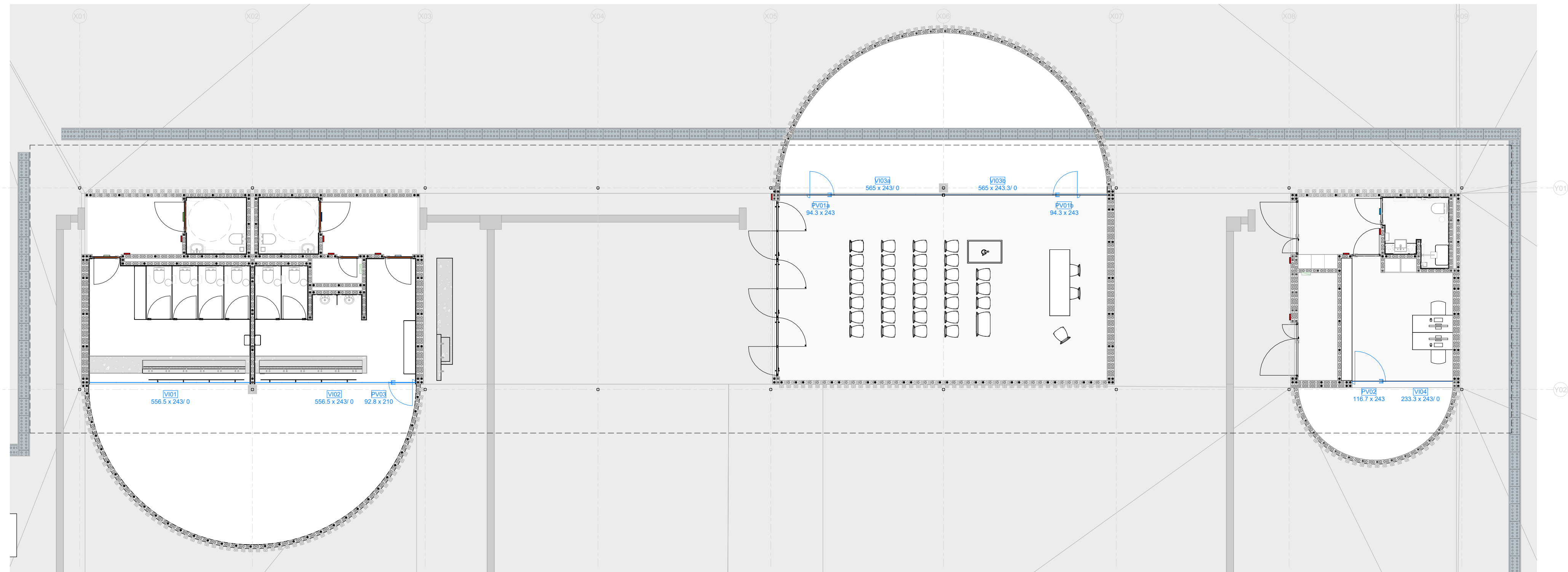

99 PLANTA BAIXA  
1:100

TABELA DE ESQUADRIAS DE VIDRO			
CÓD	DESCRIÇÃO	QTDE	LxA
VI01	ESQUADRIA FIXA EM VIDRO TEMPERADO INCOLOR 8MM, 6 MÓDULOS; BANDEIRA SUPERIOR COM 3 MÓDULOS FIXOS E 3 MÓDULOS PIVOTANTES.	1	556.5x243
VI02	ESQUADRIA FIXA EM VIDRO TEMPERADO E INCOLOR 8MM, 6 MÓDULOS; COM 1 PORTA PIVOTANTE; BANDEIRA SUPERIOR COM 3 MÓDULOS FIXOS E 3 MÓDULOS PIVOTANTES.	1	556.5x243
VI03a	ESQUADRIA EM VIDRO FIXO TEMPERADO DIVIDIDA EM 6 MÓDULOS	1	565x243
VI03b	ESQUADRIA EM VIDRO FIXO TEMPERADO DIVIDIDA EM 6 MÓDULOS	1	565x243.3
VI04	ESQUADRIA EM VIDRO FIXO TEMPERADO DIVIDIDA EM 2 MÓDULOS	1	233.33x243

TABELA DE PORTAS DE VIDRO			
CÓD	DESCRIÇÃO	QTDE	LxA
PV01a	PORTA PIVOTANTE EM VIDRO	1	94.25x243
PV01b	PORTA PIVOTANTE EM VIDRO	1	94.25x243
PV02	PORTA PIVOTANTE EM VIDRO	1	116.65x243
PV03	PORTA PIVOTANTE EM VIDRO	1	92.75x210

R05	REVISÃO	27/02/26	
R04	REVISÃO	20/02/26	
R03	ENTREGA PARCIAL PARA ORÇAMENTO	23/01/25	
REVISÃO	DESCRIÇÃO	REVISADO POR	DATA



**EMBYÁ - Paisagens e Ecossistemas**  
 Rua Dona Mariana 133, casa 2.  
 Botafogo, Rio de Janeiro - RJ.  
 CEP 22280-020  
 Tel: +55 21 3557-3215  
 embya@embya.com.br

CONTRATANTE	Embyá - Sedur		
FISCAL	GOVERNO DO ESTADO DO RIO GRANDE DO SUL - SEDUR	CÓD.PROJETO	25001
ENDEREÇO	Cruzeiro do Sul, RS, Brasil	DISCIPLINA	ARQUITETURA
DISCIPLINA	ARQUITETURA	FASE (CÓD FASE)	PROJETO EXECUTIVO
TÍTULO DA PRANCHA	LOCALIZAÇÃO DE PORTAS		
DESENHISTA	EQUIPE observatorio	RESPC TÉCNIC	LUCIANO ROCHA DE ANDRADES
ARQUIVO ELETRÔNICO	Documento assinado digitalmente Data: 19/03/2025 16:47:43-0300 Verifique em <a href="https://validar.iti.gov.br">https://validar.iti.gov.br</a>		
		Nº PRANCHA	135

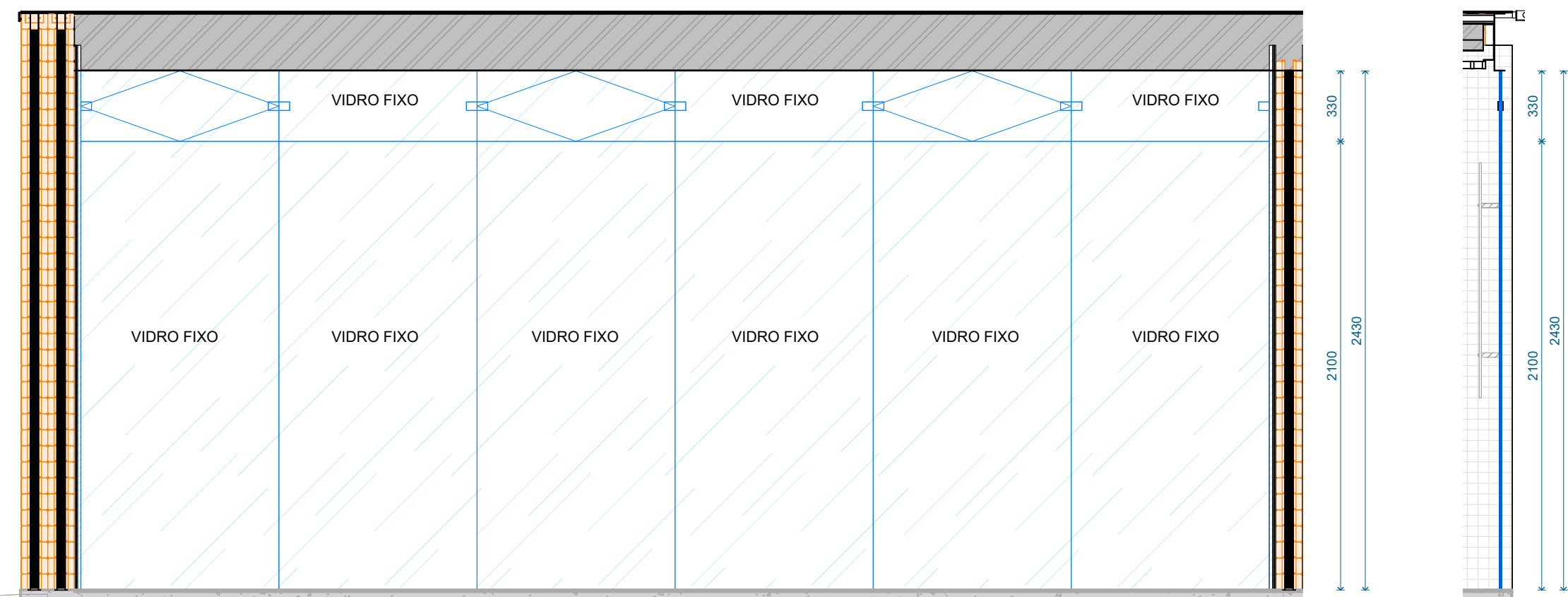

101 V01\_A  
1:25

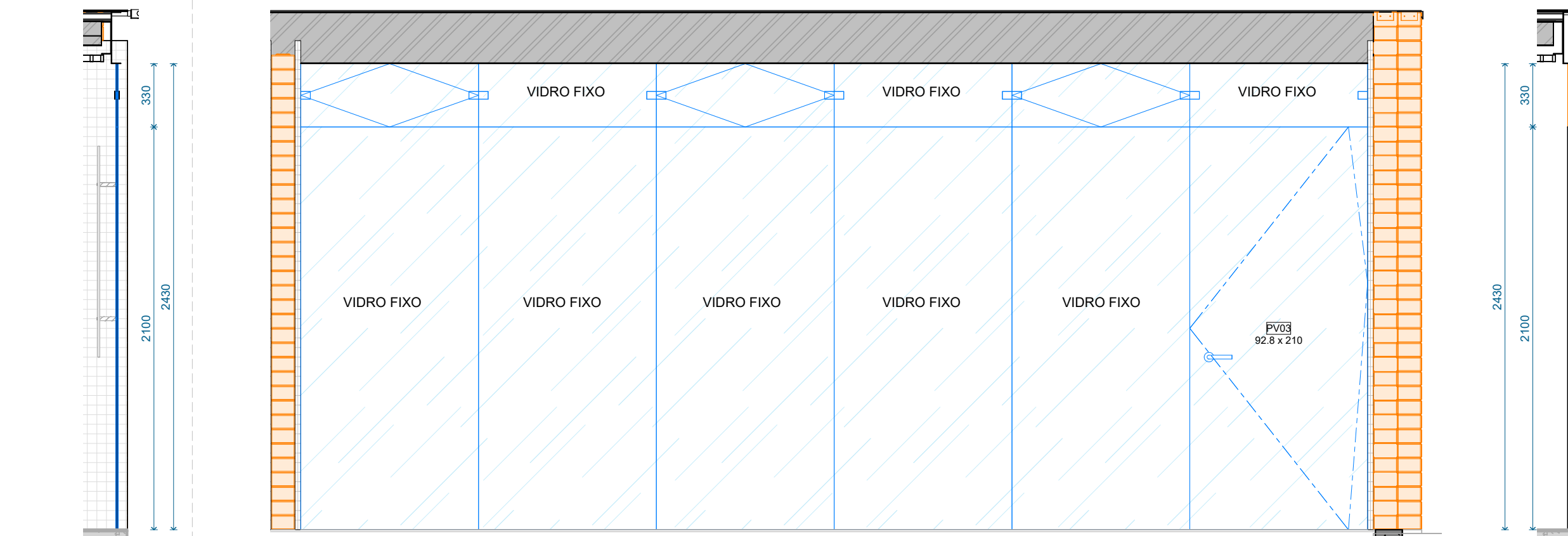

102 V01\_B  
1:25

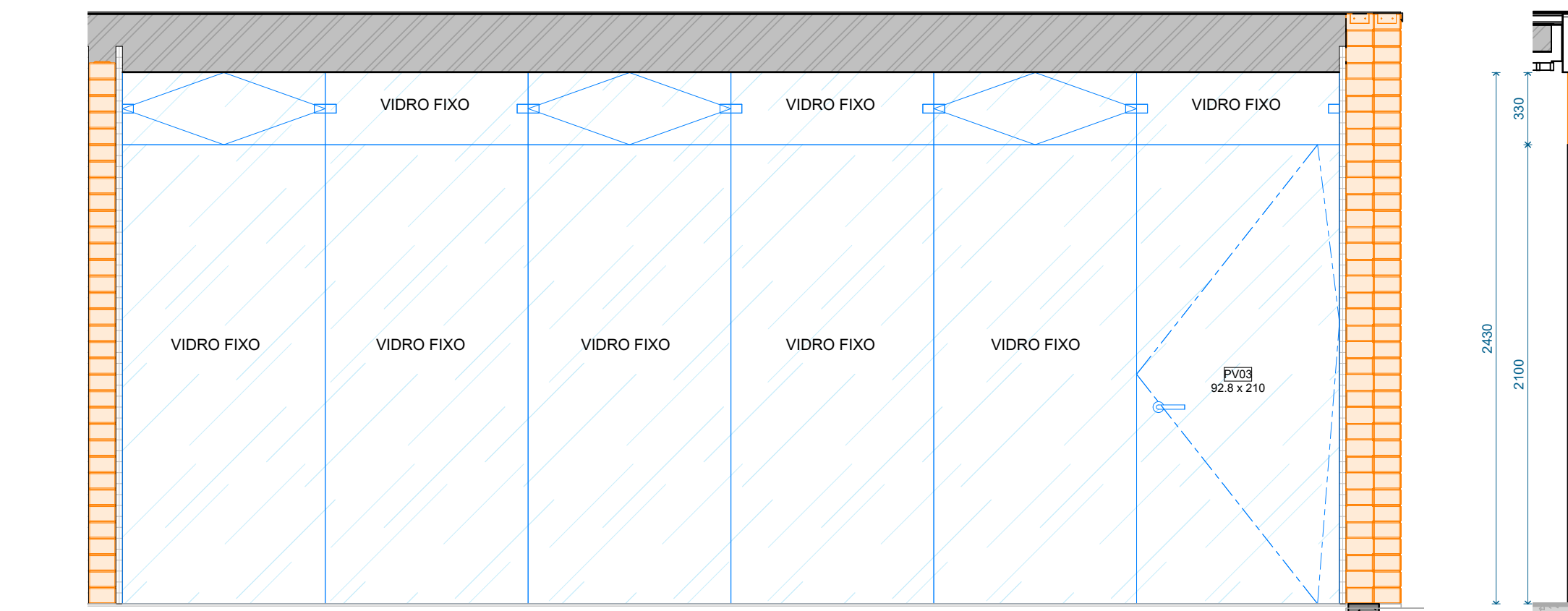

104 V02\_A  
1:25

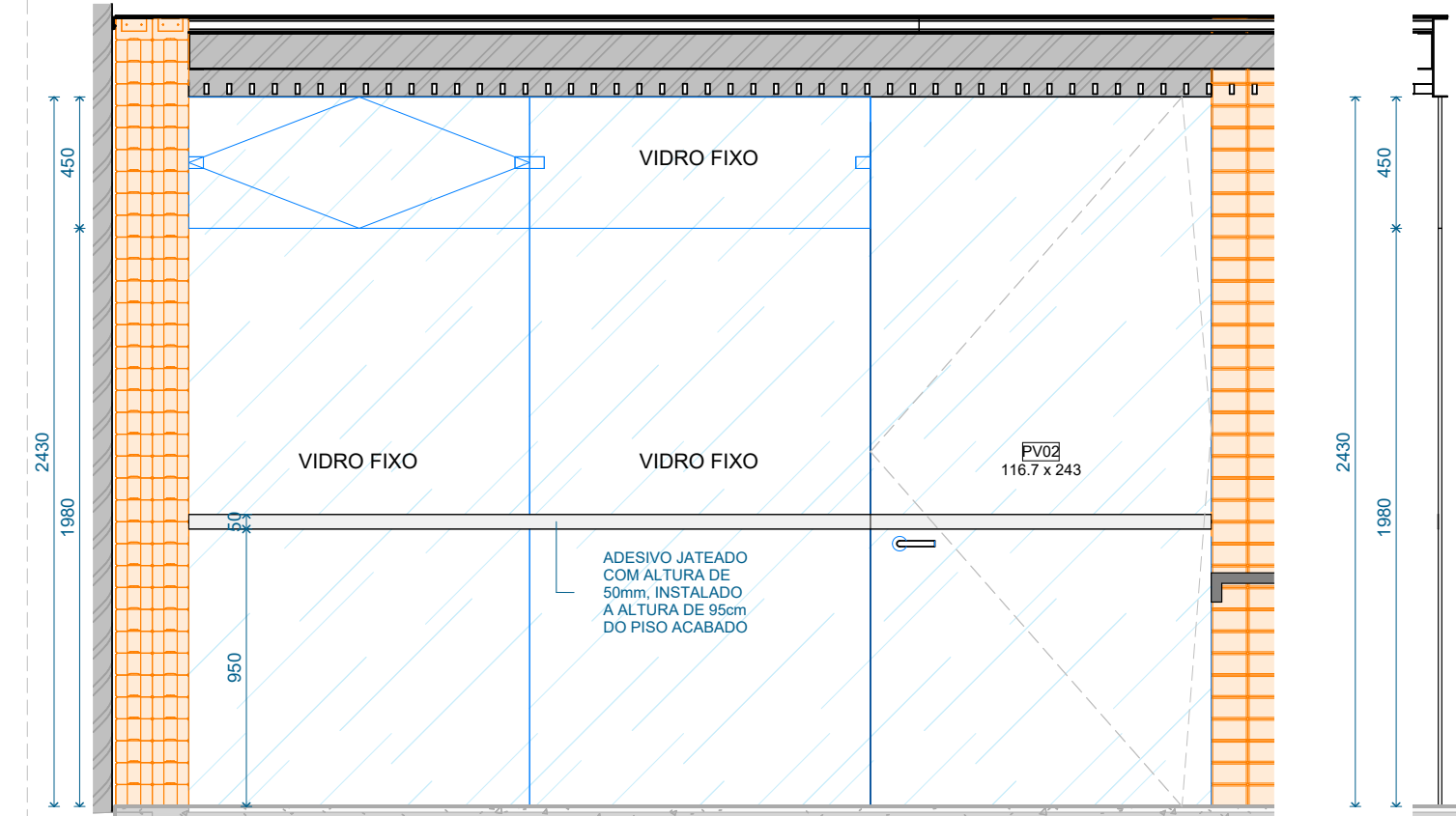

107 VI04\_A  
1:25

108 VI04\_B  
1:25

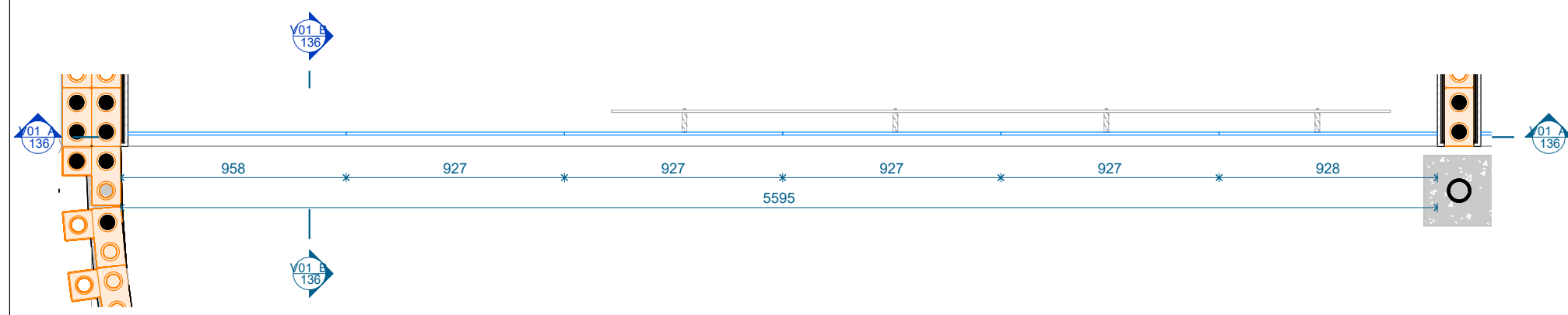

100 PLANTA BAIXA - VI01  
1:25

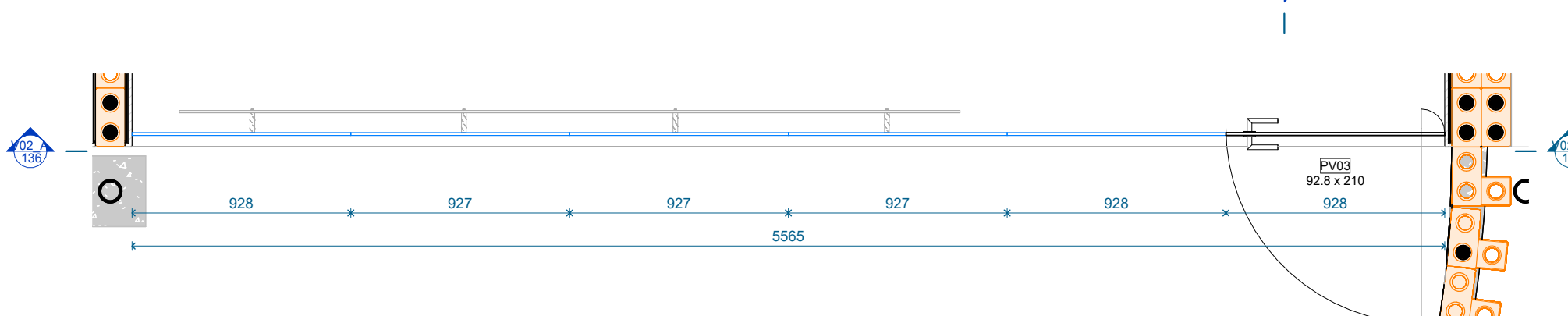

103 PLANTA BAIXA - VI02  
1:25

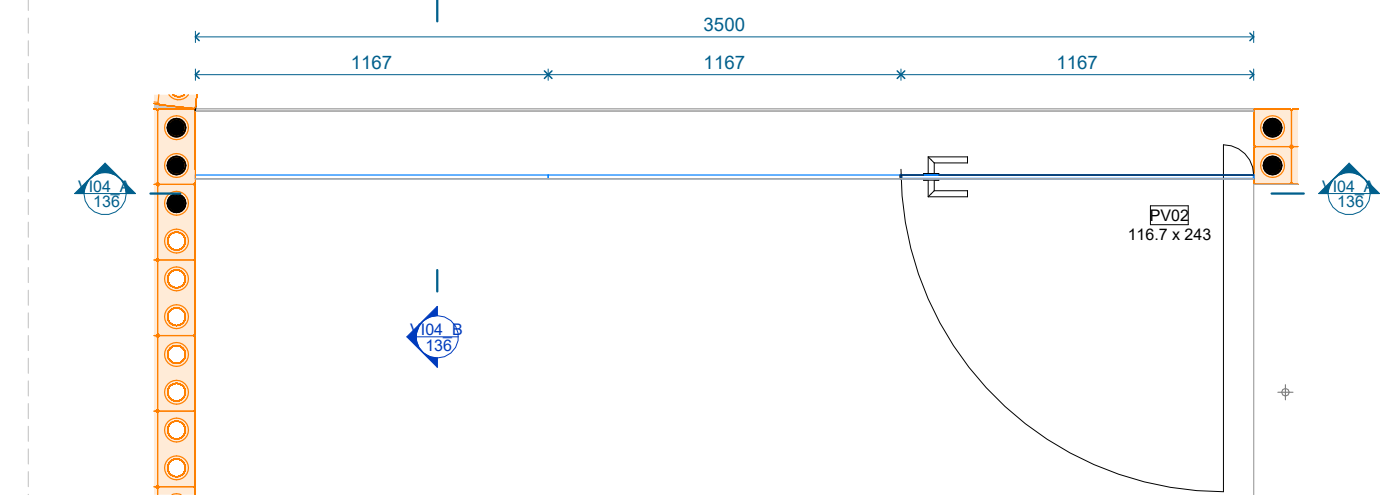

106 PLANTA BAIXA - VI04  
1:25

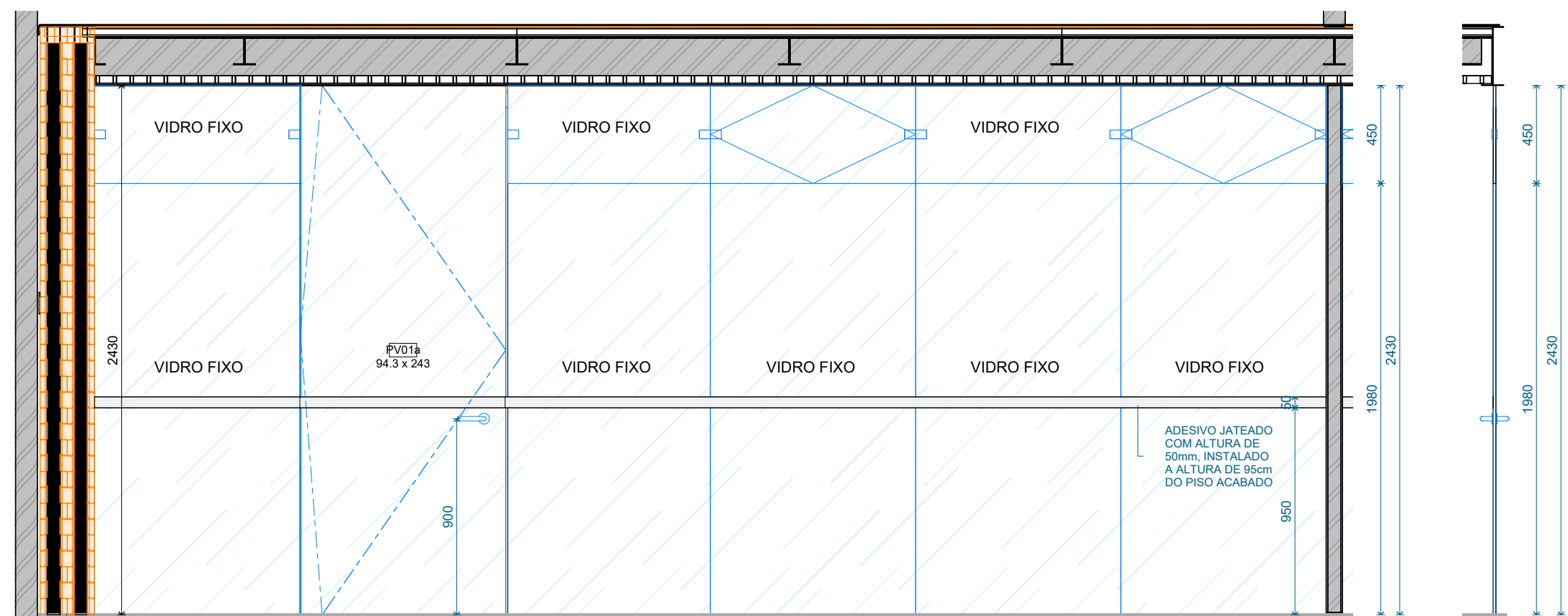

110 VI03a\_A  
1:25

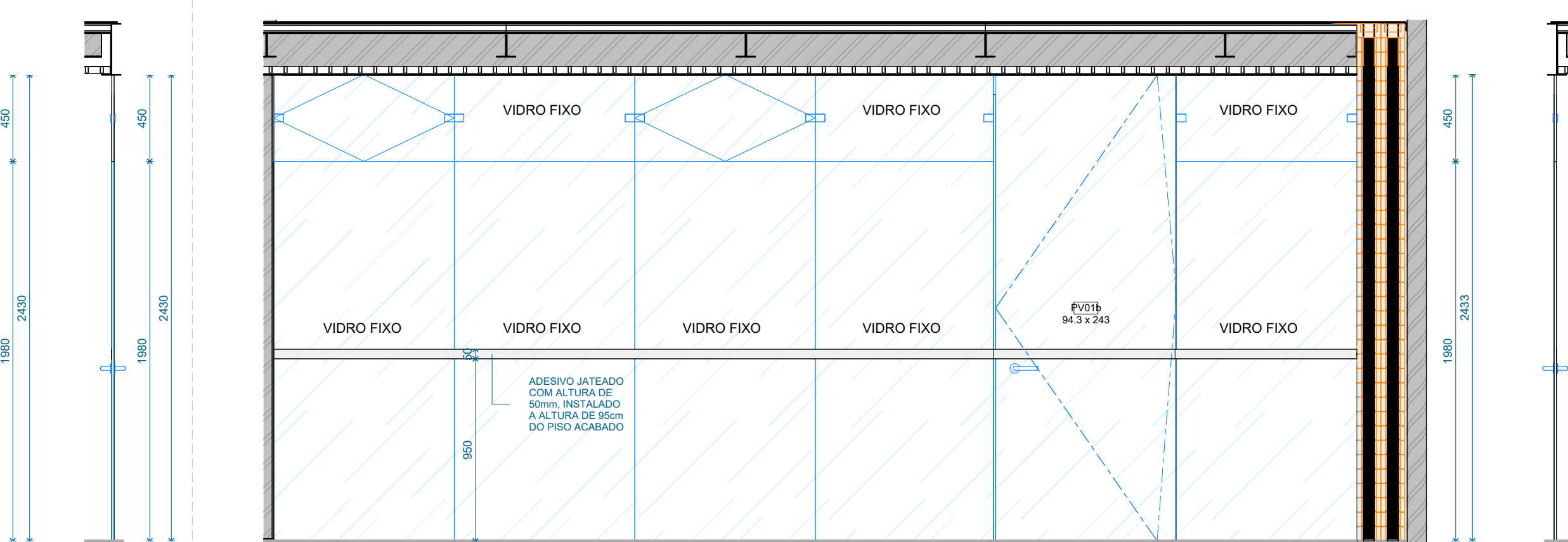

111 VI03a\_B  
1:25

113 VI03b\_A  
1:25

114 VI03b\_B  
1:25

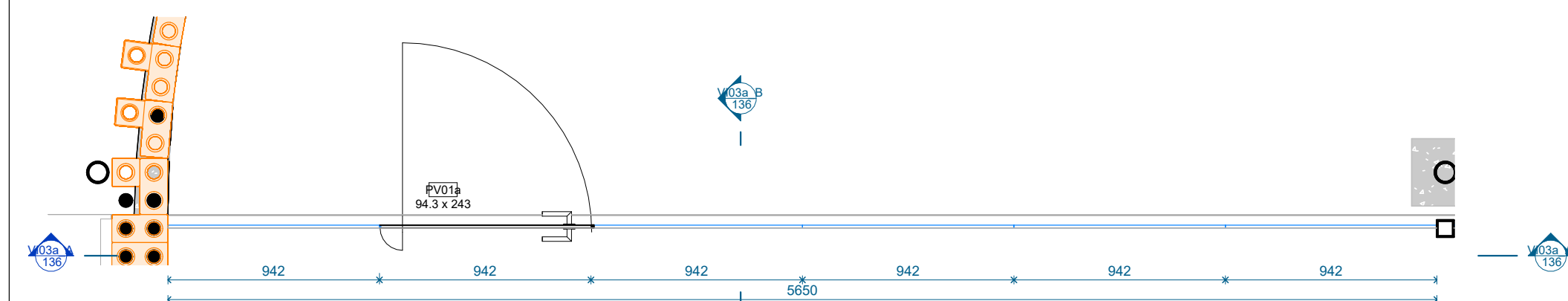

109 PLANTA BAIXA - VI03a  
1:25

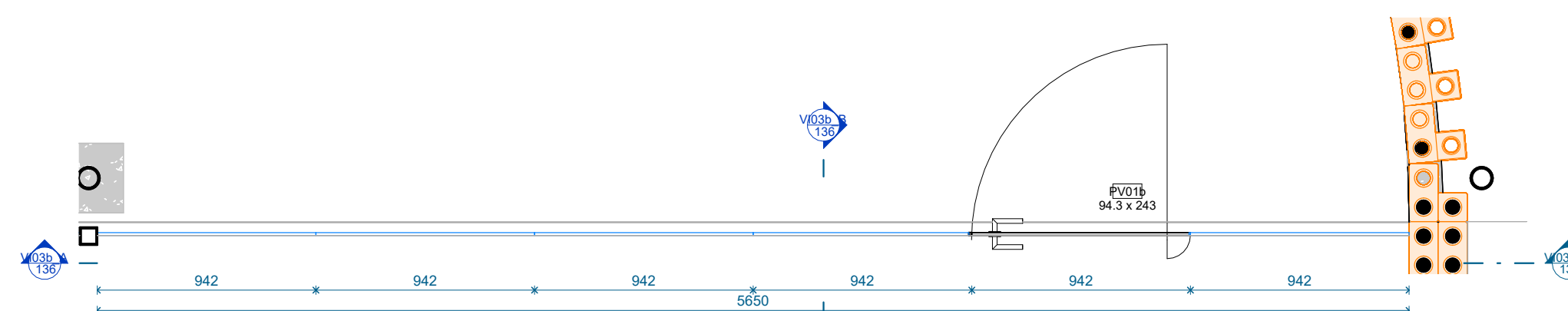

112 PLANTA BAIXA - VI03b  
1:25

R05	REVISÃO		27/02/26
R04	REVISÃO		20/02/26
R03	ENTREGA PARCIAL PARA ORÇAMENTO		23/01/25
REVISÃO	DESCRIÇÃO	REVISADO POR	DATA

GOVERNO DO ESTADO DO RIO GRANDE DO SUL  
 SECRETARIA DE DESENVOLVIMENTO URBANO E METROPOLITANO  
 EMBYÁ - Paisagens e Ecossistemas  
 Rua Dona Mariana 133 casa 2  
 Botafogo, Rio de Janeiro - RJ  
 CEP: 22080-000  
 Tel: +55 21 3567-3215  
 embya@embya.com.br

CONTRATANTE	Embyá - Sedur		
FISCAL	GOVERNO DO ESTADO DO RIO GRANDE DO SUL - SEDUR	COD PROJETO	25001
ENGENHEIRO	Cruzeiro do Sul, RS, Brasil		
DISCIPLINA	ARQUITETURA	FASE (COD FASE)	PROJETO EXECUTIVO
		COD FASE	ESCALA
			1:25

TÍTULO DA PRANCHINA  
 VIDROS  
 DESENHISTA  
 EQUIPE observatorio  
 SEDE TÉCNICA  
  
 Documento assinado digitalmente  
 LUCIANO ROCHA DE ANDRADES  
 Data: 15/03/2026 16:47:49 -0300  
 Verifique em https://verificador.gov.br

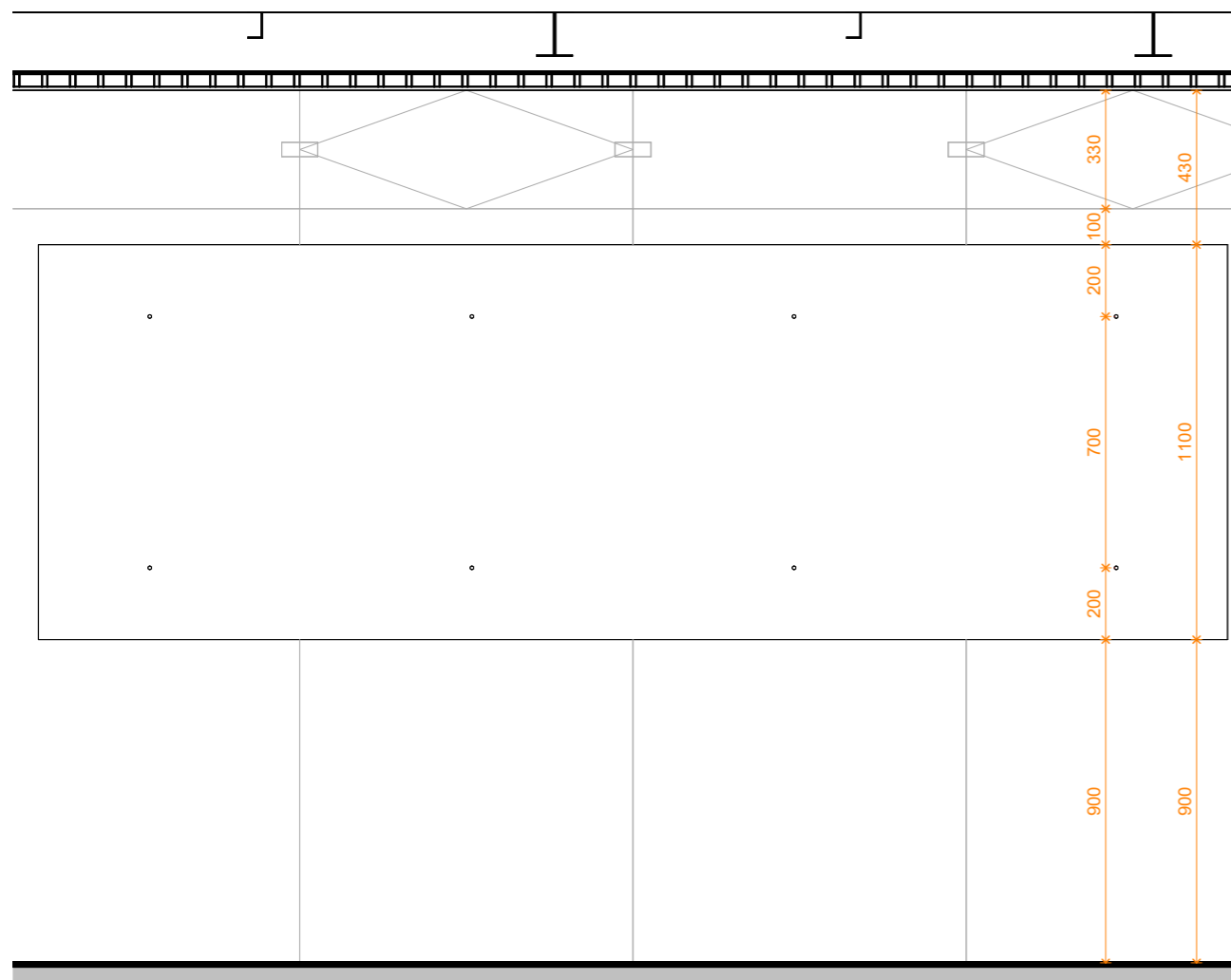

**117** ELEVAÇÃO FRONTAL  
1:20

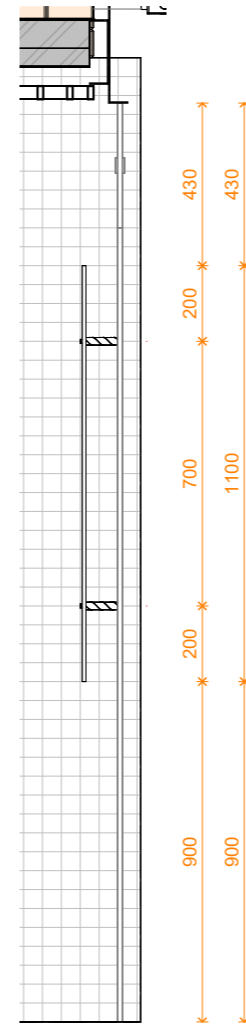

**119** CORTE A  
1:20

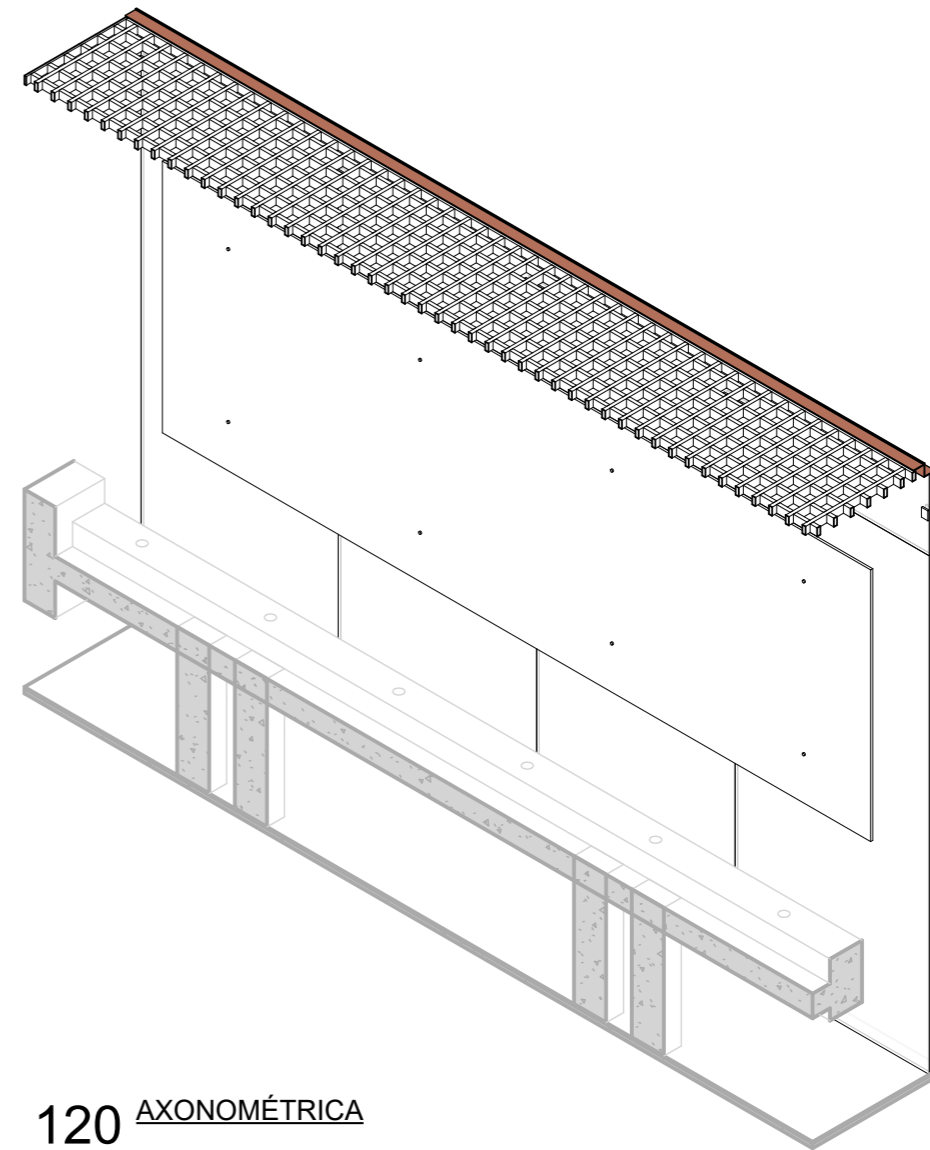

**120** AXONOMÉTRICA

**QUANTIDADE DE ESPELHOS**  
ES01: 04 UNIDADES

REVISÃO	DESCRIÇÃO	REVISADO POR	DATA
R05	REVISÃO		27/02/26
R04	REVISÃO		20/02/26
R03	ENTREGA PARCIAL PARA ORÇAMENTO		23/01/25

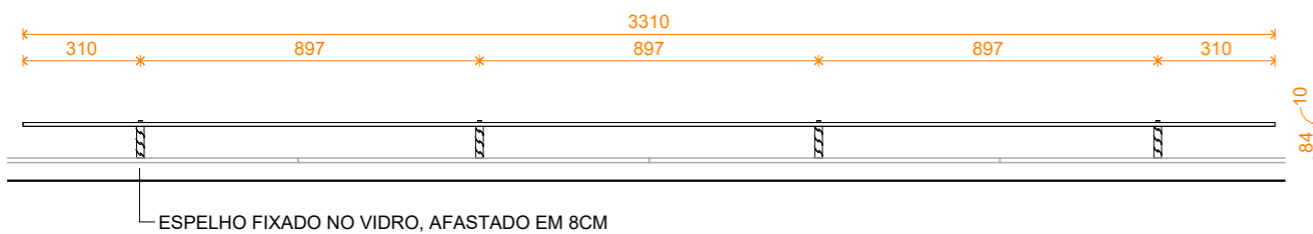

**118** PLANTA BAIXA  
1:20



EMBYÁ - Paisagens e Ecossistemas

Rua Dona Mariana 133, casa 2.  
Botafogo, Rio de Janeiro - RJ.  
CEP 22280-020  
Tel: +55 21 3557-3215  
embya@embya.com.br

CONTRATANTE <b>Embyá - Sedur</b>		CÓD.PROJETO <b>25001</b>	
FISCAL GOVERNO DO ESTADO DO RIO GRANDE DO SUL - SEDUR		CÓD.FASE <b>EX</b>	
ENDEREÇO Cruzeiro do Sul, RS, Brasil		ESCALA <b>1:20</b>	
DISCIPLINA <b>ARQUITETURA</b>	FASE (CÓD.FASE) <b>PROJETO EXECUTIVO</b>	TÍTULO DA PRANCHA <b>ESPELHO BANHEIRO FEMININO E MASCULINO - CENTRO COMUNITÁRIO E BANHEIROS</b>	
DESENHISTA <b>EQUIPE observatorio</b>	RESP. TÉCNICO <b>LUCIANO ROCHA DE ANDRADES</b> Documento assinado digitalmente Data: 19/03/2026 16:49:55-0300 Verifique em <a href="https://validar.iti.gov.br">https://validar.iti.gov.br</a>	N° PRANCHA <b>137</b>	

25001\_PS-EX-ARQ-137-ESPELHO-R05

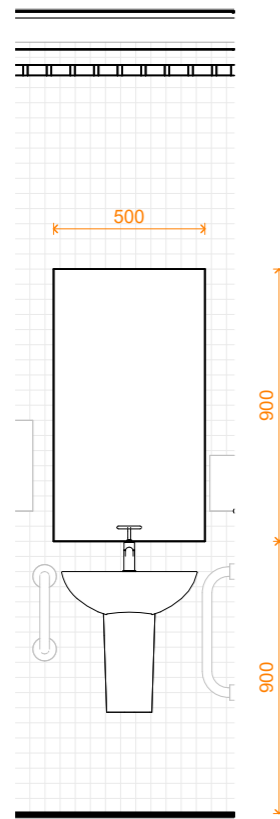

121 ES02 SANITÁRIO PCD - ELEVAÇÃO FRONTAL  
1 : 25

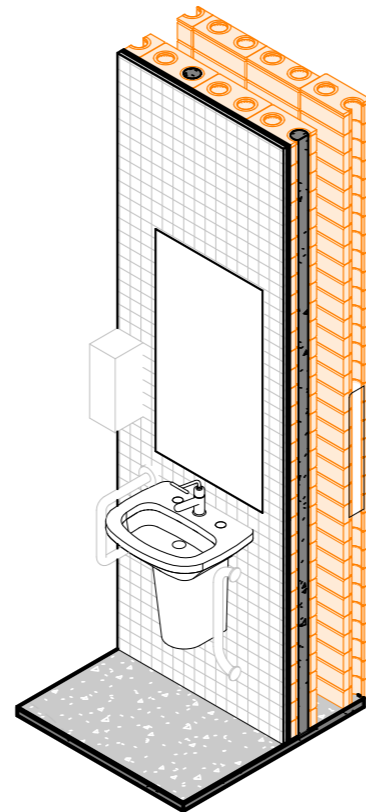

122 ES02 BANHOS PCD - AXONOMÉTRICA

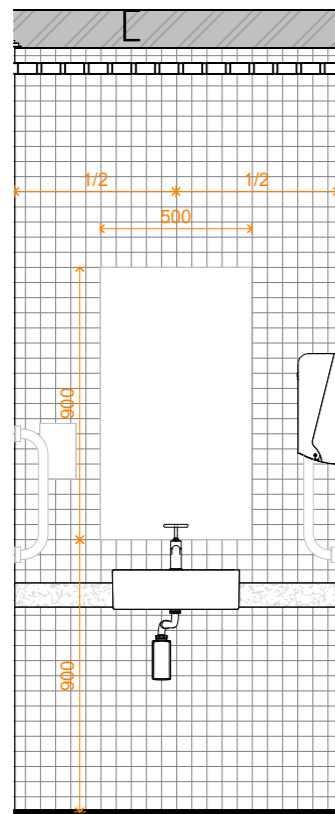

123 ES02 BANHO ADM - ELEVAÇÃO FRONTAL  
1 : 25

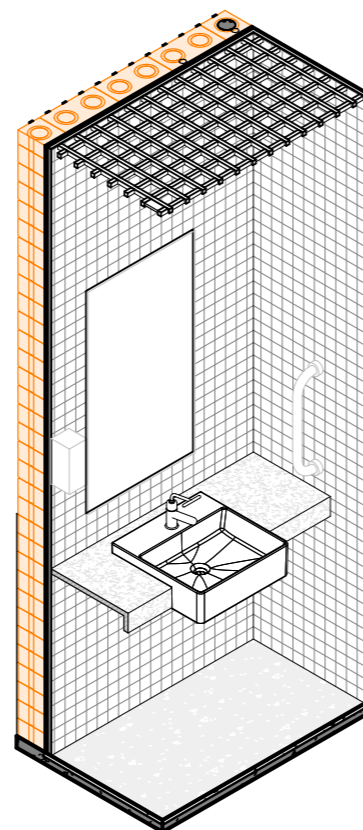

124 ES02 BANHO ADM - AXONOMÉTRICA

**QUANTIDADE DE ESPELHOS**  
ES02: 05 UNIDADES

REVISÃO	DESCRIÇÃO	REVISADO POR	DATA
R05	REVISÃO		27/02/26
R04	REVISÃO		20/02/26
R03	ENTREGA PARCIAL PARA ORÇAMENTO		23/01/25



EMBYÁ - Paisagens e Ecossistemas

Rua Dona Mariana 133, casa 2.  
Botafogo, Rio de Janeiro - RJ.  
CEP 22280-020  
Tel: +55 21 3557-3215  
embya@embya.com.br

CONTRATANTE <b>Embyá - Sedur</b>		CÓD.PROJETO <b>25001</b>	
FISCAL GOVERNO DO ESTADO DO RIO GRANDE DO SUL - SEDUR		CÓD.FASE EX	
ENDEREÇO Cruzeiro do Sul, RS, Brasil		ESCALA 1 : 25	
DISCIPLINA ARQUITETURA	FASE (CÓD.FASE) PROJETO EXECUTIVO	TÍTULO DA PRANCHA ESPELHO BANHEIROS PCD E ADM - CENTRO COMUNITÁRIO E BANHEIROS	
DESENHISTA EQUIPE observatorio	RESP. TÉCN. gov.br LUCIANO ROCHA DE ANDRADES Data: 19/03/2026 16:49:55-0300 Verifique em <a href="https://validar.iti.gov.br">https://validar.iti.gov.br</a>	N° PRANCHA <b>138</b>	

25001\_PS-EX-ARQ-138-ESPELHO-R05

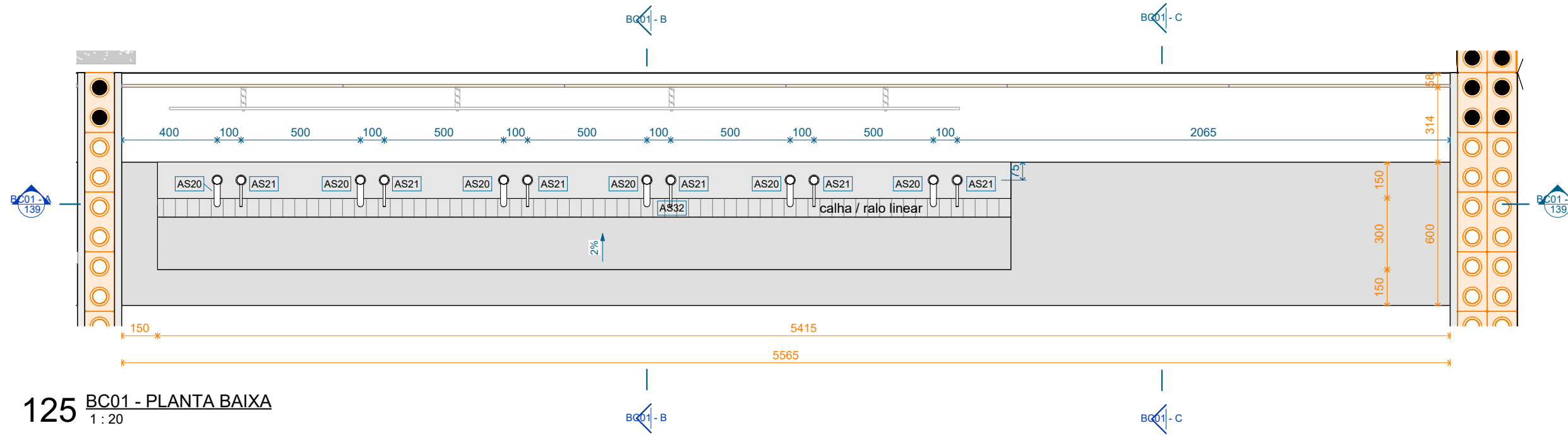

125 BC01 - PLANTA BAIXA  
1:20

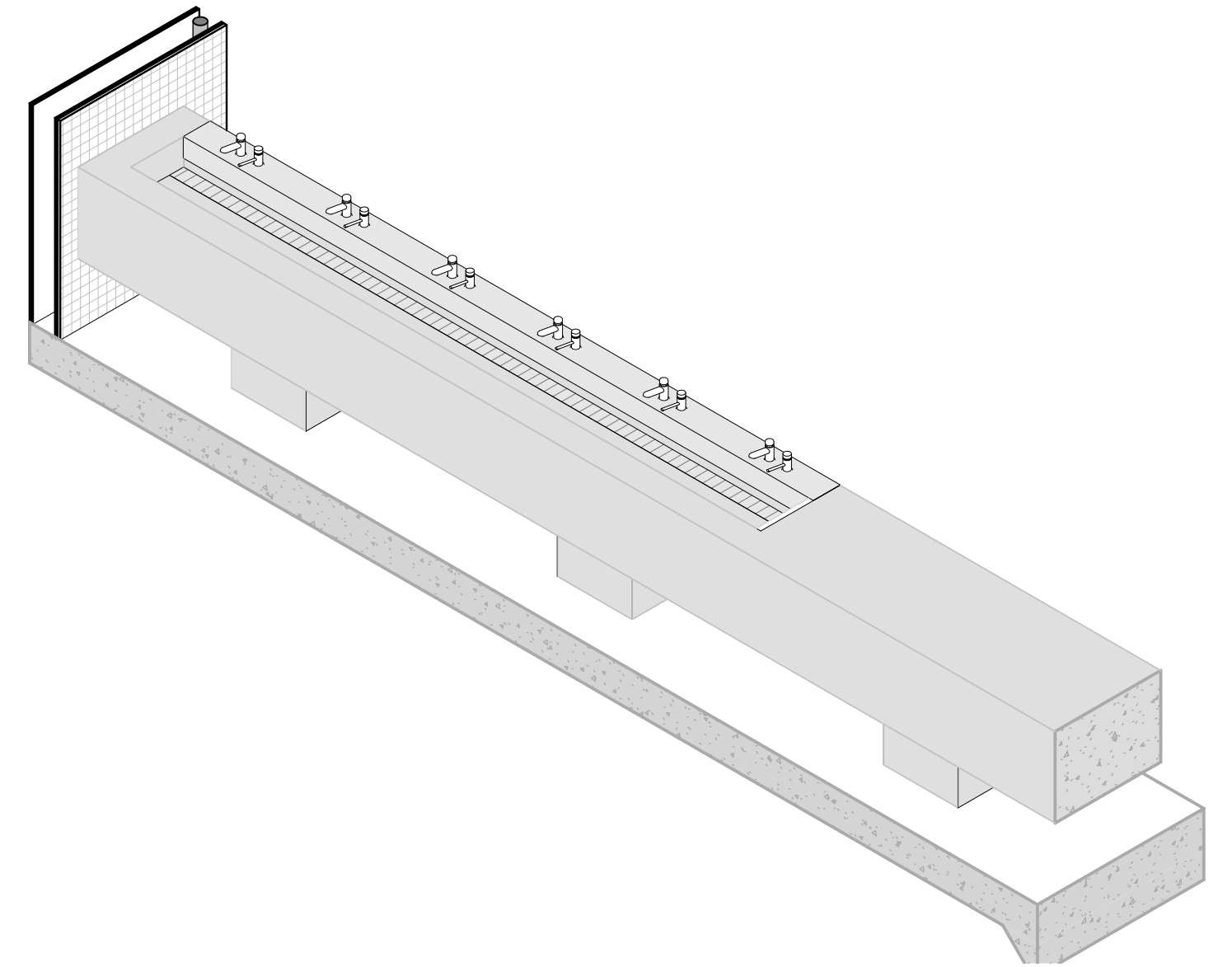

131 BANCADA BANHEIRO FEMININO - AXONOMÉTRICA

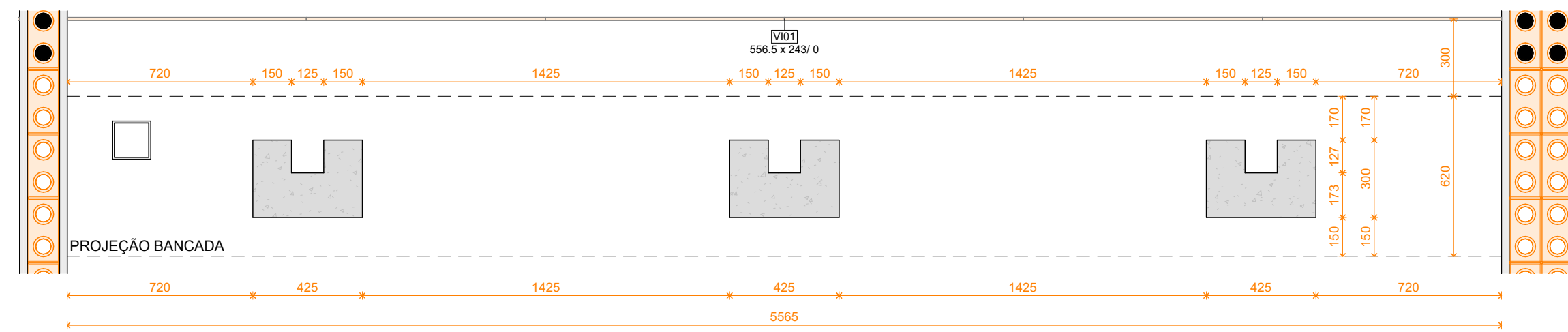

126 BC01 - PLANTA BAIXA H=15CM  
1:20

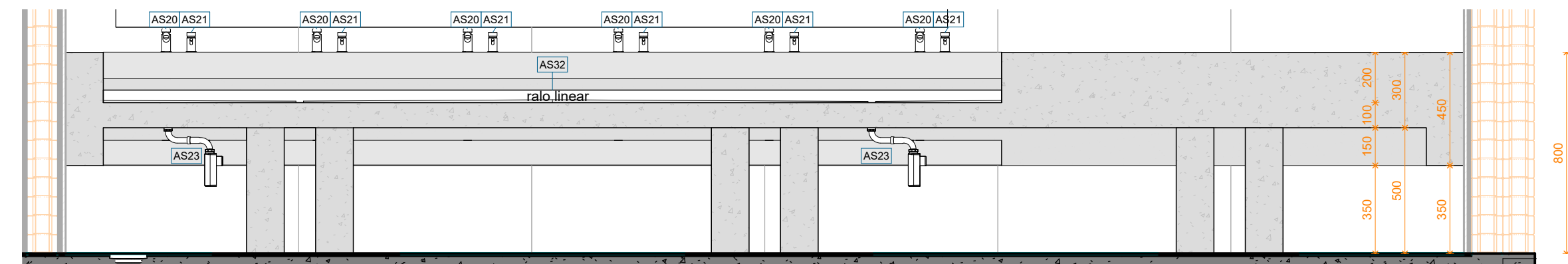

127 BC01 - CORTE A  
1:20



128 BC01 - ELEVÇÃO FRONTAL  
1:20

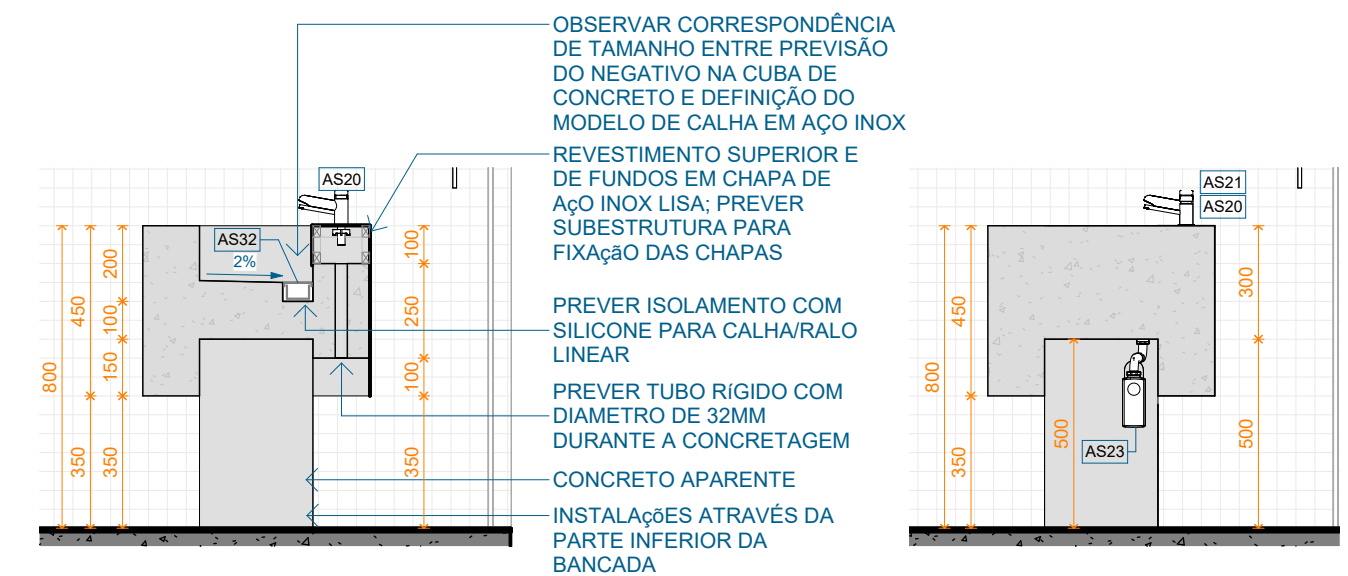

129 BC01 - CORTE A  
1:20

130 BC01 - CORTE A  
1:20

R05	REVISÃO		27/02/26
R04	REVISÃO		20/02/26
R03	ENTREGA PARCIAL PARA ORÇAMENTO		23/01/25
REVISÃO	DESCRIÇÃO	REVISADO POR	DATA



EMBYÁ - Paisagens e Ecossistemas

Rua Dona Mariana 133, casa 2.  
Botafogo, Rio de Janeiro - RJ.  
CEP 22280-020  
Tel: +55 21 3557-3215  
embya@embya.com.br

CONTRATANTE	Embyá - Sedur		
FISCAL	GOVERNO DO ESTADO DO RIO GRANDE DO SUL - SEDUR	COD.PROJETO	25001
ENDEREÇO	Cruzeiro do Sul, RS, Brasil		
DISCIPLINA	ARQUITETURA	FASE (COD.FASE) PROJETO EXECUTIVO	COD.FASE EX
TÍTULO DA PRANCHA	BANCADA BANHEIRO FEMININO		
DESENHISTA	EQUIPE observatorio	RESPC TÉCNIC LUCIANO ROCHA DE ANDRADES Data: 19/03/2026 16:49:55-0300 Verifique em <a href="https://validar.iti.gov.br">https://validar.iti.gov.br</a>	Nº PRANCHA 139

25001\_PS-EX-ARQ-139-BANCADA BC01-R05

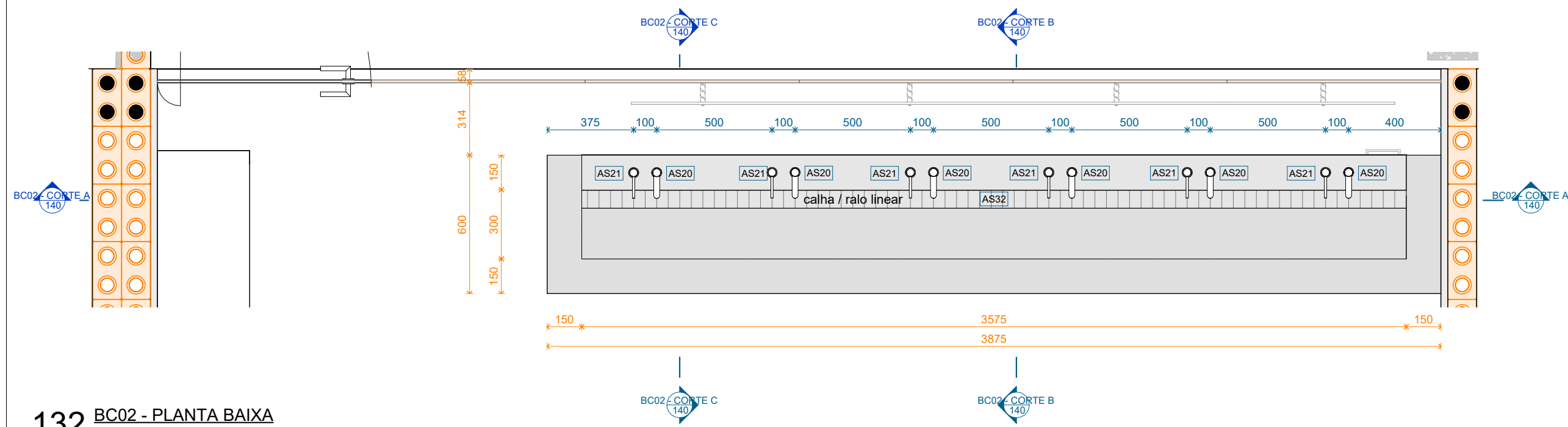

132 BC02 - PLANTA BAIXA  
1 : 20

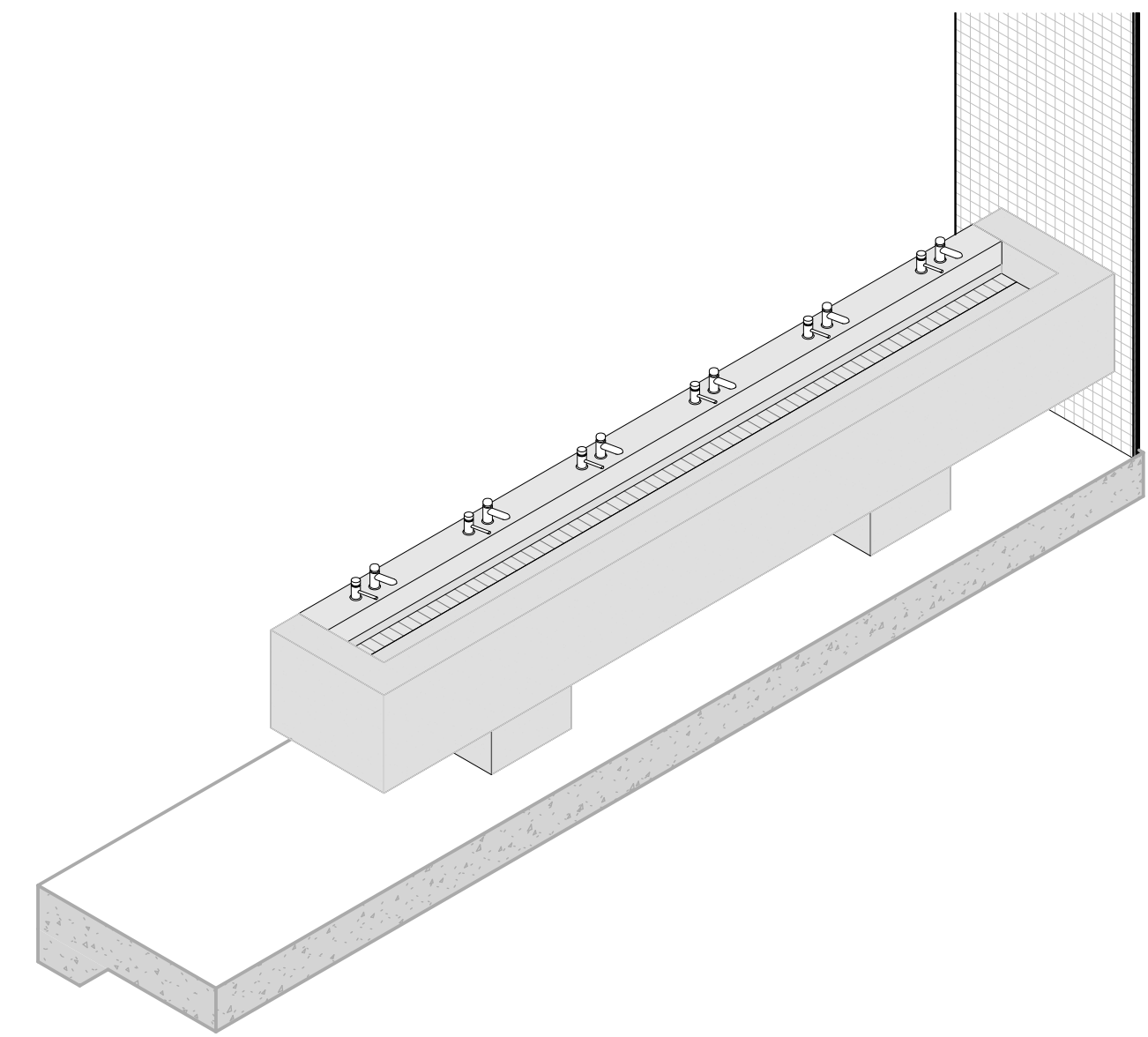

138 BANCADA BANHEIRO MASCULINO - AXONÔMETRICA

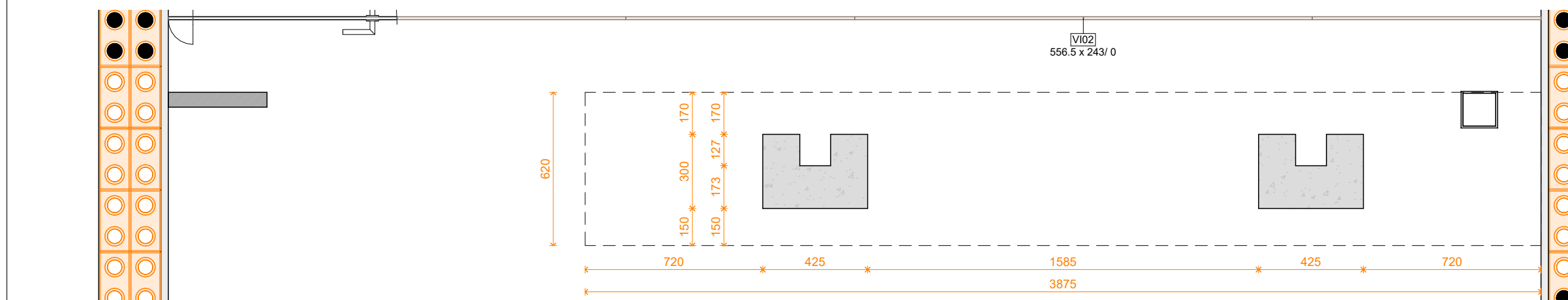

133 BC02 - PLANTA BAIXA H=15CM  
1 : 20

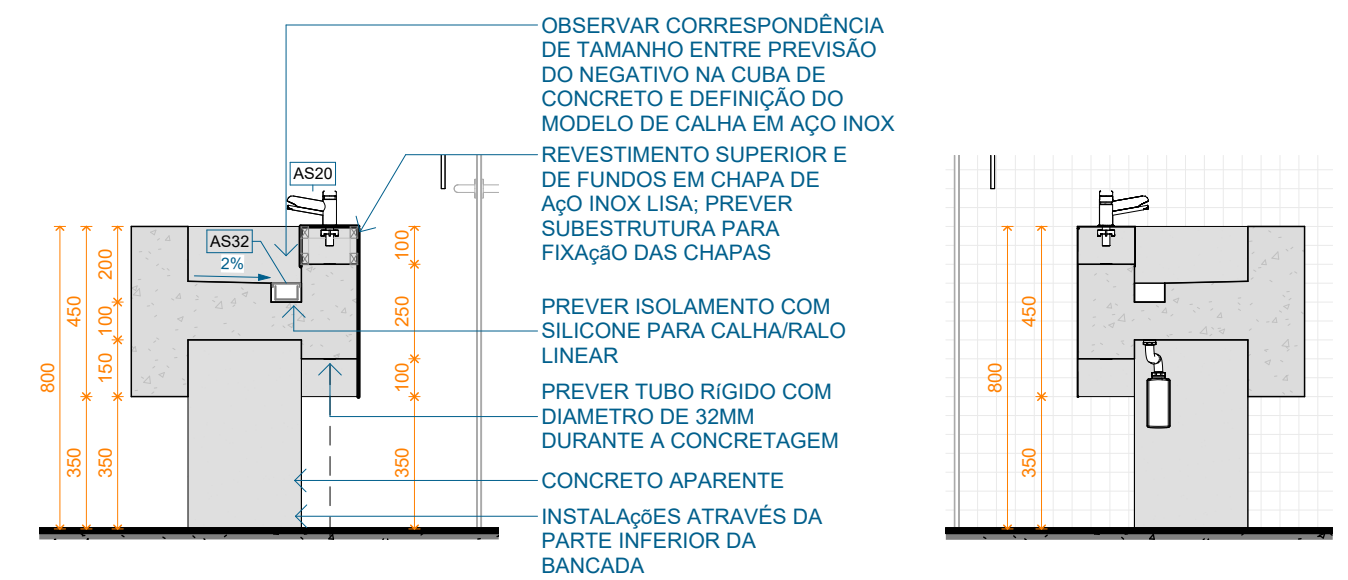

136 BC02 - CORTE B  
1 : 20

137 BC02 - CORTE C  
1 : 20

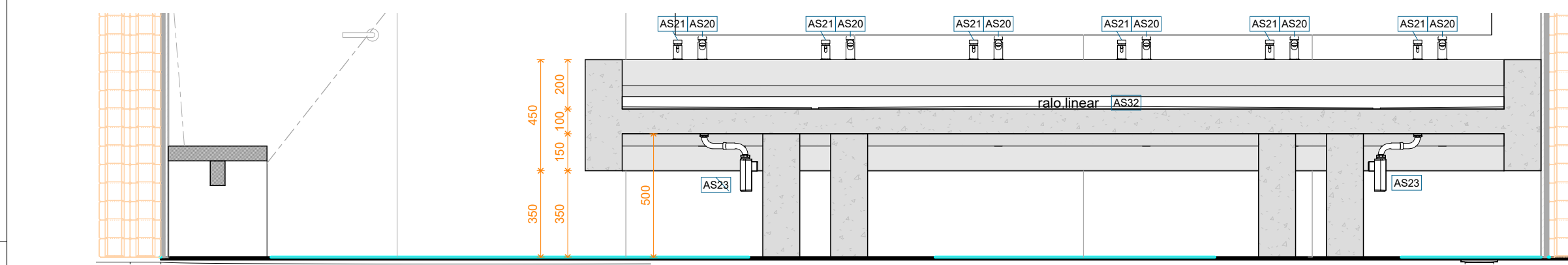

134 BC02 - CORTE A  
1 : 20

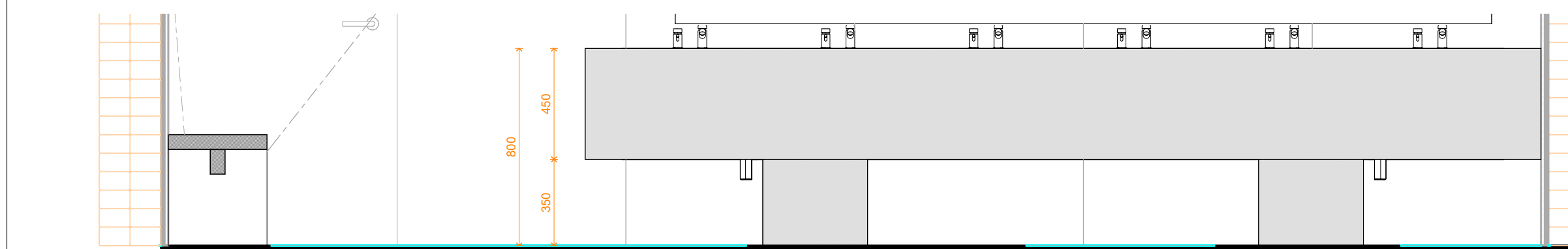

135 BC02 - ELEVACÃO  
1 : 20

R05	REVISÃO		27/02/26
R04	REVISÃO		20/02/26
R03	ENTREGA PARCIAL PARA ORÇAMENTO		23/01/25
REVISÃO	DESCRIÇÃO	REVISADO POR	DATA



**GOVERNO DO ESTADO RIO GRANDE DO SUL**  
 SECRETARIA DE DESENVOLVIMENTO URBANO E METROPOLITANO

**EMBYÁ** - Paisagens e Ecossistemas  
 Rua Dona Mariana 133, casa 2.  
 Botafogo, Rio de Janeiro - RJ.  
 CEP 22280-020  
 Tel: +55 21 3557-3215  
 embya@embya.com.br

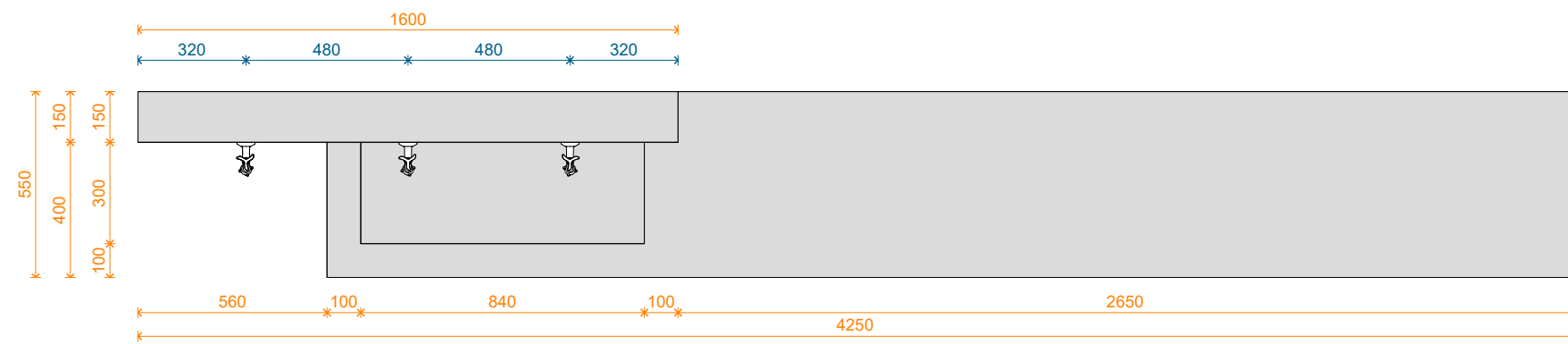
CONTRATANTE		Embyá - Sedur	
FISCAL	GOVERNO DO ESTADO DO RIO GRANDE DO SUL - SEDUR	COD.PROJETO	25001
ENDEREÇO	Cruzeiro do Sul, RS, Brasil	DISCIPLINA	ARQUITETURA
		FASE (COD.FASE)	PROJETO EXECUTIVO
		COD.FASE	EX
		ESCALA	1 : 20
TÍTULO DA PRANCHA			
BANCADA BANHEIRO MASCULINO			
DESENHISTA	EQUIPE observatorio	RESP. TÉCNICO	LUCIANO ROCHA DE ANDRADES
ARQUIVO ELETRÔNICO		Documento assinado digitalmente Data: 19/03/2026 16:49:55-0300 Verifique em https://validar.iti.gov.br	
		Nº PRANCHA	140

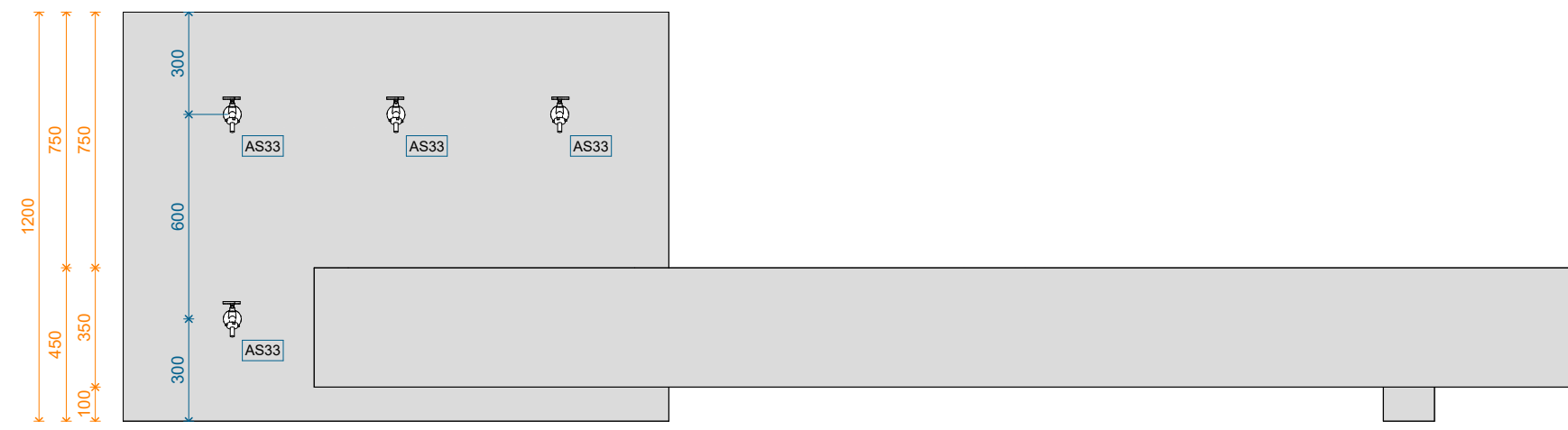

139 PLANTA BAIXA  
1 : 20



140 ELEVACÃO FRONTAL  
1 : 20

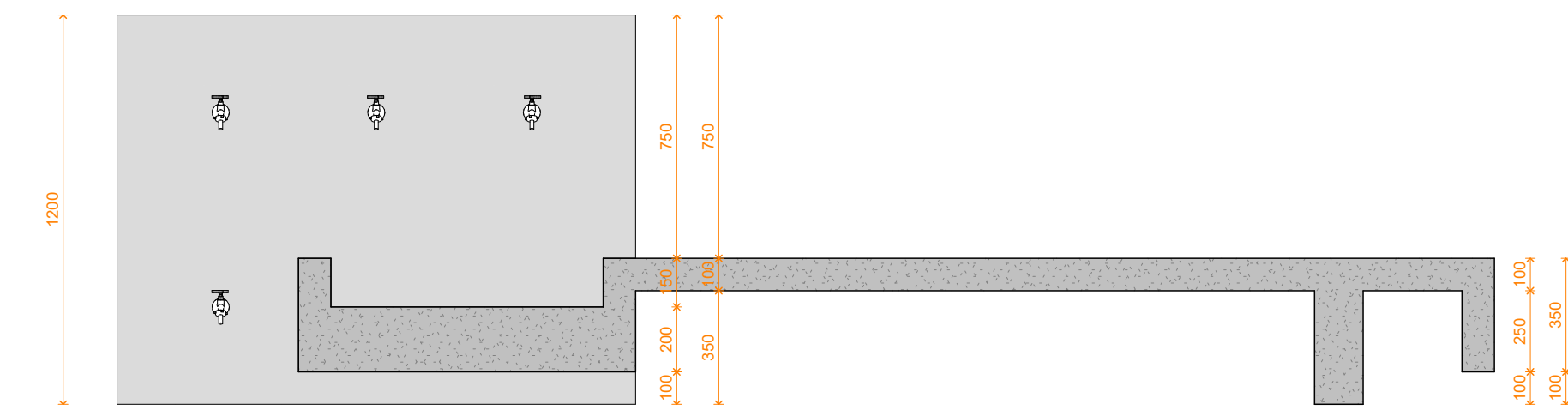

141 CORTE LONGITUDINAL  
1 : 20

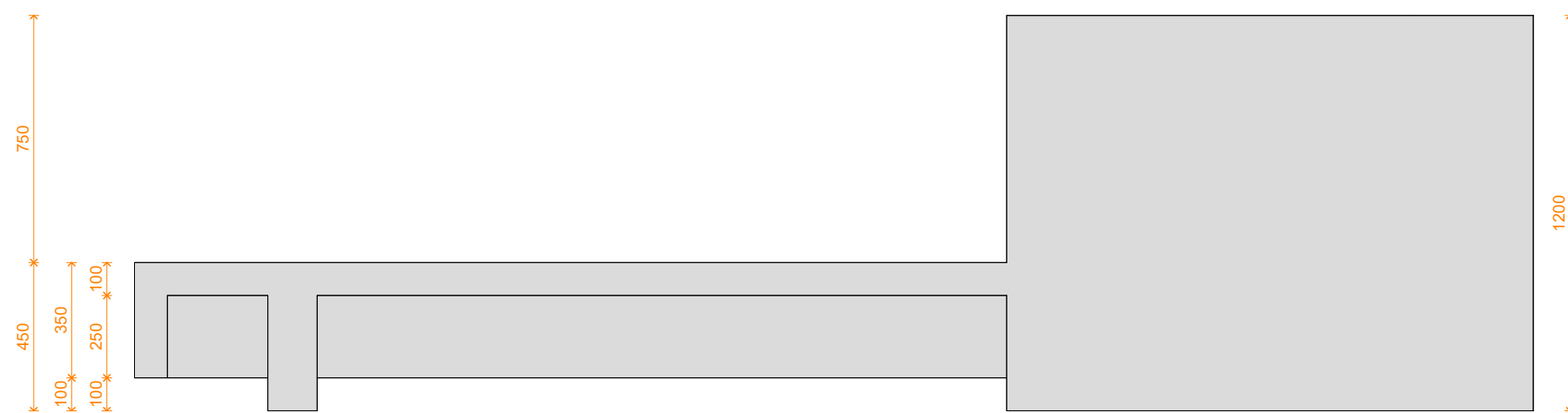

142 ELEVACÃO POSTERIOR  
1 : 20

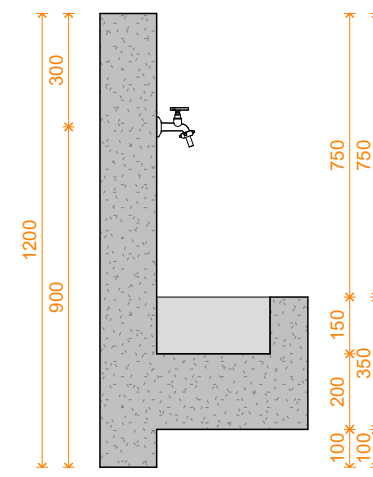

143 CORTE TRANSVERSAL  
1 : 20

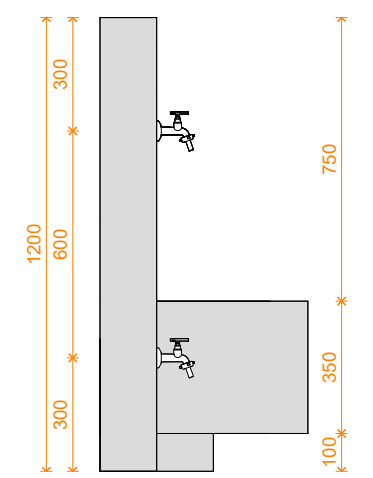

144 ELEVACÃO ESQUERDA  
1 : 20

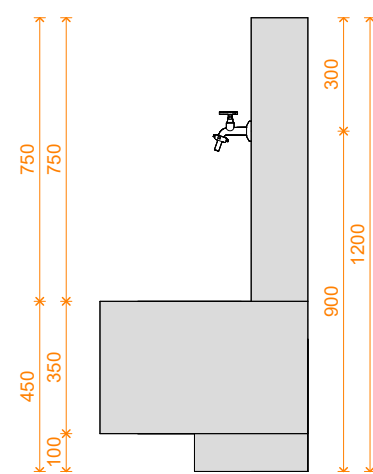

145 ELEVACÃO DIREITA  
1 : 20

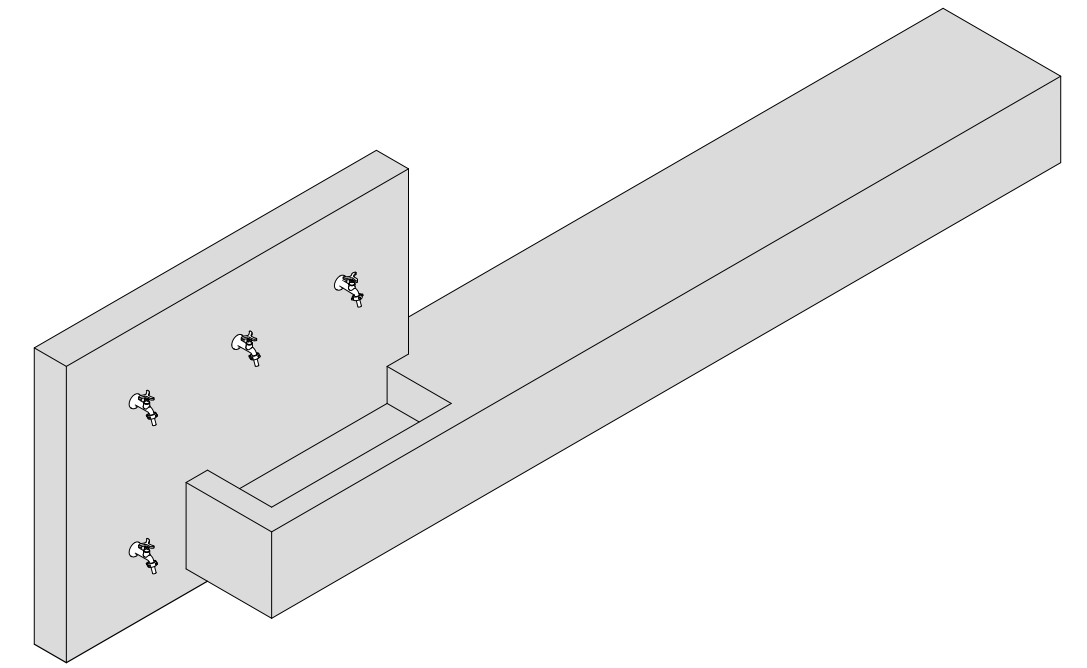

146 AXONOMÉTRICA

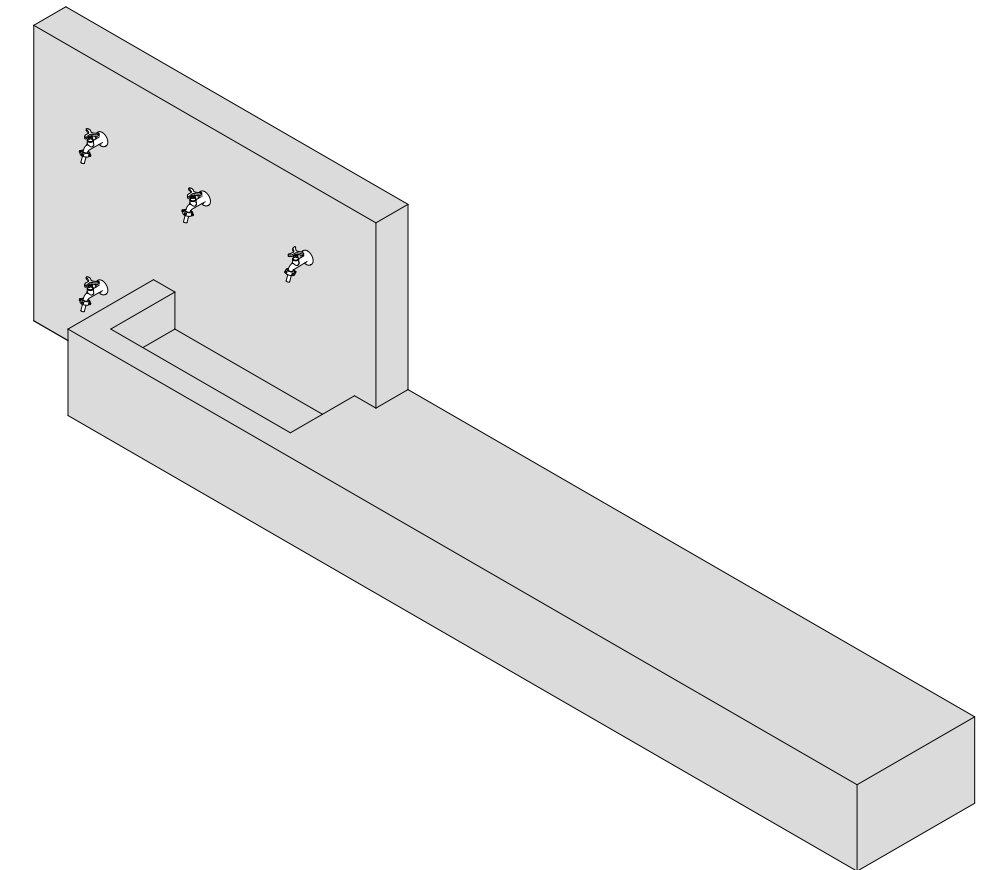

147 AXONOMÉTRICA

R05	REVISÃO	27/02/26	
R04	REVISÃO	20/02/26	
R03	ENTREGA PARCIAL PARA ORÇAMENTO	23/01/25	
REVISÃO	DESCRIÇÃO	REVISADO POR	DATA



EMBYÁ - Paisagens e Ecossistemas

Rua Dona Mariana 133, casa 2.  
Botafogo, Rio de Janeiro - RJ.  
CEP 22280-020  
Tel: +55 21 3557-3215  
embya@embya.com.br

CONTRATANTE Embyá - Sedur		CÓD.PROJETO 25001	
FISCAL GOVERNO DO ESTADO DO RIO GRANDE DO SUL - SEDUR	ENDEREÇO Cruzeiro do Sul, RS, Brasil		
DISCIPLINA ARQUITETURA	FASE (CÓD FASE) PROJETO EXECUTIVO	CÓD.FASE EX	ESCALA 1 : 20
TÍTULO DA PRANCHA BEBEDOURO CENTRO COMUNITÁRIO			
DESENHISTA EQUIPE observatorio	RES TEC gov.br	RES TEC LUCIANO ROCHA DE ANDRADES Data: 13/03/2026 15:49:55-0300 Verifique em https://validar.it.gov.br	Nº PRANCHA 141

25001\_PS-EX-ARQ-141-BEBEDOURO BC03-R05

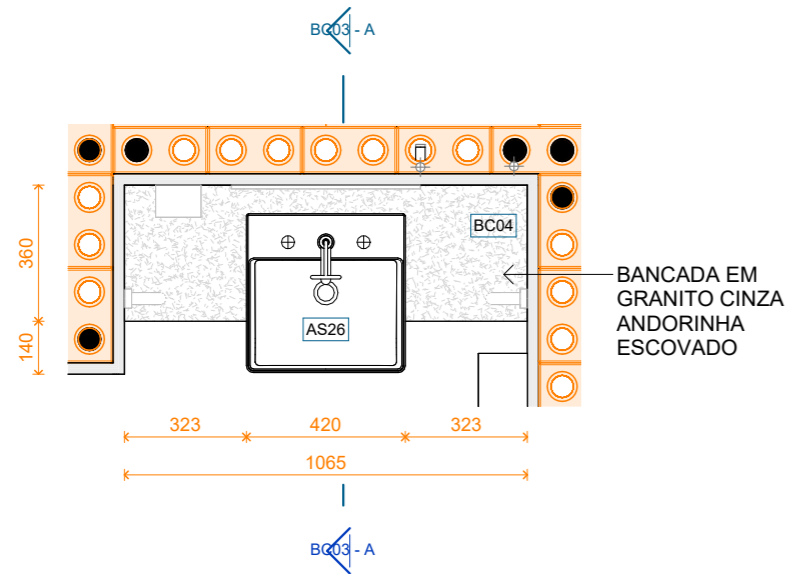

148 **BC01 - PLANTA BAIXA**  
1 : 20

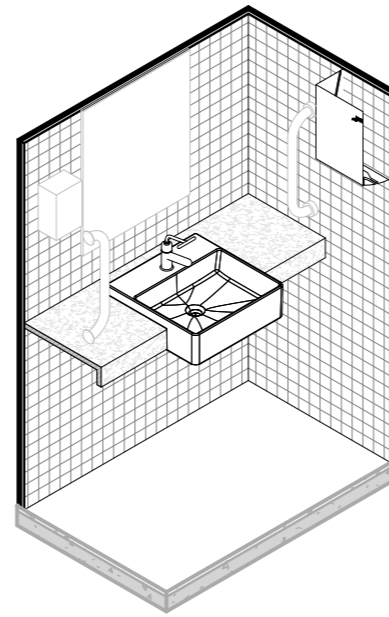

149 **BANCADA BANHEIRO ADM - AXONOMÉTRICA**

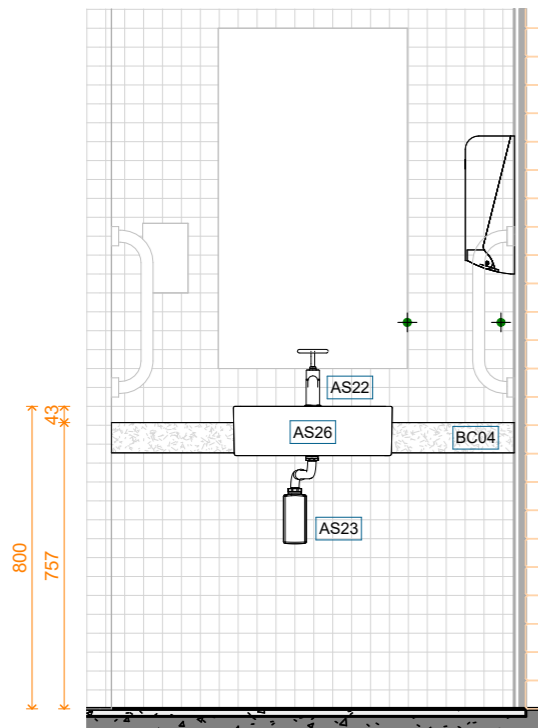

150 **BC03 - VISTA**  
1 : 20

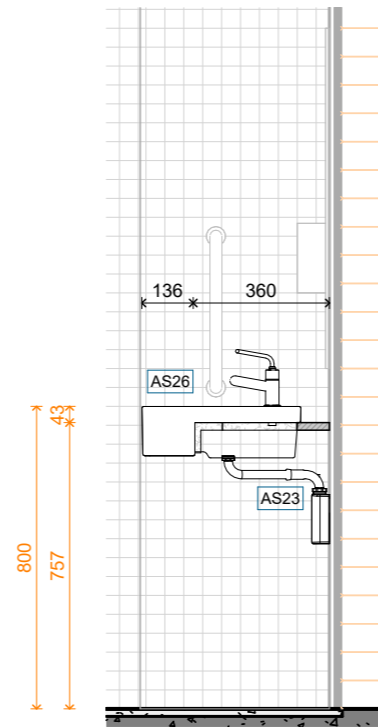

151 **BC03 - CORTE A**  
1 : 20

R05	REVISÃO		27/02/26
R04	REVISÃO		20/02/26
R03	ENTREGA PARCIAL PARA ORÇAMENTO		23/01/25
<b>REVISÃO</b>	<b>DESCRIÇÃO</b>	<b>REVISADO POR</b>	<b>DATA</b>



EMBYÁ - Paisagens e Ecossistemas

Rua Dona Mariana 133, casa 2.  
Botafogo, Rio de Janeiro - RJ.  
CEP 22280-020  
Tel: +55 21 3557-3215  
embya@embya.com.br

CONTRATANTE		Embyá - Sedur	
FISCAL		GOVERNO DO ESTADO DO RIO GRANDE DO SUL - SEDUR	
ENDEREÇO		Cruzeiro do Sul, RS, Brasil	
DISCIPLINA		FASE (CÓD.FASE)	CÓD.PROJETO
ARQUITETURA		PROJETO EXECUTIVO	<b>25001</b>
TÍTULO DA PRANCHA		CÓD.FASE	ESCALA
BANCADA BANHEIRO MASCULINO		EX	1 : 20

DESENHISTA: EQUIPE observatorio  
RESPOSTÉCN: gov.br  
Documento assinado digitalmente  
LUCIANO ROCHA DE ANDRADES  
Data: 19/03/2026 16:54:52-0300  
Verifique em <https://validar.iti.gov.br>

Nº PRANCHA  
**142**

25001\_PS-EX-ARQ-142-BANCADA BC04-R05

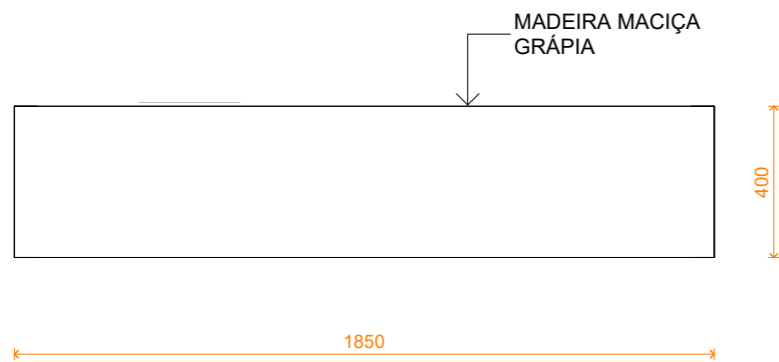

152 PLANTA BAIXA  
1 : 20

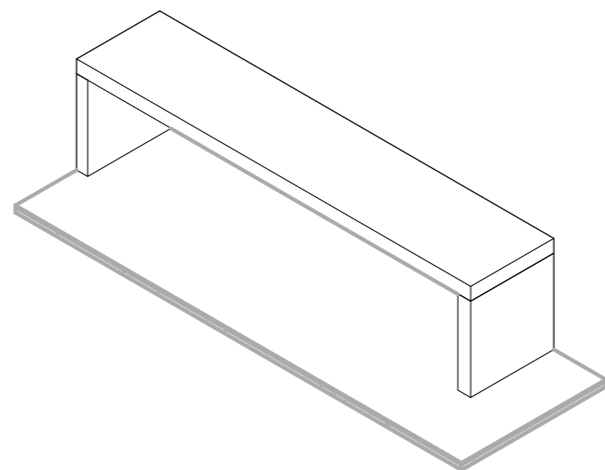

153 AXONOMÉTRICA

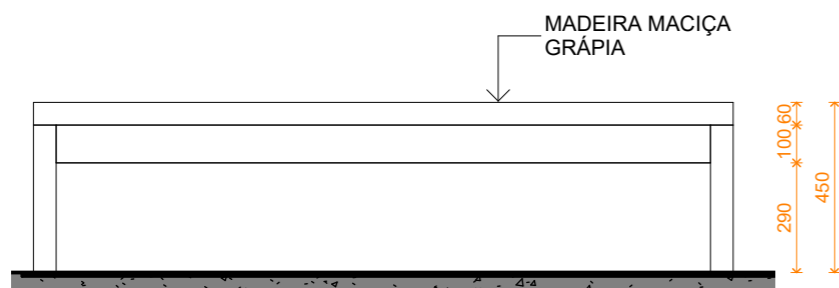

154 ELEVÇÃO  
1 : 20

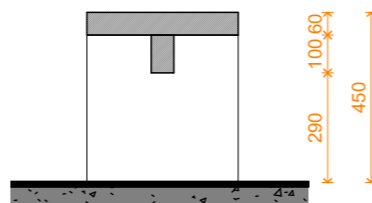

155 CORTE TRANSVERSAL  
1 : 20

QUANTIDADE DE BANCOS  
MA01: 04 UNIDADES

REVISÃO	DESCRIÇÃO	REVISADO POR	DATA
R05	REVISÃO		27/02/26
R04	REVISÃO		20/02/26
R03	ENTREGA PARCIAL PARA ORÇAMENTO		23/01/25



EMBYÁ

EMBYÁ - Paisagens e Ecossistemas

Rua Dona Mariana 133, casa 2.  
Botafogo, Rio de Janeiro - RJ.  
CEP 22280-020  
Tel: +55 21 3557-3215  
embya@embya.com.br

CONTRATANTE Embyá - Sedur		CÓD.PROJETO <b>25001</b>	
FISCAL GOVERNO DO ESTADO DO RIO GRANDE DO SUL - SEDUR		CÓD.FASE EX	
ENDEREÇO Cruzeiro do Sul, RS, Brasil		ESCALA 1 : 20	
DISCIPLINA ARQUITETURA	FASE (CÓD.FASE) PROJETO EXECUTIVO	TÍTULO DA PRANCHA BANCO DE MADEIRA BANHEIROS	
DESENHISTA EQUIPE observatorio	RESF. TÉCNICO gov.br	N° PRANCHA <b>143</b>	

Documento assinado digitalmente  
LUCIANO ROCHA DE ANDRADES  
Data: 19/03/2026 16:54:52-0300  
Verifique em <https://validar.itl.gov.br>

25001\_PS-EX-ARQ-143-BANCO DE MADEIRA BANHEIROS-R05