

4 CORTE DET Sheds
1:20

(NBE00) LEGENDA DE JANELAS

COD.	DESCRIÇÃO	DIMENSÕES (LxA)	QTDE	ÁREA TOTAL	AMBIENTE	NÍVEL	FEITORIAL (m)
J01	Janela de alumínio - Box - 01 folha	2,73 x 2,25m	1	6,15 m²	Biblioteca	0,45	
J02	Janela de alumínio - correr - 02 folhas (OPFVCM)	2,00 x 0,50m	1	1,00 m²	Vestibulo	2,20	
J03	Janela de alumínio - maxim com bandeira inferior fixa - 01(FIX)01	0,875 x 2,70m	2	3,65 m²	Biblioteca, Multiuso	-0,03	
J04	Janela de alumínio - basculante - 03 folhas (OPVCM)	4,60 x 0,60m	4	11,04 m²	Banheiro Feminino, PCD F, Banheiro Masculino, PCD M	3,20	
J05	Janela de alumínio - basculante - 02 folhas (OPFVCM)	3,90 x 0,90m	2	7,02 m²	Biblioteca, Incubadora	3,20	
J06	Janela de alumínio - basculante - 03 folhas (OPFVCM)	3,90 x 1,15m	2	8,97 m²	Biblioteca, Multiuso	3,20	

(NBE00) LEGENDA DE PORTAS

COD.	DESCRIÇÃO	TIPO	QTDE	ÁREA TOTAL	AMBIENTE
ALUMINIO					
PA01	Porta de Alumínio - 02 folhas - correr com todas folhas deslizantes	2,70m x 2,70m	1	7,29 m²	Biblioteca
PA02	Porta de Alumínio - 04 folhas - correr com todas folhas deslizantes	4,00m x 2,70m	1	10,80 m²	Biblioteca
PA03	Porta de Alumínio - 03 folhas - correr com todas folhas deslizantes	3,30m x 2,70m	3	26,73 m²	Incubadora, Multiuso
PA04	Porta de Alumínio - 02 folhas - correr com todas folhas deslizantes	2,35m x 2,70m	1	6,21 m²	Multiuso
FERRO					
PF01	Porta em chapa de aço nº 24 - enrolar - operação manual	2,30 x 2,50m	1	5,83 m²	Acesso
PF02	Porta em chapa de aço nº 24 - enrolar - operação manual	1,30 x 1,10m (pretalho 1,00m)	1	1,43 m²	Secretaria
PF03	Porta em chapa de aço nº 24 - enrolar - operação manual	2,30 x 2,20m	1	5,13 m²	Hall de Acesso
PF04	Porta em chapa de aço nº 24 - enrolar - operação manual	2,80 x 1,50m (pretalho 1,20m)	1	3,50 m²	Cozinha
MADEIRA					
PM01	Porta de madeira - 01 folha - giro - para divisória sanitária	0,55 x 2,00m	6	6,60 m²	Banheiro Feminino, Banheiro Masculino
PM02	Porta de madeira - 01 folha - giro - alisar p/ revestimento	0,90x2,10m (alisar 5cm)	5	9,45 m²	Banheiro Feminino, Banheiro Masculino, Cozinha, Estádio, Secretaria
PM03	Porta de madeira - 01 folha - giro - alisar p/ revestimento - PCD (NBR 9050) com barra horizontal e proteção inferior de inox	0,90x2,10m com barra e proteção inferior (NBR 9050)	3	5,67 m²	Banheiro PCD F, Banheiro PCD M, Vestibulo

(NBE00) LEGENDA DE MARCENARIA - COMPENSADO NAVAL

COD.	DESCRIÇÃO	QTDE
MC01	Marcenaria em compensado naval comp. 10,6 m x prof. 1,4 x alt. 2,2	1
MC02	Marcenaria em compensado naval comp. 6,08 m x prof. 2,1 m x alt. 1,07	1
MC03	Marcenaria em compensado naval comp. 3,88 m x prof. 0,70 m x alt. 3,20 m	1
MC04	Marcenaria em compensado naval comp. 6,30 m x prof. 0,52 m	1
MC05	Marcenaria em compensado naval comp. 1,25 m x prof. 0,40 m x alt. 3,20 m	1
MC06	Marcenaria em compensado naval comp. 1,27 m x prof. 0,70 m x alt. 2,20 m	4

(NBE00) LEGENDA DE MARCENARIA - MDF

COD.	DESCRIÇÃO	QTDE
MC07	Marcenaria em Chapa em MDF - comp. 5,23 m (armário alto) - prof. 40 cm - h=45 cm; embaixo da bancada - prof. 59 cm - h=73,5 cm	1
MC08	Marcenaria em MDF - comp. 1,26 m, prof. 59 cm - h=73,5 cm	1

(NBE00) LEGENDA EQUIPAMENTOS

COD.	DESCRIÇÃO	QTD.
EQ01	Desktop Ultracompacto Tipo II - Padlock + 1 Monitor 23" W	9
EQ02	Desktop configuração Gamer + 2 Monitores 27" + Software de Edição de Audio e Video	1
EQ03	Notebook Tipo II - Padlock	1
EQ04	Impressora Multifuncional A4	1
EQ05	Camera Blackmagic Design Pocket Cinema Camera 4K ou 6K, ou similar	1
EQ06	Roto de tela verde para estúdio de fruição no teto	1
EQ07	Ki Audio Est. Grav. - 1 Mesa de som Blackout 4 canais + 4 Headphone Extra auricular + 1 Microfone sem fio Duplo + 1 Gravador	1
EQ08	Ki Projeção - 01 Projetor 3500 Lumens + 01 Notebook Avançado + 01 Tela de projeção Techlumens ou similar, com bolsa de proteção 2 x 2 m + 01 suporte para projetor + monitor + Kit com 4 Canais de som ambiente	1
EQ09	Kit Apresentação Musical - 01 Mesa de Som de 08 Canais + 01 Amplificador de Potência Dátlar PA 1800 + 01 Mesa de Som de 8 canais + 02 Microfones com fio + 01 Microfone sem fio + 01 Pedestal Grátis com Cabelo Profissional +	1
EQ10	Bateria Dupla para Aule de Dança 4,5 metros	1
EQ11	Caldoneira Elétrica	20
EQ12	Fogão elétrico de Indução 4 bocas	1
EQ13	Refrigerador Tipo geladeira, com duas portas(Duplex), frost free, 450 L	1
EQ14	Microondas Linha Branca 30 L	1
EQ15	Forno Elétrico de Embudo 44L	1
EQ16	Cafeteira com Jarra Termica	1
EQ17	Batedouro Industrial 25 L	1
EQ18	Wali mounted potline mirror - Consiste de 114" plate glass in a study corrosion resistant frame with water proof back. For educational and therapy programs.	3
EQ19	Especilho Inclinável PCD Ajustável com Barra de Apoio Vertical	1
LX01	Livreira de Dupla Abertura 10L PCD	6

(NBE00) LEGENDA AMBIENTES

Nº	SEC. / RECEP.	NOME	ÁREA
01	SEC. / RECEP.		0,98 m²
02	ACEVISO TÉCNICO		0,98 m²
03	CANTINA		13,18 m²
04	ESTÚDIO		6,53 m²
05	VESTIBULO SERV.		4,82 m²
06	BANHEIRO MASCULINO		11,97 m²
07	WC PCD M		3,05 m²
08	BANHEIRO FEMININO		11,94 m²
09	WC PCD F		3,02 m²
10	BIBLIOTECA		56,11 m²
11	INCUBADORA CULTURAL		24,08 m²
12	SALA MULTIFUNSO		31,17 m²
13	TRATADO COBERTO		69,03 m²
14	DM - ÁREA TÉCNICA		9,68 m²
15	CANTINA LECTURA		12,21 m²
16	CIRCULAÇÃO 01		16,66 m²
17	CIRCULAÇÃO 02		10,30 m²
18	HALL DE ACESSO		6,32 m²
			327,04 m²

(NBE00) LEGENDA ELEMENTOS DE COBERTURA

COD.	DESCRIÇÃO	ÁREA
CO1	Teto Verde - Camada vegetal rasteira (Gramma Batatas ou similar) sobre substrato de terra adubada separada com membrana Geotêxtil como camada térmica composta de Argila Expandida sobre Laje Impermeabilizada com Manta Adesiva.	218,17 m²
CO2	Camada térmica de proteção a laje impermeabilizada feita com argila expandida (222) sobre	11,04 m²
CO3	Concreto Apareado com camada de aplicação de Poliuretano.	11,29 m²

(NBE00) LEGENDA REVESTIMENTOS

COD.	DESCRIÇÃO	ÁREA
R01	Parede de Tipo Masso (1/2 peça) com impermeabilização de silicone incolor (base d'agua)	366,40 m²
R02	Concreto Apareado com impermeabilização de silicone incolor (base d'agua)	37,35 m²
R03	Pintura epóxi branco novo sobre massa corita aplicada em reboco	232,05 m²
R04	Revestimento - Tinta epóxi bicolor aplicada em piso - aplicação: rolo de 1L, trincha ou pistola - acabamento: mate - textura: lisa - cor: Verde	0,44 m²
R05	Revestimento - Tinta epóxi bicolor aplicada em piso - aplicação: rolo de 1L, trincha ou pistola - acabamento: mate - textura: lisa - cor: Azul	3,27 m²
R06	Revestimento - Tinta epóxi bicolor aplicada em piso - aplicação: rolo de 1L, trincha ou pistola - acabamento: mate - textura: lisa - cor: Amarelo	2,84 m²
R07	Revestimento cerâmico - tipo AZULEJO - dimensões: 20x20cm - cor: BRANCO - acabamento: ESMALTADO - espessura: 7mm - junta: 2mm	169,87 m²
R08	Gravato Branco (Branco granito) n=2 cm	2,86 m²
R09	Reboco com aplicação de silicone a base d'agua	27,69 m²

(NBE00) LEGENDA PISOS EDIFICAÇÃO

COD.	DESCRIÇÃO	ÁREA
P01	Granilina moldada in loco - cor: cinza - granilha nº 0 (cinza + branco) - pedras - juntas de dilatação em perfis plásticos 7x3mm - aplicada sobre contrapiso	264,35 m²
P02	Puravitrans Biotômo (6 mm) - borda Rosticada - acabamento: Anti-derapante - largura da junta: Seixá - cor: Cinza Claro	62,76 m²
P03	Tinta epóxi bicolor aplicada em piso - aplicação: rolo de 1L, trincha ou pistola - acabamento: mate - textura: lisa - cor: Azul	0,24 m²
P04	Tinta epóxi bicolor aplicada em piso - aplicação: rolo de 1L, trincha ou pistola - acabamento: mate - textura: lisa - cor: Verde	0,62 m²
P05	Tinta epóxi bicolor aplicada em piso - aplicação: rolo de 1L, trincha ou pistola - acabamento: mate - textura: lisa - cor: Vermelho	3,47 m²
P06	Tinta epóxi bicolor aplicada em piso - aplicação: rolo de 1L, trincha ou pistola - acabamento: mate - textura: lisa - cor: Amarelo	4,16 m²
P07	Solera h=15 cm - enchimento de alvenaria assentada com argamassa de cimento areia (1:4) sarrafeada	4,82 m²
P08	Solera em Granito (Branco Seta)	1,26 m²
P09	Cobertura vegetal com grama do tipo Batatas com substrato de terra adubada	3,53 m²
P10	Granilina moldada in loco - cor: cinza - granilha nº 0 (cinza + branco) - borda (tipo fulljet) - juntas em perfis plásticos 7x3mm - aplicada sobre contrapiso	9,88 m²
P13	Greixa em concreto revestido com granilina moldada in loco - cor: cinza - granilha nº 0 (cinza + branco) - polida	6,01 m²

(NBE00) LEGENDA PISOS URBANIZAÇÃO

COD.	DESCRIÇÃO	ÁREA TOTAL
P09	Cobertura vegetal com grama do tipo Batatas com substrato de terra adubada	118,04 m²
P10	Granilina moldada in loco - cor: cinza - granilha nº 0 (cinza + branco) - borda (tipo fulljet) - juntas em perfis plásticos 7x3mm - aplicada sobre contrapiso	9,88 m²

(NBE00) LEGENDA PISOS TATEIS

COD.	DESCRIÇÃO	QTDE
P11	Piso lãti direcional (NBR 9550-2020) em placas 25x25cm - PVC verde/branco	24
P12	Piso lãti de alerta (NBR 9550-2020) em placas 25x25cm - PVC verde/branco	91

(NBE00) LEGENDA DE FORRO

COD.	DESCRIÇÃO	ÁREA
F01	Concreto aparente (fundo de laje) c/ aplicação de camada de silicone a base de água	261,30 m²

(NBE00) LEGENDA DE LUMINARIAS

COD.	DESCRIÇÃO	QTD.
L1	Luminária tipo Galha para instalação em eletrocalha, material: alumínio; acabamento: Pintura Eletrostática Branca; tipo de lâmpada: LED Tubular 48W Base T8 e/ou T12 (2X) com suporte para Eletrocalha	61
L2	Luminária Spot para lâmpada PAR com suporte para eletrocalha	11
L3	Luminária tipo Galha para instalação de soborco; material: alumínio; acabamento: Pintura Eletrostática Branca; tipo de lâmpada: LED Tubular 48W Base T8 e/ou T12 (2X) com suporte para fixação em furo na laje	1
L4	Balizador de Jardim LED 50W 300K preto IP65	7
L5	Posta Balizador de jardim 50 cm - LED 12W	2

(NBE00) LEGENDA DE CONECTORES DE TRILHOS ELÉTRICOS

COD.	DESCRIÇÃO	QTD.
EC01	Trilho tipo Eletrocalha para alimentação Elétrica, Modelo perfurado sem tampa; Dimensões 100 x 50 mm; Acabamento em Chapa #20 (0,95 mm) Galvanizada ou Alumínio	97,32
EC02	Trilho tipo Perfurado para alimentação Elétrica, Modelo perfurado sem tampa; Dimensões: 38x30mm; acabamento: Chapa #20 (0,95mm) Galvanizada ou Alumínio	38,11

(NBE00) LEGENDA DE CONECTORES DE TRILHOS ELÉTRICOS

COD.	DESCRIÇÃO	QTD.
EC03	Conector 1 para Eletrocalha 100 mm x 50 mm	14
EC04	Conector Dobra para Eletrocalha 100 mm x 50 mm	4
EC05	Conector Dobra para Perfurado 38 x 38 mm	4
EC06	Conector 1 para Perfurado 38 x 38 mm	3

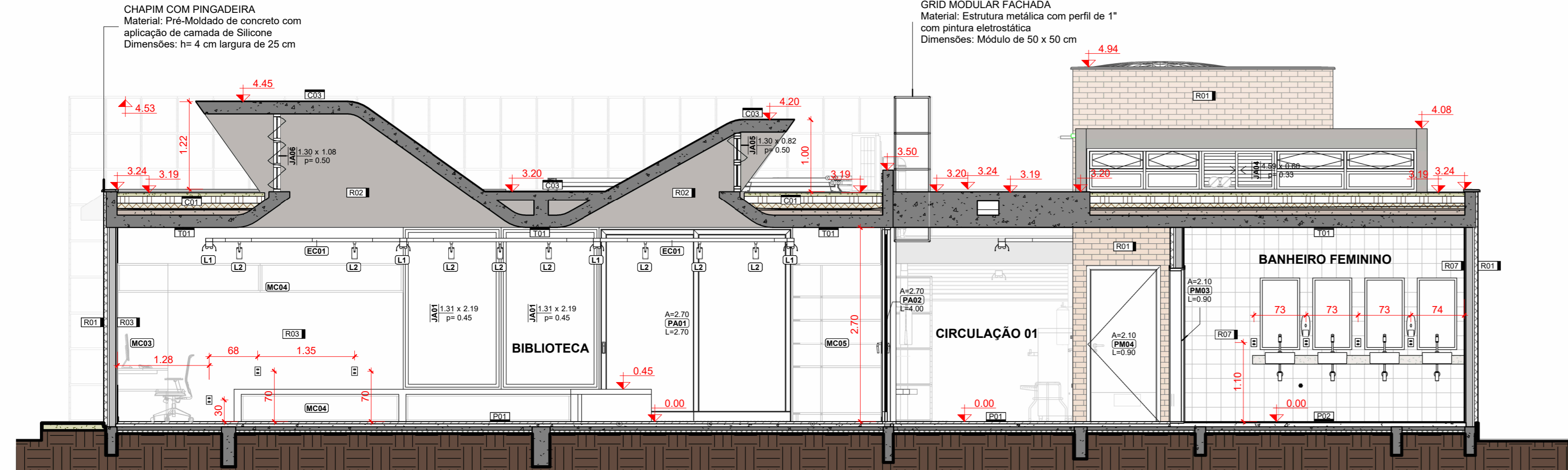

2 CORTE transversal B
1:50

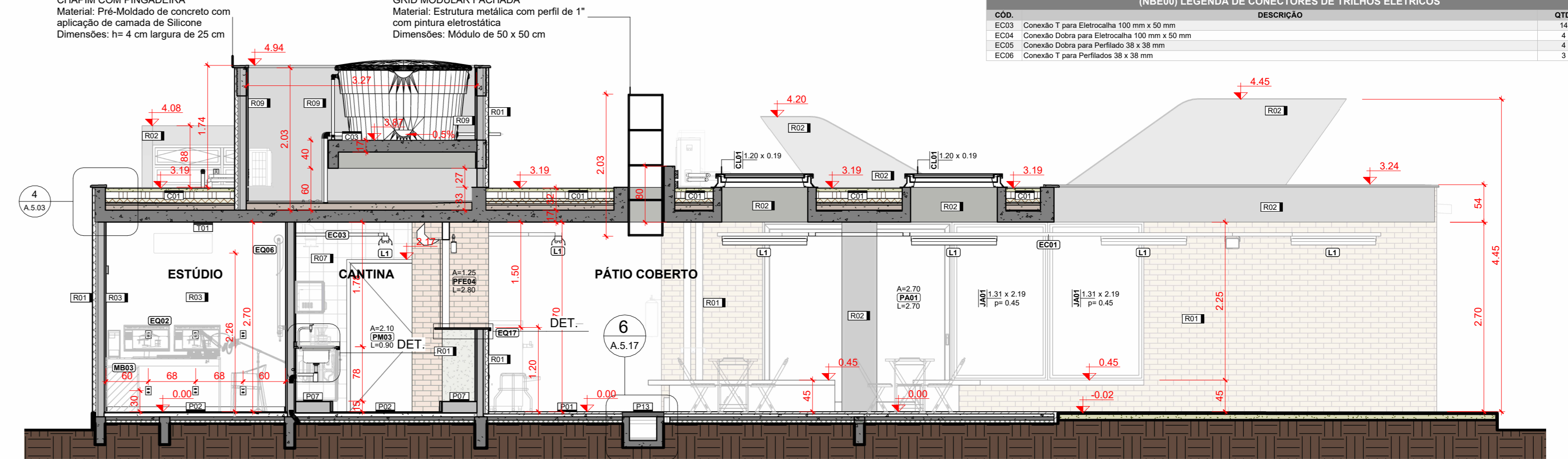

3 CORTE transversal C
1:50

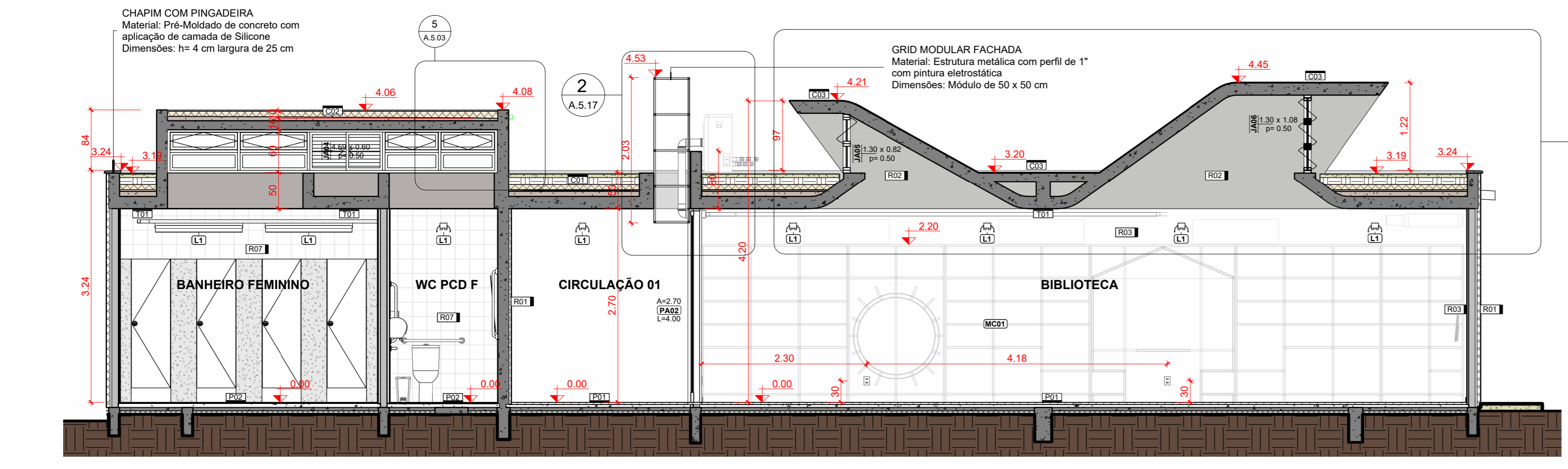

1 CORTE transversal A
1:50

LEGENDA GERAL

ANOTAÇÕES	Elevações	IDENTIFICADORES	Opção 02
Referência nº do desenho	00 - nº do desenho	0001 - ambiente	Opção 02
A000 - nº da folha	A000 - nº da folha	0000 - nº do ambiente	808 - nº do ambiente
		000000 - nº do ambiente	000000 - nº do ambiente

Título da Vista
10 Nome da vista
Escala da vista

Indicação do início da paginação de piso

Nível
Planta Baixa
Cor: 0,00

Identificadores de elementos diversos
MB00 - mobiliário
EQ00 - eletrocalhas e perfisados
EC00 - bancadas
L00 - luminárias
EQ00 - equipamentos especiais
MC00 - sistema de mobiliário
E000 - equipamento hidrossanitário

OBSERVAÇÕES DAS REVISÕES:
R.00 Primeira Versão
R.01 Revisões - Nota Técnica No 5/2024
R.01.1 Correção NBR 9050

CEU DA CULTURA PROGRAMA TERRITÓRIOS DA CULTURA

MINISTÉRIO DA CULTURA

GOVERNO FEDERAL UNIÃO E RECONSTRUÇÃO

TÍTULO DO PROJETO: **CEU DA CULTURA - NÚCLEO BÁSICO EDIFICADO** COD. MÓDULO: **NBE00**

PROPRIETÁRIO: **MINISTÉRIO DA CULTURA - SEEC - Subsecretaria de Espaços e Equipamentos Culturais**

ENDEREÇO: **Esplanada dos Ministérios Bloco B - Zona Cívico-Administrativa, Brasília - DF - Ministério da Cultura - CEP: 70068-900** CNP: **01.264.142/0001-29**

AUTORIA DO PROJETO: **Arq. Celio Melis Jr** REGISTRO PROFISSIONAL: **(CAU A29553-1)**

Arq. Ricardo Theodoro de Almeida Soares (CAU A296332-9)

DISCIPLINA: **Arquitetura (A)** SIGLA: **ARQ** ETAPA DE PROJETO: **Executivo (5)**

TÍTULO DA PRANCHA: **CORTES A, B e C** REVISÃO: **R.01.1** PRANCHA Nº: **A.5.05**

ESCALA: **1/50** UNIDADES: **Metros** FOLHA: **A1+** DATA EMISSÃO: **23/01/2025**

DIREITOS AUTORAIS RESERVADOS CONFORME LEGISLAÇÃO NACIONAL E INTERNACIONAL