

CHAPIM COM PINGADEIRA
Material: Pré-Moldado de concreto com aplicação de camada de Silicone
Dimensões: h= 4 cm largura de 25 cm

GRID MODULAR FACHADA
Material: Estrutura metálica com perfil de 1" com pintura eletrostática
Dimensões: Módulo de 50 x 50 cm

Tubulação "Snorkel" para passagem dos dutos de ar-condicionado

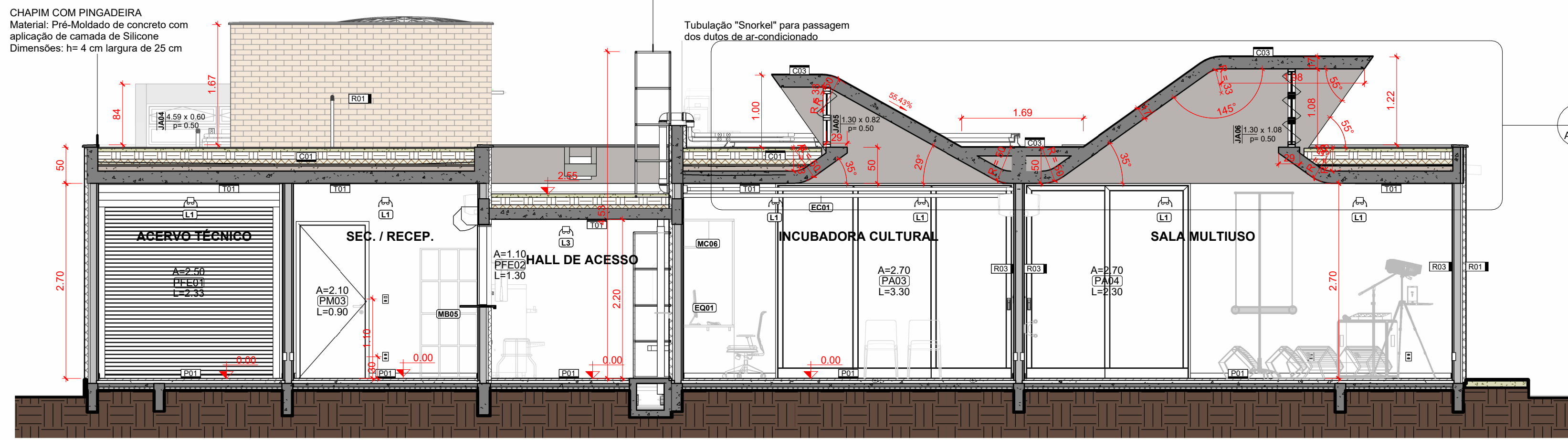

1 CORTE transversal D
1 : 50

(NBE00) LEGENDA DE PORTAS						
COD.	DESCRIÇÃO	TIPO	QTDE	ÁREA TOTAL	AMBIENTE	
ALUMÍNIO						
PA01	Porta de Alumínio - 02 folhas - correr com todas folhas deslizantes	2.70m x 2.70m	1	7.29 m²	Biblioteca	
PA02	Porta de Alumínio - 02 folhas - correr com todas folhas deslizantes	4.00m x 2.70m	1	10.80 m²	Biblioteca	
PA03	Porta de Alumínio - 03 folhas - correr com todas folhas deslizantes	3.30m x 2.70m	3	26.73 m²	Incubadora, Multiuso	
PA04	Porta de Alumínio - 02 folhas - correr com todas folhas deslizantes	2.30m x 2.70m	1	6.21 m²	Multiuso	
FERRO						
FE01	Porta em chapa de aço nº 24 - enrolar - operação manual	2.30 x 2.50m	1	5.83 m²	Acesso	
FE02	Porta em chapa de aço nº 24 - enrolar - operação manual	1.30 x 1.10m (peleto=1.00m)	1	1.43 m²	Secretaria	
FE03	Porta em chapa de aço nº 24 - enrolar - operação manual	2.30 x 2.20m	1	5.13 m²	Hall de Acesso	
FE04	Porta em chapa de aço nº 24 - enrolar - operação manual	2.80 x 1.50m (peleto=1.20m)	1	3.50 m²	Cantina	
MADEIRA						
MA01	Porta de madeira - 01 folha - giro - para divisória sanitária	0.55 x 2.00m	6	6.60 m²	Banheiro Feminino, Banheiro Masculino	
MA02	Porta de madeira - 01 folha - girar / alisar / revestimento - PCD	0.90x2.10m (alisar 50cm)	5	9.45 m²	Banheiro Feminino, Banheiro Masculino, Cantina, Estúdio, Secretaria	
MA04	Porta de madeira - 01 folha - girar / alisar / revestimento - PCD (NBR 9050) com barra horizontal e proteção inferior de inox	0.90x2.10m com barra e proteção inferior (NBR 9050)	3	5.67 m²	Banheiro PCD F, Banheiro PCD M, Vestiário	

(NBE00) LEGENDA DE JANELAS					
COD.	DESCRIÇÃO	DIMENSÕES (LxA)	QTDE	ÁREA TOTAL	AMBIENTE
JA01	Janela de alumínio - fixa - 01 folha	2.73 x 2.25m	1	6.15 m²	Biblioteca
JA02	Janela de alumínio - correr - 02 folhas (00F x 02M) Tipo 01	2.00 x 0.50m	1	1.00 m²	Vestiário
JA03	Janela de alumínio - maxilar com bandeira inferior fixa - (01F x 01M)	0.675 x 2.70m	2	3.65 m²	Biblioteca, Multiuso
JA04	Janela de alumínio - basculante - 02 folhas (0F x 02M)	4.60 x 0.60m	4	11.04 m²	Banheiro Feminino, PCD F, Banheiro Masculino, PCD M
JA05	Janela de alumínio - basculante - 02 folhas (01F x 01M)	3.90 x 0.90m	2	7.02 m²	Biblioteca, Multiuso
JA06	Janela de alumínio - basculante - 03 folhas (00F x 03M)	3.90 x 1.15m	2	8.97 m²	Biblioteca, Multiuso

(NBE00) LEGENDA DE MARCENARIA - COMPENSADO NAVAL			
COD.	DESCRIÇÃO	QTDE	ÁREA
MC01	Marcenaria em compensado naval comp. 10.6 m x prof. 1.4 x alt. 2.2	1	0.45
MC02	Marcenaria em compensado naval comp. 8.08 m x prof. 2.1 m x alt. 1.07	1	2.20
MC03	Marcenaria em compensado naval comp. 3.98 m x prof. 0.70 m x alt. 2.20 m	1	1.10
MC04	Marcenaria em compensado naval comp. 6.30 m x prof. 0.52 m	1	1.10
MC05	Marcenaria em compensado naval comp. 1.25 m x prof. 0.40 m x alt. 2.20 m	1	1.10
MC06	Marcenaria em compensado naval comp. 1.25 m x prof. 0.70 m x alt. 2.20 m	4	4.40

(NBE00) LEGENDA DE MARCENARIA - MDF			
COD.	DESCRIÇÃO	QTDE	ÁREA
MC07	Marcenaria da Cantina em MDF - comp. 5.22 m, armário abo: prof. 40 cm h=45 cm, embau da bancada: prof. 69 cm h=73.5 cm	1	1.10
MC08	Marcenaria DM em MDF - comp. 1.28 m x prof. 69 cm h= 73.5 cm	1	1.10

(NBE00) LEGENDA EQUIPAMENTOS			
COD.	DESCRIÇÃO	QTDE	ÁREA
EQ01	Desktop Ultracompacto Tipo II - Padrão + 1 Monitor 23.8"	9	0.45
EQ02	Desktop configuração Gamer + 2 Monitores 27" + Software de Edição de Audio e Video	1	1.10
EQ03	Notebook Tipo II - Padrão	1	1.10
EQ04	Impressora Multifuncional A4	1	1.10
EQ05	Câmera Blackmagic Design Pocket Cinema Camera 4K ou 6k, ou similar	1	1.10
EQ06	Rote de tela fundo verde para estúdio de floagem no teto	1	1.10
EQ07	Kit Áudio Est. Grav. - 1 Mesa de som Bluetooth 4 canais + 4 Headphone Extra auricular + 1 Microfone Condensador + 1 Microfone sem fio Duplo + 1 Gravador Digital + 1 Microfone Direcional para Câmera + 1	1	1.10
EQ08	Kit Projeto - 01 Projetor de 3600 Lúmens + 01 Notebook Avançado + 01 Tela de projeção Techlumen ou similar, com bolsa de proteção 2 x 2 m + 01 suporte para projetor e monitor + Kit com 4 Canais de som ambiente.	1	1.10
EQ09	Kit Apresentação Musical - 01 Mesa de Som de 08 Canais + 01 Amplificador de Potência Datriel PA 1.800 + 01 Mesa de Som de 8 canais + 02 Microfones com fo + 01 Microfone sem fio + 01 Pedestal Giratório com Cabelão Profissional +	1	1.10
EQ10	Barra Dupla para Aula de Dança 4.5 metros	1	1.10
EQ11	Colchonetes Esportivos	20	1.10
EQ12	Fogão elétrico de indução 4 bocas	1	1.10
EQ13	Refrigerador Tipo geladeira, com duas portas(Duplex), frost free, 450 L	1	1.10
EQ14	Microondas Linha Branca 30 L	1	1.10
EQ15	Forno Elétrico de Embutir 44L	1	1.10
EQ16	Caldeira com Jarra Térmica	1	1.10
EQ17	Baladeiro Industrial 25 L	1	1.10
ESP01	Wall mounted posture mirror. Consists of a 14" plate glass in a sturdy corrosion resistant frame with water proof back. For educational and therapy programs.	8	1.10
ESP02	Espelho Inclinável PCD Ajustável com Barra de Apoio Vertical	3	1.10
LU01	Luzes de Dupla Abertura 10L PCD	8	1.10

(NBE00) LEGENDA AMBIENTES		
Nº	SEC. / RECEP.	ÁREA
01	SEC. / RECEP.	9.98 m²
02	ACERVO TÉCNICO	9.98 m²
03	CANTINA	13.18 m²
04	ESTÚDIO	6.53 m²
05	VESTIÁRIO SERV.	4.82 m²
06	BANHEIRO MASCULINO	11.97 m²
07	WC PCD M	3.05 m²
08	BANHEIRO FEMININO	11.94 m²
09	WC PCD F	3.02 m²
10	BIBLIOTECA	56.11 m²
11	INCUBADORA CULTURAL	24.09 m²
12	SALA MULTIUSO	31.17 m²
13	PÁTIO COBERTO	89.03 m²
14	DM - ÁREA TÉCNICA	9.68 m²
15	CANTO DA LETURA	7.21 m²
16	CIRCULAÇÃO 01	16.66 m²
17	CIRCULAÇÃO 02	10.30 m²
18	HALL DE ACESSO	327.04 m²

(NBE00) LEGENDA ELEMENTOS DE COBERTURA		
COD.	DESCRIÇÃO	ÁREA
C01	Teto Verde - Camada vegetal rasteira (Gramas Batatas ou similar) sobre substrato de terra adubada separada com membrana Geotêxtil como camada térmica composta de Argila Expandida sobre Laje Impermeabilizada com Mantas Antidifusão.	218.17 m²
C02	Camada térmica de proteção a laje impermeabilizada feita com argila expandida (522) sola	11.04 m²
C03	Concreto aparente com camada de aplicação de Políuretano.	11.29 m²

(NBE00) LEGENDA REVESTIMENTOS		
COD.	DESCRIÇÃO	ÁREA
R01	Parede de Tipo Maciço (12 peças) com impermeabilização de silicone incolor (base d'água)	365.49 m²
R02	Concreto aparente com impermeabilização de silicone incolor (base d'água)	37.35 m²
R03	Pintura acrílica branca reveste sobre massa corrida aplicada em reboco	252.05 m²
R04	Revestimento - Tinta epóxi bicomponente aplicada em piso - aplicação: rolo de 18, trincha ou pistola - acabamento: mate - textura: lisa - cor: Verde	0.44 m²
R05	Revestimento - Tinta epóxi bicomponente aplicada em piso - aplicação: rolo de 18, trincha ou pistola - acabamento: mate - textura: lisa - cor: Verde	0.27 m²
R06	Revestimento - Tinta epóxi bicomponente aplicada em piso - aplicação: rolo de 18, trincha ou pistola - acabamento: mate - textura: lisa - cor: Amarelo	2.84 m²
R07	Revestimento cerâmico - tipo AZULEJO - dimensões: 20x20cm - cor: BRANCO - acabamento: ESMALTADO - espessura: 7mm - juntas: 2mm	166.97 m²
R08	Granito Branco Siena (polido) e=2 cm	2.88 m²
R09	Reboco com aplicação de silicone a base d'água	27.66 m²

(NBE00) LEGENDA PISOS EDIFICAÇÃO		
COD.	DESCRIÇÃO	ÁREA
P01	Granilite moldada in loco - cor: cinza - granilha nº 0 (cinza + branca) - juntas - juntas de dilatação em perfis plásticos 7x3mm - aplicada sobre contrapiso	264.38 m²
P02	Porcelanato 60x60cm (e=8mm) - borda: Reifedica - acabamento: Anti-derrapante - largura da junta: Seis - cor: Cinza Claro	50.76 m²
P03	Tinta epóxi bicomponente aplicada em piso - aplicação: rolo de 18, trincha ou pistola - acabamento: mate - textura: lisa - cor: Azul	0.24 m²
P04	Tinta epóxi bicomponente aplicada em piso - aplicação: rolo de 18, trincha ou pistola - acabamento: mate - textura: lisa - cor: Verde	0.62 m²
P05	Tinta epóxi bicomponente aplicada em piso - aplicação: rolo de 18, trincha ou pistola - acabamento: mate - textura: lisa - cor: Vermelho	3.47 m²
P06	Tinta epóxi bicomponente aplicada em piso - aplicação: rolo de 18, trincha ou pistola - acabamento: mate - textura: lisa - cor: Amarelo	4.16 m²
P07	Solaina h=15 cm - enclausurada de alvenaria assentada com argamassa de cimento/areia (1:4) sanitária	4.82 m²
P08	Solaina em Granito (Branco Siena)	1.26 m²
P09	Cobertura vegetal com grama do tipo Batatas com substrato de terra dubada	3.53 m²
P10	Granilite moldada in loco - cor: cinza - granilha nº 0 (cinza + branca) - juntas tipo fuligem - juntas em perfis plásticos 7x3mm - aplicada sobre contrapiso	9.98 m²
P13	Grelha em concreto revestido com granilite moldada in loco - cor: cinza - granilha nº 0 (cinza + branca) - juntas em perfis plásticos 7x3mm - aplicada sobre contrapiso	6.01 m²

(NBE00) LEGENDA PISOS URBANIZAÇÃO		
COD.	DESCRIÇÃO	ÁREA TOTAL
P09	Cobertura vegetal com grama do tipo Batatas com substrato de terra dubada	118.04 m²
P10	Granilite moldada in loco - cor: cinza - granilha nº 0 (cinza + branca) - juntas tipo fuligem - juntas em perfis plásticos 7x3mm - aplicada sobre contrapiso	9.98 m²

(NBE00) LEGENDA PISOS TÁTEIS		
COD.	DESCRIÇÃO	QTDE
P11	Piso tátil direcional (NBR 9050-2003) em placas 25x25cm - PVC vermelho	24
P12	Piso tátil de alerta (NBR 9050-2003) em placas 25x25cm - PVC vermelho	87

(NBE00) LEGENDA DE FORRO		
COD.	DESCRIÇÃO	ÁREA
F01	Concreto aparente (funço de laje) c/ aplicação de camada de silicone a base de água	291.30 m²

(NBE00) LEGENDA DE LUMINÁRIAS		
COD.	DESCRIÇÃO	QTD.
L1	Luminária tipo Caixa para instalação em eletrocalha, material: alumínio, acabamento: Pintura Eletrostática Branca, tipo de lâmpada: LED Tubular 48W Base T8 e/ou T12 (2X1) com suporte para Eletrocalha	61
L2	Luminária Spot para lâmpada PAR com suporte para eletrocalha	11
L3	Luminária tipo Caixa para instalação de abajour, material: alumínio, acabamento: Pintura Eletrostática Branca, tipo de lâmpada: LED Tubular 48W Base T8 e/ou T12 (2X1) com suporte para fixação em furo na laje	7
L4	Refletor de Jardim LED 50W 3000K preto IP65	2
L5	Poste Balizador de jardim 30 cm - LED 12W	7

(NBE00) LEGENDA DE TRILHOS ELÉTRICOS		
COD.	DESCRIÇÃO	METROS LINEARES
EC01	Trilho tipo Eletrocalha para alimentação Elétrica, Modelo perfurado sem tampa, Dimensões 100 x 50 mm, Acabamento em Chapa #20 (0.85 mm) Galvanizada ou Alumínio	97.32
EC02	Trilho tipo Perfurado para alimentação Elétrica, Modelo perfurado sem tampa, Dimensões: 38x38mm, acabamento: Chapa #20 (0.95mm) Galvanizada ou Alumínio	38.11

(NBE00) LEGENDA DE CONECTORES DE TRILHOS ELÉTRICOS		
COD.	DESCRIÇÃO	QTD.
EC03	Conexão T para Eletrocalha 100 mm x 50 mm	14
EC04	Conexão Dobra para Eletrocalha 100 mm x 50 mm	4
EC05	Conexão Dobra para Perfurado 38 x 38 mm	4
EC06	Conexão T para Perfurados 38 x 38 mm	3

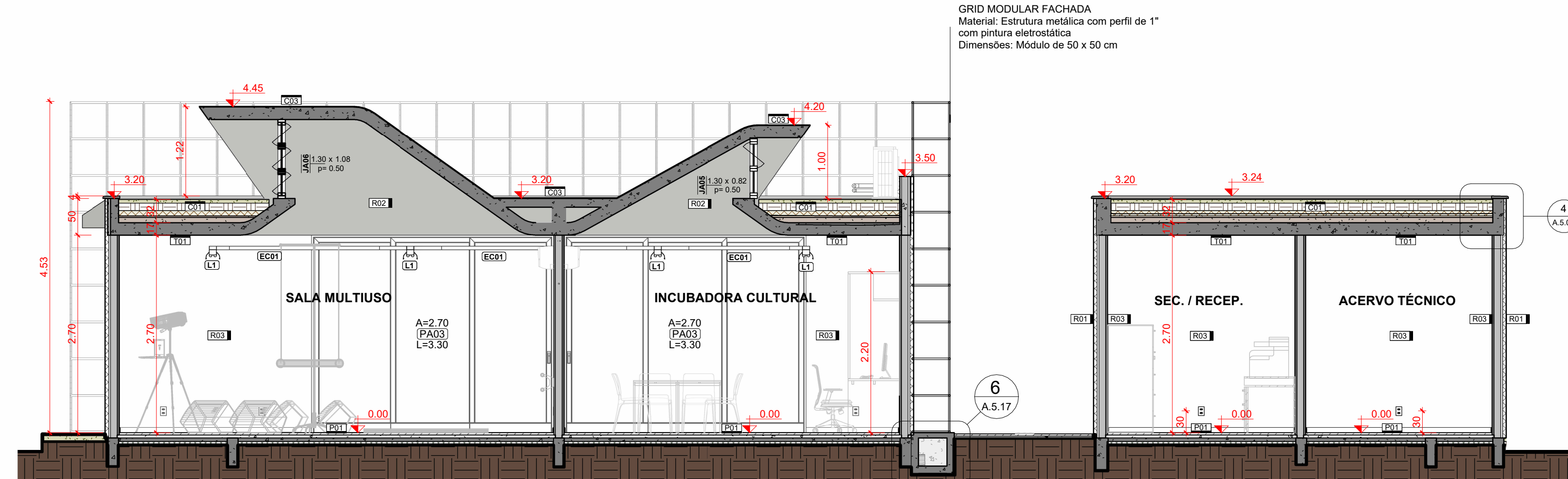

2 CORTE transversal E
1 : 50

GRID MODULAR FACHADA
Material: Estrutura metálica com perfil de 1" com pintura eletrostática
Dimensões: Módulo de 50 x 50 cm

CHAPIM COM PINGADEIRA
Material: Pré-Moldado de concreto com aplicação de camada de Silicone
Dimensões: h= 4 cm largura de 25 cm

GRID MODULAR FACHADA
Material: Estrutura metálica com perfil de 1" com pintura eletrostática
Dimensões: Módulo de 50 x 50 cm

GRID MODULAR FACHADA
Material: Estrutura metálica com perfil de 1" com pintura eletrostática
Dimensões: Módulo de 50 x 50 cm

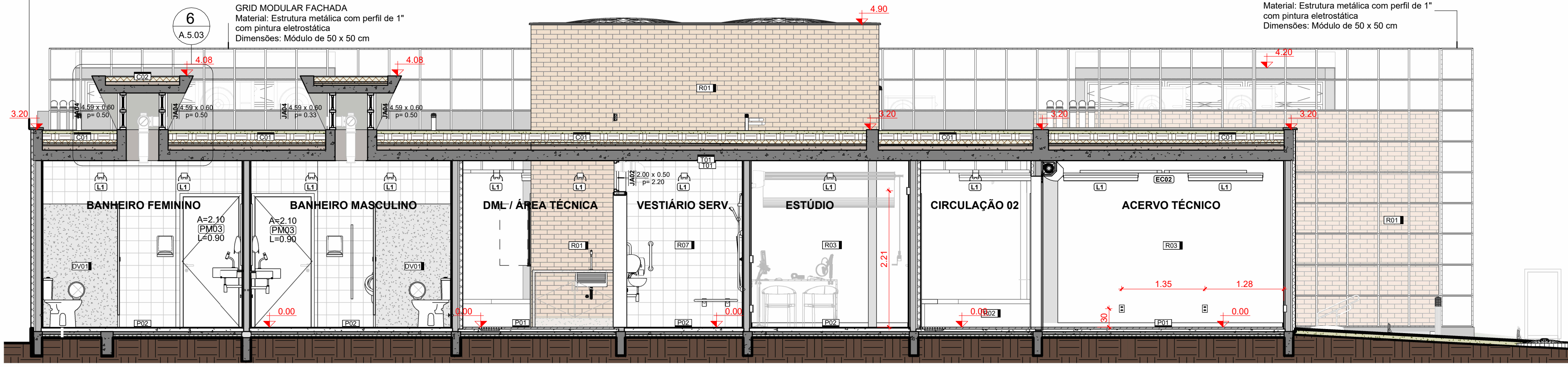

3 CORTE longitudinal F
1 : 50

LEGENDA GERAL			
ANOTAÇÕES	Elevações	IDENTIFICADORES	Ámbientes
Referência nº do desenho na folha	00	Opção 01 Nome do ambiente	808
A000	00	Opção 02	808
Título de Vista			
Nome da vista			
Escala da vista			
Indicação do início da paginação de piso			
Nível			
Identificadores de elementos diversos			

OBSERVAÇÕES DAS REVISÕES:
R.00 Primeira Versão
R.01 Revisões - Nota Técnica Nº 5/2024
R.01.1 Correção NBR 9050

CEU DA CULTURA PROGRAMA TERRITÓRIOS DA CULTURA

MINISTÉRIO DA CULTURA

TÍTULO DO PROJETO: CEU DA CULTURA - NÚCLEO BÁSICO EDIFICADO

CÓD. MÓDULO: NBE00

PROPRIETÁRIO: MINISTÉRIO DA CULTURA - SEEC - Subsecretaria de Espaços e Equipamentos Culturais

ENDEREÇO: Esplanada dos Ministérios Bloco B - Zona Cívico-Administrativa, Brasília - DF - Ministério da Cultura - CEP: 70068-900

CNPJ: 01.264.142/0001-29

AUTORIA DO PROJETO: Arq. Celso Melis Jr

REGISTRO PROFISSIONAL: (CAU A29553-1)

Arq. Ricardo Theodor de Almeida Soares

(CAU A296332-9)

DISCIPLINA: Arquitetura (A)

SIGLA: ARQ

Executivo (5)

TÍTULO DA PRANCHA: CORTES D, E e F

REVISÃO: R.01.1

PRANCHA Nº:

ESCALA: 1/50

UNIDADES: Metros

FOLHA: A1

DATA EMISSÃO: 23/01/2025

984mm x 594mm

DIREITOS AUTORAIS RESERVADOS CONFORME LEGISLAÇÃO NACIONAL E INTERNACIONAL