

1 CORTE longitudinal G
1:50

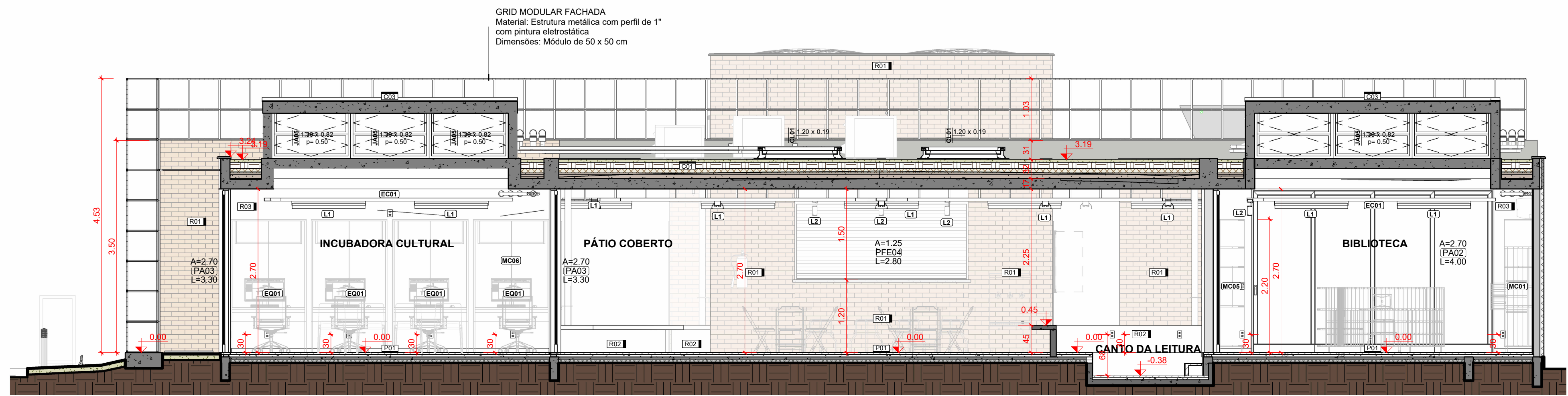

2 CORTE longitudinal H
1:50

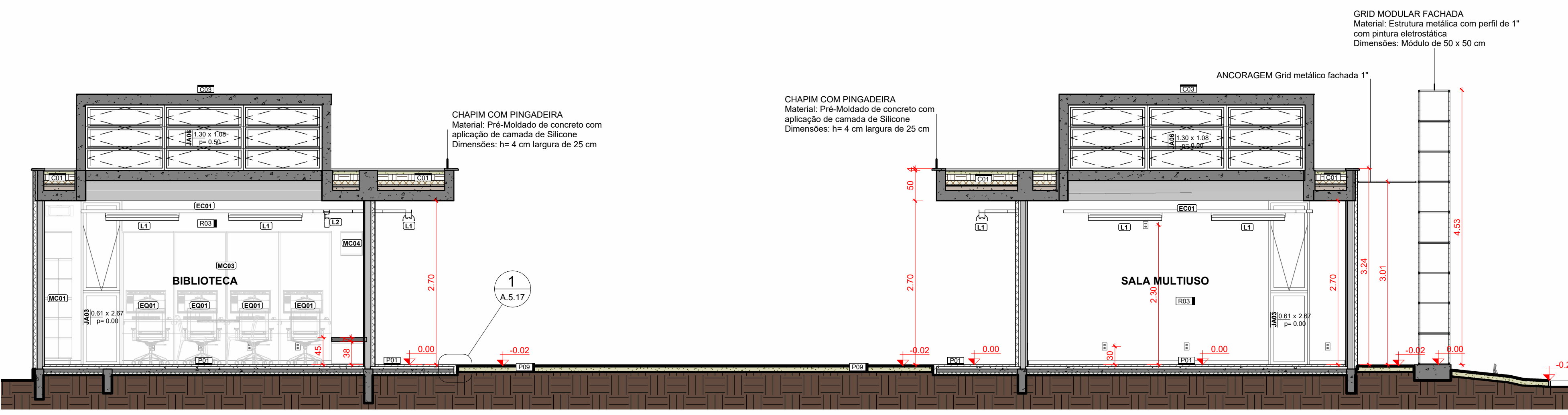

3 CORTE longitudinal I
1:50

LEGENDA GERAL

ANOTAÇÕES

Cortes

Referência no desenho na folha A000

Elevações

00 no desenho na folha A000

Título da Vista

10 Nome da vista

Escala da vista

Indicação do início da paginação de piso

Nível

Planta Baixa 0.00

Corte 0.00

IDENTIFICADORES

Ambientes

Opção 01 Nome do ambiente 00.00m²

Opção 02 808 ambiente 00.00m²

Acabamentos

0000 - piso

Portas

Anteprojeto PA01 - código

Janelas

Anteprojeto J000 - código

Identificadores de elementos diversos

EQ000 - bancadas

EQ001 - mobiliário

EQ002 - equipamento hidrossanitário

EQ003 - equipamentos especiais

EQ004 - sistema de mobilidade

EQ005 - luminárias

EQ006 - eletrocalhas e perfisados

(NBE00) LEGENDA DE JANELAS

COD.	DESCRIÇÃO	DIMENSÕES (LxA)	QTDE	ÁREA TOTAL	AMBIENTE	NÍVEL REFERENCIAL (m)
JAN01	Janela de alumínio - fixa - 01 folha	2,72 x 2,25m	1	6,13 m²	Biblioteca	0,45
JAN02	Janela de alumínio - correte - 02 folhas (00F02M) Tipo 01	2,00 x 0,50m	1	1,00 m²	Vestibulo	2,00
JAN03	Janela de alumínio - correte - 02 folhas (00F02M) Tipo 01	2,00 x 0,50m	1	1,00 m²	Vestibulo	2,00
JAN04	Janela de alumínio - maximax com bandeira inferior fixa - (01F01M)	0,675 x 2,70m	2	3,65 m²	Biblioteca, Multiuso	-0,03
JAN05	Janela de alumínio - basculante - 02 folhas (01F02M)	4,60 x 0,60m	4	11,04 m²	Banheiro Feminino, PCD F, Banheiro Masculino, PCD M	3,20
JAN06	Janela de alumínio - basculante - 02 folhas (01F02M)	3,90 x 0,90m	2	7,02 m²	Biblioteca, Incubadora	3,20
JAN07	Janela de alumínio - basculante - 03 folhas (00F03M)	3,90 x 1,15m	2	8,97 m²	Biblioteca, Multiuso	3,20

(NBE00) LEGENDA DE PORTAS

COD.	DESCRIÇÃO	TIPO	QTDE	ÁREA TOTAL	AMBIENTE
PA01	Porta de alumínio - 02 folhas - correte com todas folhas deslizantes	2,70m x 2,70m	1	7,29 m²	Biblioteca
PA02	Porta de alumínio - 04 folhas - correte com todas folhas deslizantes	4,00m x 2,70m	1	10,80 m²	Biblioteca
PA03	Porta de alumínio - 03 folhas - correte com todas folhas deslizantes	3,90m x 2,70m	3	26,73 m²	Incubadora, Multiuso
PA04	Porta de alumínio - 02 folhas - correte com todas folhas deslizantes	2,30m x 2,70m	1	6,21 m²	Multiuso
PER01	Porta em chapa de aço nº 24 - enrolar - operação manual	2,30 x 2,50m	1	5,83 m²	Acesso
PER02	Porta em chapa de aço nº 24 - enrolar - operação manual	1,30 x 1,10m (peitoril=1,00m)	1	1,43 m²	Secretaria
PER03	Porta em chapa de aço nº 24 - enrolar - operação manual	2,30 x 2,20m	1	5,13 m²	Hall de Acesso
PER04	Porta em chapa de aço nº 24 - enrolar - operação manual	2,80 x 1,50m (peitoril=1,20m)	1	3,50 m²	Carantina
MAD01	Porta de madeira - 01 folha - giro - para divisões sanitária	0,55 x 2,00m	6	6,60 m²	Banheiro Feminino, Banheiro Masculino
PM01	Porta de madeira - 01 folha - giro - p/ revestimento	0,90x2,10m (alisar 5cm)	5	9,45 m²	Banheiro Feminino, Banheiro Masculino, Carantina, Estádio, Secretaria
PM04	Porta de madeira - 01 folha - giro - alisar p/ revestimento - PCD (NBR 9050) com barra horizontal e proteção inferior de inox	0,90x2,10m com barra e proteção inferior (NBR 9050)	3	5,67 m²	Banheiro PCD F, Banheiro PCD M, Vestibulo

(NBE00) LEGENDA AMBIENTES

Nº	DESCRIÇÃO	ÁREA
01	SEC. / RECEP.	9,98 m²
02	ACERVO TÉCNICO	9,98 m²
03	CANTINA	13,18 m²
04	ESTÚDIO	6,53 m²
05	VESTIÁRIO SERV.	4,82 m²
06	BANHEIRO MASCULINO	11,97 m²
07	WC PCD M	3,05 m²
08	BANHEIRO FEMININO	11,94 m²
09	WC PCD F	3,02 m²
10	BIBLIOTECA	56,11 m²
11	INCUBADORA CULTURAL	24,09 m²
12	SALA MULTIUSO	31,17 m²
13	PÁTIO COBERTO	89,03 m²
14	DM - ÁREA TÉCNICA	9,98 m²
15	CANTO DA LEITURA	7,21 m²
16	CIRCULAÇÃO 01	16,66 m²
17	CIRCULAÇÃO 02	10,30 m²
18	HALL DE ACESSO	8,32 m²
		327,04 m²

(NBE00) LEGENDA ELEMENTOS DE COBERTURA

COD.	DESCRIÇÃO	ÁREA
CO1	Teto Verde - Camada vegetal rasteira (Gramas Batatas ou similar) sobre substrato de terra adubada separada com membrana Geotêxtil como camada térmica composta de Argila Expandida sobre Laje Impermeabilizada com Mantas Antifúlicas	215,17 m²
CO2	Camada térmica de proteção a laje impermeabilizada feita com argila expandida (222) sola	11,04 m²
CO3	Concreto aparente com camada de aplicação de Poliuretano	11,29 m²

(NBE00) LEGENDA REVESTIMENTOS

COD.	DESCRIÇÃO	ÁREA
RO1	Parede de Tijolo Maciço (12 peça) com impermeabilização de silicone incolor (base d'água)	366,49 m²
RO2	Concreto aparente com impermeabilização de silicone incolor (base d'água)	37,35 m²
RO3	Pintura acrílica branco neve sobre massa corrida aplicada em reboco	232,05 m²
RO4	Revestimento - Tinta epóxi bicomponente aplicada em piso - aplicação: rolo de lá, trincha ou pistola - acabamento: mate - textura: lisa - cor: Verde	0,44 m²
RO5	Revestimento - Tinta epóxi bicomponente aplicada em piso - aplicação: rolo de lá, trincha ou pistola - acabamento: mate - textura: lisa - cor: Azul	0,27 m²
RO6	Revestimento - Tinta epóxi bicomponente aplicada em piso - aplicação: rolo de lá, trincha ou pistola - acabamento: mate - textura: lisa - cor: Amarelo	2,84 m²
RO7	Revestimento cerâmico - tipo AZULEJO - dimensões: 20x20cm - cor: BRANCO - acabamento: ESMALTADO - espessura: 7mm - juntas: 2mm	166,97 m²
RO8	Granito Branco Siena (polido) = 2 cm	2,88 m²
RO9	Reboco com aplicação de silicone a base d'água	27,66 m²

(NBE00) LEGENDA PISOS EDIFICAÇÃO

COD.	DESCRIÇÃO	ÁREA
PI1	Granilite moldada in loco - cor: cinza - granilha nº 0 (cinza + branca) - polido - juntas de dilatação em perfis plásticos 7x3mm - aplicada sobre contrapiso	264,35 m²
PI2	Porcelanato 60x60cm (a= 6mm) - borda: Relevoada - acabamento: Antiderrapante - largura da junta: Siena - cor: Cinza Claro	50,76 m²
PI3	Tinta epóxi bicomponente aplicada em piso - aplicação: rolo de lá, trincha ou pistola - acabamento: mate - textura: lisa - cor: Azul	0,24 m²
PI4	Tinta epóxi bicomponente aplicada em piso - aplicação: rolo de lá, trincha ou pistola - acabamento: mate - textura: lisa - cor: Verde	0,62 m²
PI5	Tinta epóxi bicomponente aplicada em piso - aplicação: rolo de lá, trincha ou pistola - acabamento: mate - textura: lisa - cor: Vermelho	3,47 m²
PI6	Tinta epóxi bicomponente aplicada em piso - aplicação: rolo de lá, trincha ou pistola - acabamento: mate - textura: lisa - cor: Amarelo	4,16 m²
PI7	Socolo 1x15 cm - acabamento de alvenaria assentada com argamassa de cimentareia (1:4) serrilhada	4,82 m²
PI8	Soleira em Granito (Branco Siena)	1,26 m²
PI9	Cobertura vegetal com grama do tipo Batatas com substrato de terra adubada	3,53 m²
PI10	Granilite moldada in loco - cor: cinza - granilha nº 0 (cinza + branca) - borda: lisa - juntas em perfis plásticos 7x3mm - aplicada sobre contrapiso	9,16 m²

(NBE00) LEGENDA PISOS URBANIZAÇÃO

COD.	DESCRIÇÃO	ÁREA TOTAL
PI9	Cobertura vegetal com grama do tipo Batatas com substrato de terra adubada	116,04 m²
PI10	Granilite moldada in loco - cor: cinza - granilha nº 0 (cinza + branca) - borda (bo fulfilled) - juntas em perfis plásticos 7x3mm - aplicada sobre contrapiso	9,98 m²

(NBE00) LEGENDA PISOS TATEIS

COD.	DESCRIÇÃO	QTDE
PI11	Piso tátil direcional (NBR 9050-2020) em placas 29x25cm - PVC vermelho	24
PI12	Piso tátil de alerta (NBR 9050-2020) em placas 25x25cm - PVC vermelho	67
		91

(NBE00) LEGENDA DE FORRO

COD.	DESCRIÇÃO	ÁREA
FO1	Concreto aparente (fundo de laje) c/ aplicação de camada de silicone a base de água	261,30 m²

(NBE00) LEGENDA DE LUMINÁRIAS

COD.	DESCRIÇÃO	QTDE.
LU1	Luminária tipo: Caixa para instalação em eletrocalha; material: alumínio; acabamento: Pintura Eletrostática Branca; tipo de lâmpada: LED Tubular 48W Base E17	61
LU2	Luminária Spot para lâmpada PAR com suporte para eletrocalha	11
LU3	Luminária tipo: Caixa para instalação de abajour; material: alumínio; acabamento: Pintura Eletrostática Branca; tipo de lâmpada: LED Tubular 48W Base E17	1
LU4	Refletor de Jardim LED 50W 3000K IP65	7
LU5	Prete Iluminador de Jardim 50 cm - LED 12W	2

(NBE00) LEGENDA DE TRILHOS ELÉTRICOS

COD.	DESCRIÇÃO	METROS LINEARES
EC01	Trilho tipo Eletrocalha para alimentação Elétrica; Modelo perfurado sem tampa; Dimensões: 100 x 50 mm; Acabamento em Chapa #20 (0,95 mm) Galvanizada ou Alumínio	67,32
EC02	Trilho tipo Perfurado para alimentação Elétrica; Modelo perfurado sem tampa; Dimensões: 38x38mm; acabamento: Chapa #20 (0,95mm) Galvanizada ou Alumínio	38,11

(NBE00) LEGENDA DE CONECTORES DE TRILHOS ELÉTRICOS

COD.	DESCRIÇÃO	QTDE.
EC03	Conector T para Eletrocalha 100 mm x 50 mm	14
EC04	Conector Dobra para Eletrocalha 100 mm x 50 mm	4
EC05	Conector Dobra para Perfurado 38 x 38 mm	4
EC06	Conector T para Perfurados 38 x 38 mm	3

(NBE00) LEGENDA DE MARCENARIA - COMPENSADO NAVAL

COD.	DESCRIÇÃO	QTDE.
MC01	Marcenaria em compensado naval comp. 10,8 m x prof. 1,4 x alt. 2,2	1
MC02	Marcenaria em compensado naval comp. 3,98 m x prof. 2,1 m x alt. 1,07	1
MC03	Marcenaria em compensado naval comp. 3,98 m x prof. 0,70 m x alt. 2,20 m	1
MC04	Marcenaria em compensado naval comp. 6,30 m x prof. 0,52 m	1
MC05	Marcenaria em compensado naval comp. 1,25 m x prof. 0,40 m x alt. 2,20 m	1
MC06	Marcenaria em compensado naval comp. 1,25 m x prof. 0,70 m x alt. 2,20 m	4

(NBE00) LEGENDA DE MARCENARIA - MDF

COD.	DESCRIÇÃO	QTDE.
MC07	Marcenaria da Carantina em MDF - comp. 5,23 m; armário alto; prof. 40 cm; h=45 cm; embudo da bancada; prof. 59 cm h=73,5 cm	1
MC08	Marcenaria DAM em MDF - comp. 1,285 m; prof. 59 cm; h=73,5 cm	1

(NBE00) LEGENDA EQUIPAMENTOS

COD.	DESCRIÇÃO	QTDE.
EQ01	Desktop Ultracomputado Tipo II - Padrão + 1 Monitor 23"	9
EQ02	Desktop configuração Gamer + 2 Monitores 27" + Software de Edição de Audio e Video	1
EQ03	Notebook Tipo II - Padrão	1
EQ04	Impressora Multifuncional A4	1
EQ05	Câmera Blackmagic Design Pocket Cinema Camera 4K ou 6k, ou similar	1
EQ06	Rolo de tela fundo verde para estúdio c/ fixação no teto	1
EQ07	Ki Audio Est. Grav. - 1 Mesa de som Bluetooth 4 canais + 4 Headphone Extra autôcrito + 1 Microfone Condensador + 1 Microfone sem fio Duplo + 1 Gravador Digital + 1 Microfone Direcional para Câmera + 1	1
EQ08	Ki Projeção - 01 Projetor de 3500 Lumens + 01 Notebook Avanzado + 01 Tela de projeção Techlumen ou similar, com bolsa de proteção 2 x 2 m + 01 suporte para projetor e monitor + Kit com 4 Caixas de som ambiente.	1
EQ09	Kit Apresentação Musical - 01 Mesa de Som de 08 Canais + 01 Amplificador de Potência Dual PA 1.800 + 01 Mesa de Som de 8 canais + 02 Microfones com fio + 01 Microfone sem fio + 01 Pedestal Grata com Cachimbo Profissional +	1
EQ10	Barra Dupla para Aulas de Dança 4 metros	1
EQ11	Colchonete Esportivo	20
EQ12	Folha metálica de Injeção 4 bocas	1
EQ13	Refrigerador Tipo pedestal, com duas portas(Duplex), frost free, 450 L	1
EQ14	Micronodas Linha Branca 30 L	1
EQ15	Forno Elétrico de Embalagem 44L	1
EQ16	Cafeteira com Jarras Térmicas	1
EQ17	Bebedouro Industrial 25 L	1
ESP01	Wall mounted posture mirror. Consists of a 1/4" plate glass in a sturdy corrosion resistant frame with water proof back. For educational and therapy programs.	6
ESP02	Espelho Inclínvel P20 Ajustável com Barra de Apoio Vertical	3
LX01	Lixeira de Dupla Abertura 10L PCD	8

OBSERVAÇÕES DAS REVISÕES:
R.00 Primeira Versão
R.01 Revisões - Nota Técnica Nº 5/2024
R.01.1 Correção NBR 9050



TÍTULO DO PROJETO: **CEU DA CULTURA - NÚCLEO BÁSICO EDIFICADO**
CÓD. MÓDULO: **NBE00**

PROPRIETÁRIO: **MINISTÉRIO DA CULTURA - SEEC - Subsecretaria de Espaços e Equipamentos Culturais**
ENDEREÇO: **Espanlada dos Ministérios Bloco B - Zona Cívico-Administrativa, Brasília - DF - Ministério da Cultura - CEP: 70068-900**
AUTORIA DO PROJETO: **Arq. Celio Melis Jr**
REGISTRO PROFISSIONAL: **(CAU A29553-1)**

DISCIPLINA: **Arquitetura (A)**
SIGLA: **ARQ**
ETAPA DE PROJETO: **Executivo (5)**

TÍTULO DA PRANCHA: **CORTES G, H e I**
REVISÃO: **R.01.1**
PRANCHA Nº: **A.5.07**

ESCALA: **1/50**
UNIDADES: **Metros**
FOLHA: **A1**
DATA EMISSÃO: **23/01/2025**

DIREITOS AUTORAIS RESERVADOS CONFORME LEGISLAÇÃO NACIONAL E INTERNACIONAL