

4 CORTE DET Sheds  
1:20

(NBE00) LEGENDA DE CONECTORES DE TRILHOS ELÉTRICOS			
COD.	DESCRIÇÃO	QTD.	
EC01	Conexão T para Eletrocalha 100 mm x 50 mm	14	
EC04	Conexão Diâmetro para Eletrocalha 100 mm x 50 mm	4	
EC05	Conexão Diâmetro para Perfurado 38 x 38 mm	4	
EC06	Conexão T para Perfurado 38 x 38 mm	3	

(NBE00) LEGENDA DE JANELAS						
COD.	DESCRIÇÃO	DIMENSÕES (LxA)	QTD.	ÁREA TOTAL	AMBIENTE	NÍVEL PRITORIL (m)
JAN1	Janela de alumínio - fixa - 01 folha	2,73 x 2,25m	1	6,15 m²	Biblioteca	0,45
JAN2	Janela de alumínio - correr - 02 folhas (PQFVCM) Tipo 01	2,20 x 1,50m	1	1,00 m²	Vestibulo	2,20
JAN3	Janela de alumínio - maxilar com bandeira inferior fixa - (PQFVCM)	0,675 x 2,70m	2	3,65 m²	Biblioteca, Multiuso	-0,03
JAN4	Janela de alumínio - basculante - 02 folhas (PQFVCM)	4,60 x 0,60m	4	11,04 m²	Banheiro Feminino, PCD F, Banheiro Masculino, PCD M	3,20
JAN5	Janela de alumínio - basculante - 02 folhas (PQFVCM)	3,90 x 0,90m	2	7,02 m²	Biblioteca, Incubadora	3,20
JAN6	Janela de alumínio - basculante - 03 folhas (PQFVCM)	3,90 x 1,15m	2	8,97 m²	Biblioteca, Multiuso	3,20

(NBE00) LEGENDA DE PORTAS					
COD.	DESCRIÇÃO	TIPO	QTD.	ÁREA TOTAL	AMBIENTE
ALUMÍNIO					
PA01	Porta de Alumínio - 02 folhas - correr com todas folhas deslizantes	2,70m x 2,70m	1	7,29 m²	Biblioteca
PA02	Porta de Alumínio - 04 folhas - correr com todas folhas deslizantes	4,00m x 2,70m	1	10,80 m²	Biblioteca
PA03	Porta de Alumínio - 03 folhas - correr com todas folhas deslizantes	3,30m x 2,70m	3	26,73 m²	Incubadora, Multiuso
PA04	Porta de Alumínio - 02 folhas - correr com todas folhas deslizantes	2,30m x 2,70m	1	6,21 m²	Multiuso
FERRÃO					
PFE01	Porta em chapas de aço nº 24 - enrolar - operação manual	2,30 x 2,50m	1	5,83 m²	Acesso
PFE02	Porta em chapas de aço nº 24 - enrolar - operação manual	1,30 x 1,10m (peleto=1,00m)	1	1,43 m²	Secretaria
PFE03	Porta em chapas de aço nº 24 - enrolar - operação manual	2,30 x 2,20m	1	5,13 m²	Hall de Acesso
PFE04	Porta em chapas de aço nº 24 - enrolar - operação manual	2,80 x 1,50m (peleto=1,20m)	1	3,30 m²	Corredor
MADERA					
PM01	Porta de madeira - 01 folha - giro - para divisória sandália	0,55 x 2,00m	6	6,60 m²	Banheiro Feminino, Banheiro Masculino
PM02	Porta de madeira - 01 folha - giro - alisar p/ revestimento	0,90x2,10m (alisar 5cm)	5	9,45 m²	Banheiro Feminino, Banheiro Masculino, Carteira, Estádio, Secretaria
PM04	Porta de madeira - 01 folha - giro - alisar p/ revestimento - PCD (NBR 9050) com barra horizontal e proteção inferior de inox	0,90x2,10m com barra e proteção inferior (NBR 9050)	3	5,67 m²	Banheiro PCD F, Banheiro PCD M, Vestiário

(NBE00) LEGENDA DE MARCENARIA - COMPENSADO NAVAL			
COD.	DESCRIÇÃO	QTD.	
MC01	Marcenaria em compensado naval comp. 10,6 m x prof. 1,4 x alt. 2,2	1	
MC02	Marcenaria em compensado naval comp. 8,08 m x prof. 2,1 m x alt. 1,07	1	
MC03	Marcenaria em compensado naval comp. 3,38 m x prof. 0,70 m x alt. 2,20 m	1	
MC04	Marcenaria em compensado naval comp. 6,30 m x prof. 0,52 m	1	
MC05	Marcenaria em compensado naval comp. 1,25 m x prof. 0,40 m x alt. 2,20 m	1	
MC06	Marcenaria em compensado naval comp. 1,25 m x prof. 0,70 m x alt. 2,20 m	4	

(NBE00) LEGENDA DE MARCENARIA - MDF			
COD.	DESCRIÇÃO	QTD.	
MD07	Marcenaria da Carteira em MDF - comp. 5,23 m; armário alto; prof. 40 cm; h=45 cm; embudo da bancada; prof. 59 cm; h=73,5 cm	1	
MD08	Marcenaria DML em MDF - comp. 1,26 m; prof. 59 cm; h = 73,5 cm	1	

(NBE00) LEGENDA EQUIPAMENTOS			
COD.	DESCRIÇÃO	QTD.	
EQ01	Desktop Ultracomputo Tipo II - Padrão + 1 Monitor 23.8"	9	
EQ02	Desktop configuração Gamer + 2 Monitores 27" + Software de Edição de Áudio e Vídeo	1	
EQ03	Notebook Tipo II - Padrão	1	
EQ04	Impressora Multifuncional A4	1	
EQ05	Camera Bicochip; Design Pocket Cinema Camera 4K ou 6K, ou similar	1	
EQ06	Rolo de tela fundo verde para estúdio / fixação no teto	1	
EQ07	Kit Áudio Est. Grã. - 1 Mesa de som Bluetooth 4 canais + 1 Headphone Extra adicional + 1 Microfone sem fio Duplo + 1 Gravador Digital + 1 Microfone Dinâmico para Câmera + 1	1	
EQ08	Kit Projeto - 01 Projetor de 3000 Lumens + 01 Notebook Avançado + 01 Tela de projeção Techlumis ou similar, com bolsa de proteção 2 x 2 m + 01 suporte para projetor e monitor + Kit com 4 Caixas de som ambiente. Potência RMS: 30 Watts cada caixa	1	
EQ09	Kit Apropriação Musical - 01 Mesa de Som de 08 Canais + 01 Amplificador de Potência Dátlar PA 1.800 + 01 Mesa de Som de 8 canais + 02 Microfones com fô. 01 Microfone sem fô + 01 Pánel de Gêsis com Cabelo Profissional +	1	
EQ10	Barra Dupla para Auts de Diâmetro 4,5 metros	1	
EQ11	Colchonetes Esportivo	20	
EQ12	Fogão eletrônico de Indução 4 bocas	1	
EQ13	Refrigerador Tipo geladeira, com duas portas(Duplex), frost free, 450 L	1	
EQ14	Microondas Linha Branco 30 L	1	
EQ15	Forno Elétrico de Embutir 44L	1	
EQ16	Cadeira com Janela Térmica	1	
EQ17	Bebidouro Industrial 2L	1	
ESP01	Espelho Cristal espessura 5mm com Moldura em Alumínio	6	
ESP02	Espelho Incrustado PCD Ajustável com Barra de Apoio Vertical	3	
LUX01	Luzera de Dupla Abertura 10L PCD	8	

(NBE00) LEGENDA AMBIENTES			
Nº	SEC. / RECEP.	NOME	ÁREA
01	02	ACEVEDO TÉCNICO	9,98 m²
02	02	CANTINA	13,18 m²
04	02	ESTÚDIO	6,25 m²
06	02	VESTIÁRIO SERV.	4,82 m²
08	02	BANHEIRO MASCULINO	11,97 m²
07	02	WC PCD M	3,05 m²
09	02	BANHEIRO FEMININO	11,94 m²
09	02	WC PCD F	3,02 m²
10	02	BIBLIOTECA	56,11 m²
11	02	INCUBADORA CULTURAL	24,68 m²
12	02	SALA MULTIFUNÇÃO	31,17 m²
13	02	FRIO COBERTO	17,12 m²
14	02	DM - ÁREA TÉCNICA	9,88 m²
15	02	CANTINA DE LECTURA	12,61 m²
16	02	CIRCULAÇÃO 01	16,95 m²
17	02	CIRCULAÇÃO 02	10,30 m²
18	02	HALL DE ACESSO	8,32 m²
			326,76 m²

(NBE00) LEGENDA ELEMENTOS DE COBERTURA			
COD.	DESCRIÇÃO	ÁREA	
CO1	Teto Verde - Camada vegetal rasante (Gramas Batatas ou similar) sobre subleito de terra adubada separada com membrana Geotêxtil como camada térmica composta de Argila Expandida sobre Laje Impermeabilizada com Manta Asfáltica	216,17 m²	
CO2	Camada vegetal de proteção a laje impermeabilizada com argila expandida (2022) sobre	11,04 m²	
CO3	Concreto Apareado com camada de aplicação de Plurilux	11,29 m²	
CO4	Placa de Policoncreto Alveolar, com perfil F - enfiar - cor: Branco	4,41 m²	

(NBE00) LEGENDA REVESTIMENTOS			
COD.	DESCRIÇÃO	ÁREA	
RO1	Parede de Tipo Maciço (1/2 peça) com impermeabilização de silicone incrust (base d'água)	365,89 m²	
RO2	Concreto Apareado com impermeabilização de silicone incrust (base d'água)	27,35 m²	
RO3	Pintura acrílica branco neve sobre massa cor-de-sabão aplicada em reboco	205,98 m²	
RO4	Revestimento - Tinta epóxi bicomponente - aplicação: rolo de 8, trincha ou pastilha - acabamento: mate - textura: lisa - cor: Verde	0,40 m²	
RO5	Revestimento - Tinta epóxi bicomponente - aplicação: rolo de 8, trincha ou pastilha - acabamento: mate - textura: lisa - cor: Azul	2,26 m²	
RO6	Revestimento - Tinta epóxi bicomponente - aplicação: rolo de 8, trincha ou pastilha - acabamento: mate - textura: lisa - cor: Amarelo	2,84 m²	
RO7	Revestimento cerâmico - tipo AZULEJO - dimensões: 20x20cm - cor: BRANCO - acabamento: ESMALTADO - espessura: 7mm - juntas: 2mm	166,84 m²	
RO8	Granito Branco Siena (polido) e=2 cm	2,88 m²	
RO9	Reboco com aplicação de sílica e base de gesso	27,12 m²	
R10	Espuma acústica enrolada, acústica Classe B, com borda interna para isolamento acústico - espessura=37mm	25,77 m²	

(NBE00) LEGENDA PISOS EDIFICAÇÃO			
COD.	DESCRIÇÃO	ÁREA	
PO1	Granilite moldada in loco - cor: cinza - granilha nº 0 (cinza + branca) - juntas de dilatação em perfis plásticos 7x3mm - aplicada sobre contrapiso	264,35 m²	
PO2	Porcelanato 80x80cm (e=9mm) - borda: Retificada - acabamento: Anti-derapante - largura da Junta: Secca - cor: Cinza Claro	50,68 m²	
PO3	Tinta epóxi bicomponente aplicada sobre PIS - aplicação: rolo de 8, trincha ou pastilha - acabamento: mate - textura: lisa - cor: Azul	3,24 m²	
PO4	Tinta epóxi bicomponente aplicada sobre PIS - aplicação: rolo de 8, trincha ou pastilha - acabamento: mate - textura: lisa - cor: Verde	0,62 m²	
PO5	Tinta epóxi bicomponente aplicada sobre PIS - aplicação: rolo de 8, trincha ou pastilha - acabamento: mate - textura: lisa - cor: Vermelho	3,47 m²	
PO6	Tinta epóxi bicomponente aplicada sobre PIS - aplicação: rolo de 8, trincha ou pastilha - acabamento: mate - textura: lisa - cor: Amarelo	4,16 m²	
PO7	Solado h=15 cm - entimento de alvenaria assentada com argamassa de cimento areia (1:4) sarrafeada	4,82 m²	
PO8	Solera em Granito Branco Siena	1,29 m²	
PO9	Cobertura vegetal com grama do tipo Batatas com substrato de terra adubada	3,53 m²	
PO10	Granilite moldada in loco - cor: cinza - granilha nº 0 (cinza + branca) - juntas (tipo fullgap) - juntas em perfis plásticos 7x3mm - aplicada sobre contrapiso	9,88 m²	
PO11	Grilhã em concreto revestido com granilite moldada in loco - cor: cinza - granilha nº 0 (cinza + branca) - juntas em perfis plásticos 7x3mm	6,01 m²	
PO14	Solera em Granilite moldada in loco (e=9mm) - cor: cinza - granilha nº 0 (cinza 70% + branca 30%) - juntas de dilatação em perfis plásticos 7x3mm nos limites dos pisos interiores - aplicada sobre contrapiso	4,24 m²	

(NBE00) LEGENDA PISOS URBANIZAÇÃO			
COD.	DESCRIÇÃO	ÁREA TOTAL	
PO9	Cobertura vegetal com grama do tipo Batatas com substrato de terra adubada	118,08 m²	
PO10	Granilite moldada in loco - cor: cinza - granilha nº 0 (cinza + branca) - juntas (tipo fullgap) - juntas em perfis plásticos 7x3mm - aplicada sobre contrapiso	9,88 m²	

(NBE00) LEGENDA PISOS TATEIS			
COD.	DESCRIÇÃO	QTD.	
P11	Piso tatei direcional (NBR 9050-2020) em placas 25x25cm - PVC verde	24	
P12	Piso tatei de alerta (NBR 9050-2020) em placas 25x25cm - PVC vermelho	67	
			91

(NBE00) LEGENDA DE FORRO			
COD.	DESCRIÇÃO	ÁREA	
TO1	Concreto aparente (fundo de tampo) e/ aplicação de camada de sílica e base de água	281,01 m²	

(NBE00) LEGENDA DE LUMINÁRIAS			
COD.	DESCRIÇÃO	QTD.	
L1	Luminária tipo Calha para instalação em eletrocalha; material: alumínio; acabamento: Pintura Eletrostática Branca; tipo de lâmpada: LED Tubular 48W Base T8	61	
L2	Luminária Spot para tomada FAN; com suporte para eletrocalha	11	
L3	Luminária tipo Calha para instalação de sobropor; material: alumínio; acabamento: Pintura Eletrostática Branca; tipo de lâmpada: LED Tubular 48W Base T8	9,88 m²	
L4	Refletor de Jardim LED 50W 3000K preto IP65	7	
L5	Poste Balizador de jardim 50 cm - LED 12W	2	

(NBE00) LEGENDA DE TRILHOS ELÉTRICOS			
COD.	DESCRIÇÃO	METROS LINEARES GALVANIZADO OU ALUMÍNIO	
EC01	Trilho tipo Eletrocalha para alimentação Elétrica; Modelo perfurado sem Tampa; Dimensões: 100 x 50 mm; Acabamento em Chapa #20 (#0,95 mm)	97,32	
EC02	Trilho tipo Perfurado para alimentação Elétrica; Modelo perfurado sem Tampa; Dimensões: 38x38mm; acabamento: Chapa #20 (#0,95mm) Galvanizada ou Alumínio	38,11	



2 CORTE transversal B  
1:50

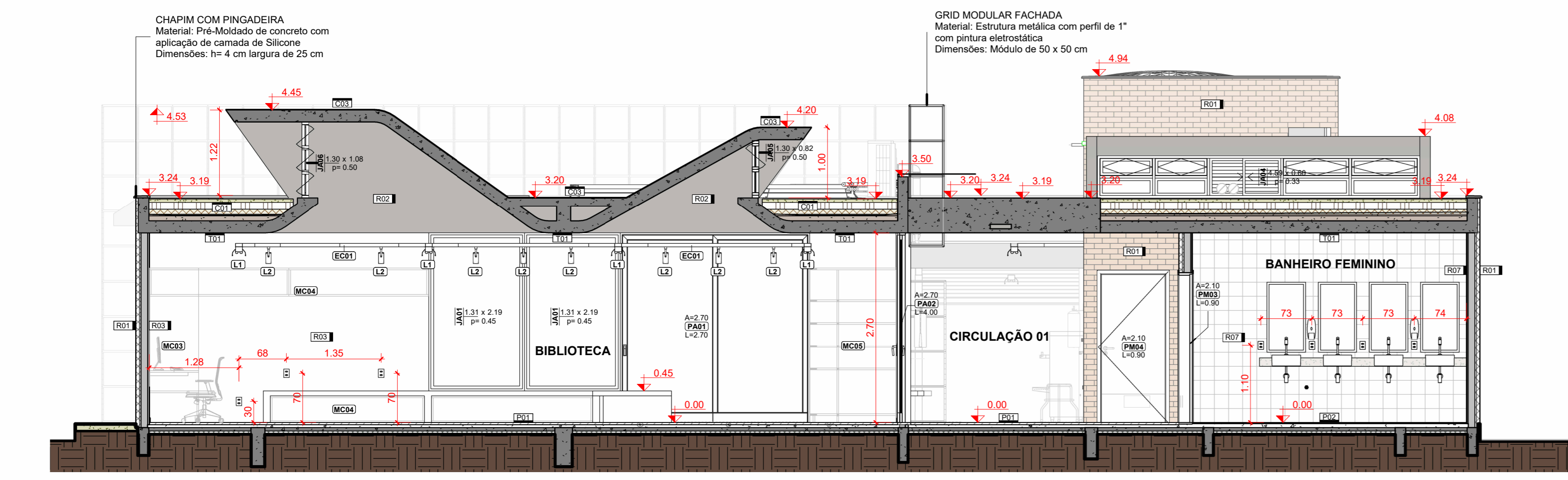

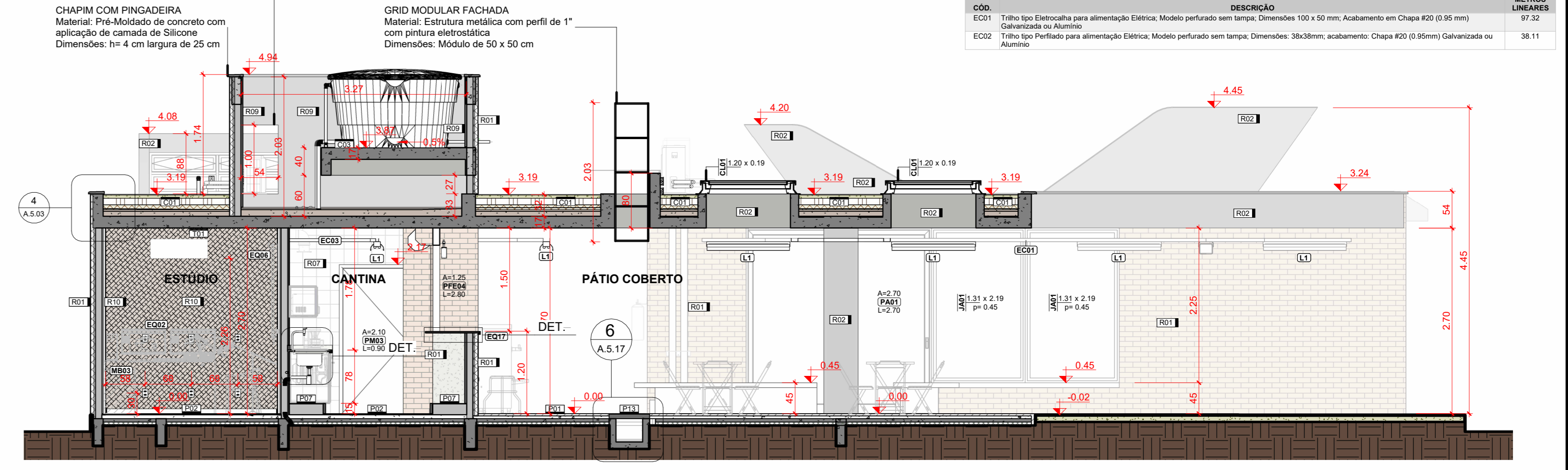
3 CORTE transversal C  
1:50

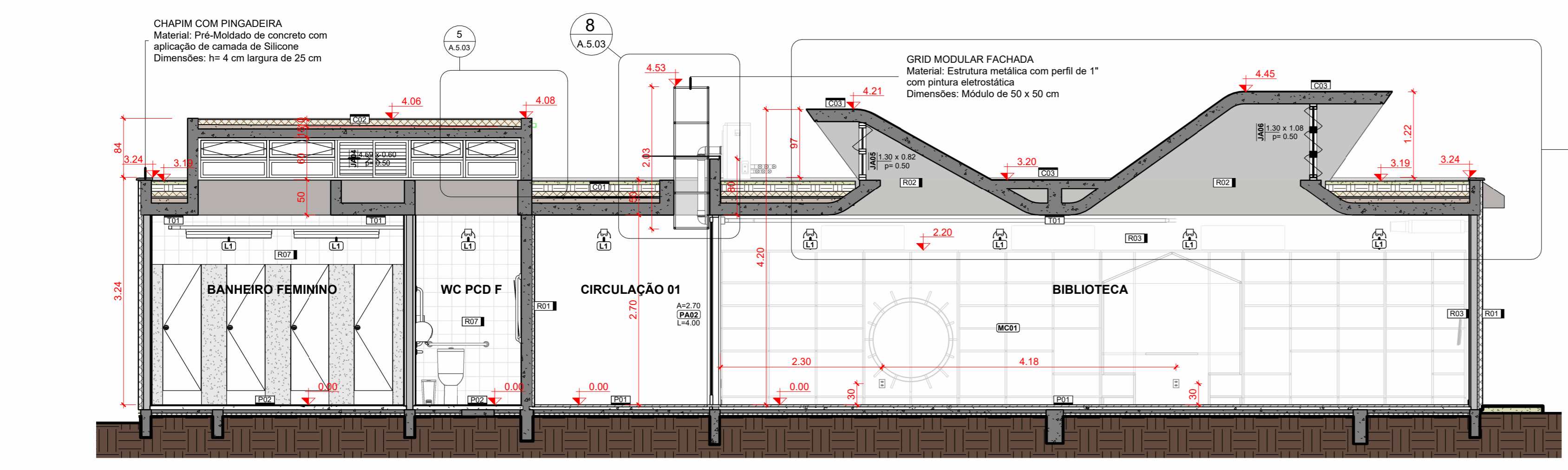

1 CORTE transversal A  
1:50

LEGENDA GERAL		IDENTIFICADORES	
ANOTAÇÕES		Ambientes	
0	Referência nº do desenho na folha	Opção 01	Nome do ambiente
1	Referência nº da folha	00	00,00m²
Título da Vista		Acabamentos	
10 Nome da vista		000	piso
Escala da vista		1000	teto
Indicação do início da paginação de piso		0001	cobertura
Nível		Portas	
Planta Baixa	0,00	Anteprojeto	Projeto Executivo
Correção	0,00	(P00) - código	(P000) - código
Identificadores de elementos diversos		Janelas	
(M00) - mobiliário	(E00) - eletrotubos e perfisados	(J00) - código	(J000) - código
(EQ00) - equipamentos especiais	(MC00) - sistema de mobiliário	Projeto Executivo	
	(L0) - luminárias	(E000) - código	
		(E0000) - código	

OBSERVAÇÕES DAS REVISÕES:

- R.00 Primeira Versão
- R.01 Revisões - Nota Técnica No 5/2024
- R.01.1 Correção NBR 9050
- R.02 Revisões - Apontamentos SEC CULT PE

**CEU DA CULTURA**

PROGRAMA TERRITÓRIOS DA CULTURA

MINISTÉRIO DA CULTURA

**GOVERNO FEDERAL**

UNIÃO E RECONSTRUÇÃO

TÍTULO DO PROJETO: **CEU DA CULTURA - NÚCLEO BÁSICO EDIFICADO** COD. MÓDULO: **NBE00**

PROPRIETÁRIO: **MINISTÉRIO DA CULTURA - SEEC - Subsecretaria de Espaços e Equipamentos Culturais**

ENDEREÇO: **Espanhadas dos Ministérios Bloco B - Zona Cívico-Administrativa, Brasília - DF - Ministério da Cultura - CEP: 70068-900** CNPJ: **01.264.142/0001-29**

AUTORIA DO PROJETO: **Arq. Celio Melis Jr** REGISTRO PROFISSIONAL: **(CAU A29553-1)**

**Arq. Ricardo Theodoro de Almeida Soares** REGISTRO PROFISSIONAL: **(CAU A296332-9)**

DISCIPLINA: **Arquitetura (A)** SIGLA: **ARQ** ETAPA DE PROJETO: **Executivo (5)**

TÍTULO DA PRANCHA: **CORTES A, B e C** REVISÃO: **R.01.1** PRANCHA Nº: **A.5.05**

ESCALA: **1/50** UNIDADES: **Metros** FOLHA: **A1+** DATA EMISSÃO: **15/04/2025**

DIREITOS AUTORAIS RESERVADOS CONFORME LEGISLAÇÃO NACIONAL E INTERNACIONAL

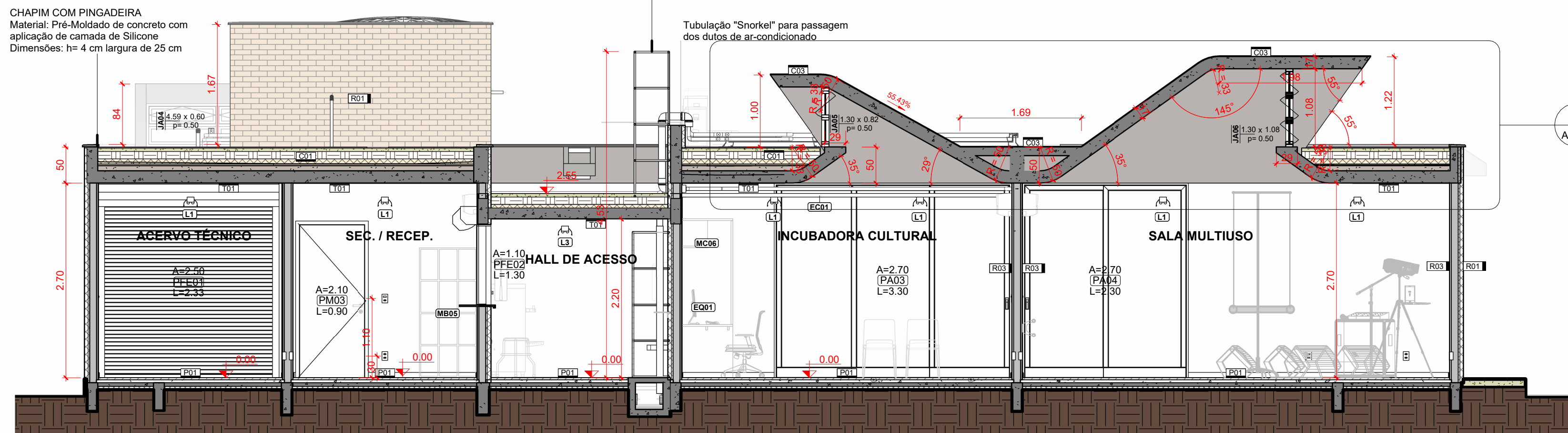

(NBE00) LEGENDA DE PORTAS						
COD.	DESCRIÇÃO	TIPO	QTD.	ÁREA TOTAL	AMBIENTE	
PA01	Porta de Alumínio - 02 folhas - correr com todas folhas deslizantes	2,70m x 2,70m	1	7,29 m²	Biblioteca	
PA02	Porta de Alumínio - 04 folhas - correr com todas folhas deslizantes	4,00m x 2,70m	1	10,80 m²	Biblioteca	
PA03	Porta de Alumínio - 03 folhas - correr com todas folhas deslizantes	3,30m x 2,70m	3	26,73 m²	Incubadora, Multiuso	
PA04	Porta de Alumínio - 02 folhas - correr com todas folhas deslizantes	2,30m x 2,70m	1	6,21 m²	Multiuso	

(NBE00) LEGENDA DE JANELAS						
COD.	DESCRIÇÃO	DIMENSÕES (LxA)	QTD.	ÁREA TOTAL	AMBIENTE	NÍVEL PEITORAL (m)
JA01	Janela de alumínio - fixa - 01 folha	2,73 x 2,25m	1	6,15 m²	Biblioteca	0,45
JA02	Janela de alumínio - correr - 02 folhas (00F+02M) Tipo 01	2,00 x 0,50m	1	1,00 m²	Vestibulo	2,20
JA03	Janela de alumínio - maximizar com bandeira inferior fixa - (01F+01M)	0,675 x 2,70m	2	3,65 m²	Biblioteca, Multiuso	-0,03
JA04	Janela de alumínio - basculante - 02 folhas (0F+02M)	4,60 x 0,60m	4	11,04 m²	Barneiro Feminino, PCD F, Barneiro Masculino, PCD M	3,20
JA05	Janela de alumínio - basculante - 02 folhas (0F+01M)	3,90 x 0,90m	2	7,02 m²	Biblioteca, Incubadora	3,20
JA06	Janela de alumínio - basculante - 03 folhas (00F+03M)	3,90 x 1,15m	2	8,97 m²	Biblioteca, Multiuso	3,20

(NBE00) LEGENDA DE MARCENARIA - COMPENSADO NAVAL						
COD.	DESCRIÇÃO	QTD.				
MC01	Marcenaria em compensado naval comp. 10,6 m x prof. 1,4 x alt. 2,2	1				
MC02	Marcenaria em compensado naval comp. 8,08 m x prof. 2,1 m x alt. 1,07	1				
MC03	Marcenaria em compensado naval comp. 3,98 m x prof. 0,70 m x alt. 2,29 m	1				
MC04	Marcenaria em compensado naval comp. 6,30 m x prof. 0,52 m	1				
MC05	Marcenaria em compensado naval comp. 1,25 m x prof. 0,40 m x alt. 2,20 m	1				
MC06	Marcenaria em compensado naval comp. 1,25 m x prof. 0,70 m x alt. 2,20 m	4				

(NBE00) LEGENDA DE MARCENARIA - MDF						
COD.	DESCRIÇÃO	QTD.				
MC07	Marcenaria de Carina em MDF - comp. 5,23 m; armário alto; prof. 40 cm h=45 cm; embudo da bancada; prof. 59 cm h=73,5 cm	1				
MC08	Marcenaria DML em MDF - comp. 1,295 m; prof. 59 cm h = 73,5 cm	1				

(NBE00) LEGENDA EQUIPAMENTOS						
COD.	DESCRIÇÃO	QTD.				
EQ01	Desktop Ultracomputo Tipo II - Padrão + 1 Monitor 23"	9				
EQ02	Desktop configuração Gamer + 2 Monitores 27" - Software de Edição de Áudio e Vídeo	1				
EQ03	Notebook Tipo II - Padrão	1				
EQ04	Impressora Multifuncional A4	1				
EQ05	Câmera Blackmagic Design Pocket Cinema Camera 4K ou 6K, ou similar	1				
EQ06	Rolo de tela fundo verde para estúdio / Iluminação no teto	1				
EQ07	Kit Áudio Est. Grav. - 1 Mesa de som Bluetooth 4 canais + 4 Headphone Extra auricular + 1 Microfone Condensador + 1 Microfone sem fio Duplo + 1 Gravador Digital + 1 Microfone Direcional para Câmera + 1	1				
EQ08	Kit Projeção - 01 Projetor de 3000 Lumens + 01 Notebook Avançado + 01 Tela de proteção Techlumes ou similar, com bolsa de proteção 2 x 2 m + 01 suporte para projetor e monitor + Kit com 4 Caixas de som ambiente. Potência RMS 50 Watts cada caixa.	1				
EQ09	Kit Apresentação Musical - 01 Mesa de Som de 08 Canais + 01 Amplificador de Potência Datal PA 1.800 + 01 Mesa de Som de 8 canais + 02 Microfones com fio + 01 Microfone sem fio + 01 Pedestal Grafo com Cachimbo Profissional +	1				
EQ10	Barra Dupla para Áudio de 4,5 metros	1				
EQ11	Colchonete Esportivo	20				
EQ12	Fogão elétrico de Indução 4 bocas	1				
EQ13	Refrigerador Tipo geladeira, com duas portas(Duplex), frost free, 450 L	1				
EQ14	Microondas Livro Branco 30 L	1				
EQ15	Furna Elétrica de Embudo 4L	1				
EQ16	Cafeteira com Jarra Térmica	1				
EQ17	Bebedouro Industrial 25 L	1				
ESP01	Espelho Cristal espessura 5mm com Moldura em Alumínio	6				
ESP02	Espelho Inclínvel Pcd Ajustável com Barra de Apoio Vertical	3				
LIX01	Lixeira de Dupla Abertura 10L Pcd	8				

(NBE00) LEGENDA AMBIENTES		
Nº	SEC. / RECEP.	ÁREA
01	SEC. / RECEP.	9,98 m²
02	ACERVO TÉCNICO	13,18 m²
03	CANTINA	6,25 m²
04	ESTÚDIO	4,82 m²
05	VESTIÁRIO SERV.	11,97 m²
06	BANHEIRO MASCULINO	3,05 m²
07	WC PCD M	11,94 m²
08	BANHEIRO FEMININO	3,02 m²
09	WC PCD F	56,11 m²
10	BIBLIOTECA	24,99 m²
11	INCUBADORA CULTURAL	31,17 m²
12	SALA MULTIUSO	89,03 m²
13	PÁTIO COBERTO	9,68 m²
14	DML / ÁREA TÉCNICA	7,21 m²
15	CANTO DA LETURIA	16,66 m²
16	CIRCULAÇÃO 01	10,30 m²
17	CIRCULAÇÃO 02	8,32 m²
18	HALL DE ACESSO	328,76 m²

(NBE00) LEGENDA ELEMENTOS DE COBERTURA		
COD.	DESCRIÇÃO	ÁREA
C01	Teto Verde - Camada vegetal rasteira (Gramma Batatas ou similar) sobre substrato de terra adubada separada com membrana Geotêxtil como camada térmica composta de Argila Expandida sobre Laje Impermeabilizada com Mantas Antidifusão.	218,17 m²
C02	Camada térmica de proteção a laje impermeabilizada feita com argila expandida (522) sobre	11,04 m²
C03	Concreto aparente com camada de aplicação de Políuretano.	11,29 m²
C04	Placa de Policarbonato Avulsor, com perfil F, e-ferm - cor: Branco	4,41 m²

(NBE00) LEGENDA REVESTIMENTOS		
COD.	DESCRIÇÃO	ÁREA
R01	Parede de Teto Maciço (1/2 peça) com impermeabilização de silicone incolor (base d'água)	365,89 m²
R02	Concreto aparente com impermeabilização de silicone incolor (base d'água)	37,35 m²
R03	Pintura acrílica branco neve sobre massa corrida aplicada em reboco	295,98 m²
R04	Revestimento -Tinta epóxi bicomponente-aplicação: rolo de lb, trincha ou pistola-acabamento: mate-textura: lisa - cor: Verde	0,40 m²
R05	Revestimento -Tinta epóxi bicomponente-aplicação: rolo de lb, trincha ou pistola-acabamento: mate-textura: lisa - cor: Azul	0,25 m²
R06	Revestimento -Tinta epóxi bicomponente-aplicação: rolo de lb, trincha ou pistola-acabamento: mate-textura: lisa - cor: Amarelo	2,84 m²
R07	Revestimento cerâmico - tipo: AZULEJO - dimensões: 20x20cm - cor: BRANCO - acabamento: ESMALTADO - espessura: 7mm - junta: 2mm	166,94 m²
R08	Granito Branco Siena (polido) e=2 cm	2,88 m²
R09	Reboco com aplicação de silicone a base d'água	27,12 m²
R10	Espuma acústica ondulada, antichama Classe B, com borraça interna para isolamento acústico - espessura=37mm	25,77 m²

(NBE00) LEGENDA PISOS URBANIZAÇÃO		
COD.	DESCRIÇÃO	ÁREA TOTAL
P01	Granito moldada in loco - cor: cinza - granilha nº 0 (cinza + branca) - pedras - juntas de dilatação em perfis plásticos 7x3mm - aplicada sobre contrapiso	264,35 m²
P02	Porcelanato 80x80cm (e 2 3mm) - borda Retificada - acabamento Anti-derrapante - largura da junta: Seca - cor: Cinza Claro	50,68 m²
P03	Tinta epóxi bicomponente aplicada sobre P01 - aplicação: rolo de lb, trincha ou pistola-acabamento: mate-textura: lisa - cor: Azul	0,24 m²
P04	Tinta epóxi bicomponente aplicada sobre P01 - aplicação: rolo de lb, trincha ou pistola-acabamento: mate-textura: lisa - cor: Verde	0,62 m²
P05	Tinta epóxi bicomponente aplicada sobre P01 - aplicação: rolo de lb, trincha ou pistola-acabamento: mate-textura: lisa - cor: Vermelho	3,47 m²
P06	Tinta epóxi bicomponente aplicada sobre P01 - aplicação: rolo de lb, trincha ou pistola-acabamento: mate-textura: lisa - cor: Amarelo	4,16 m²
P07	Sóculo h=15 cm - enchimento de alvenaria assentada com argamassa de cimento/areia (1:4) serrada	4,82 m²
P08	Solera em Granito (Branco Siena)	1,29 m²
P09	Coberura vegetal com grama do tipo Batatas com substrato de terra adubada	3,53 m²
P10	Granito moldada in loco - cor: cinza - granilha nº 0 (cinza + branca) - lavada (tipo fuligem) - juntas em perfis plásticos 7x3mm - aplicada sobre contrapiso	9,98 m²
P11	Grilha em concreto revestido com granito moldada in loco - cor: cinza - granilha nº 0 (cinza + branca) - polida	6,01 m²
P12	Solera em Granito moldada in loco (e-ferm) - cor: cinza - granilha nº 0 (cinza 70% + branca 30%) - pedras - juntas de dilatação em perfis plásticos 7x3mm nos limites dos pisos internos - aplicada sobre contrapiso	4,24 m²

(NBE00) LEGENDA PISOS TÁTEIS		
COD.	DESCRIÇÃO	QTD.
P11	Piso tátil direcional (NBR 9050-2020) em placas 25x25cm - PVC vermelho	24
P12	Piso tátil de alerta (NBR 9050-2020) em placas 25x25cm - PVC vermelho	67

(NBE00) LEGENDA DE FORRO		
COD.	DESCRIÇÃO	ÁREA
T01	Concreto aparente (fundo de laje) c/ aplicação de camada de silicone a base de água	261,01 m²

(NBE00) LEGENDA DE LUMINÁRIAS		
COD.	DESCRIÇÃO	QTD.
L1	Luminária tipo Caixa para instalação em eletrocalha; material: alumínio; acabamento: Pintura Eletrostática Branca; tipo de lâmpada: LED Tubular 48W Base E18 e/ou T12 (2X) com suporte para Eletrocalha	61
L2	Luminária Spot para lâmpada PAR com suporte para eletrocalha	11
L3	Luminária tipo Caixa para instalação de estrober; material: alumínio; acabamento: Pintura Eletrostática Branca; tipo de lâmpada: LED Tubular 48W Base T8 e/ou T12 (2X) com suporte para fixação em furo na laje	1
L4	Refletor de Jardim LED 50W 3000K preto IP65	7
L5	Poste Estilizado de Jardim 50 cm - LED 12W	2

(NBE00) LEGENDA DE TRILHOS ELÉTRICOS		
COD.	DESCRIÇÃO	METROS LINEARES
EC01	Trilho tipo Eletrocalha para alimentação Elétrica; Modelo perfurado sem Tampa; Dimensões 100 x 50 mm; Acabamento em Chapa #20 (0,95 mm) Galvanizada ou Alumínio	67,32
EC02	Trilho tipo Perfilado para alimentação Elétrica; Modelo perfurado sem Tampa; Dimensões: 38x38mm; acabamento: Chapa #20 (0,95mm) Galvanizada ou Alumínio	38,11

(NBE00) LEGENDA DE CONECTORES DE TRILHOS ELÉTRICOS		
COD.	DESCRIÇÃO	QTD.
EC03	Conexão T para Eletrocalha 100 mm x 50 mm	14
EC04	Conexão Dobras para Eletrocalha 100 mm x 50 mm	4
EC05	Conexão Dobras para Perfilado 38 x 38 mm	4
EC06	Conexão T para Perfilados 38 x 38 mm	3

LEGENDA GERAL			
<b>ANOTAÇÕES</b>	<b>Elevações</b>	<b>Ambientes</b>	<b>Identificadores</b>
<p>Referência nº do desenho na folha</p> <p>0/1000</p>	<p>00 - nº do desenho na folha</p> <p>00/1000</p>	<p>Opção 01</p> <p>Nome do ambiente</p> <p>808</p> <p>Opção 02</p> <p>nº do ambiente</p> <p>00.00m²</p>	<p>Acabamentos</p> <p>[R01] - piso</p> <p>[R02] - teto</p> <p>[R03] - parede</p> <p>[R04] - cobertura</p>
<b>Nome da vista</b>	<b>Escala da vista</b>	<b>Portas</b>	<b>Identificadores de elementos diversos</b>
10	1:50	<p>Anteprojeto</p> <p>[P01] - código</p> <p>[P02] - código</p> <p>[P03] - código</p> <p>[P04] - código</p> <p>[P05] - código</p> <p>[P06] - código</p> <p>[P07] - código</p> <p>[P08] - código</p> <p>[P09] - código</p> <p>[P10] - código</p> <p>[P11] - código</p> <p>[P12] - código</p>	<p>[MB00] - mobiliário</p> <p>[EC00] - eletrocalhas e perfilados</p> <p>[BC00] - bancadas</p> <p>[LD] - luminárias</p> <p>[EQ00] - equipamentos especiais</p> <p>[MC00] - sistema de mobiliário</p> <p>[CH00] - equipamento hidrossanitário</p>

OBSERVAÇÕES DAS REVISÕES:

R.00 Primeira Versão

R.01 Revisões - Nota Técnica N° 5/2024

R.01.1 Correção NBR 9050

R.02 Revisões - Apontamentos SEC CULT PE

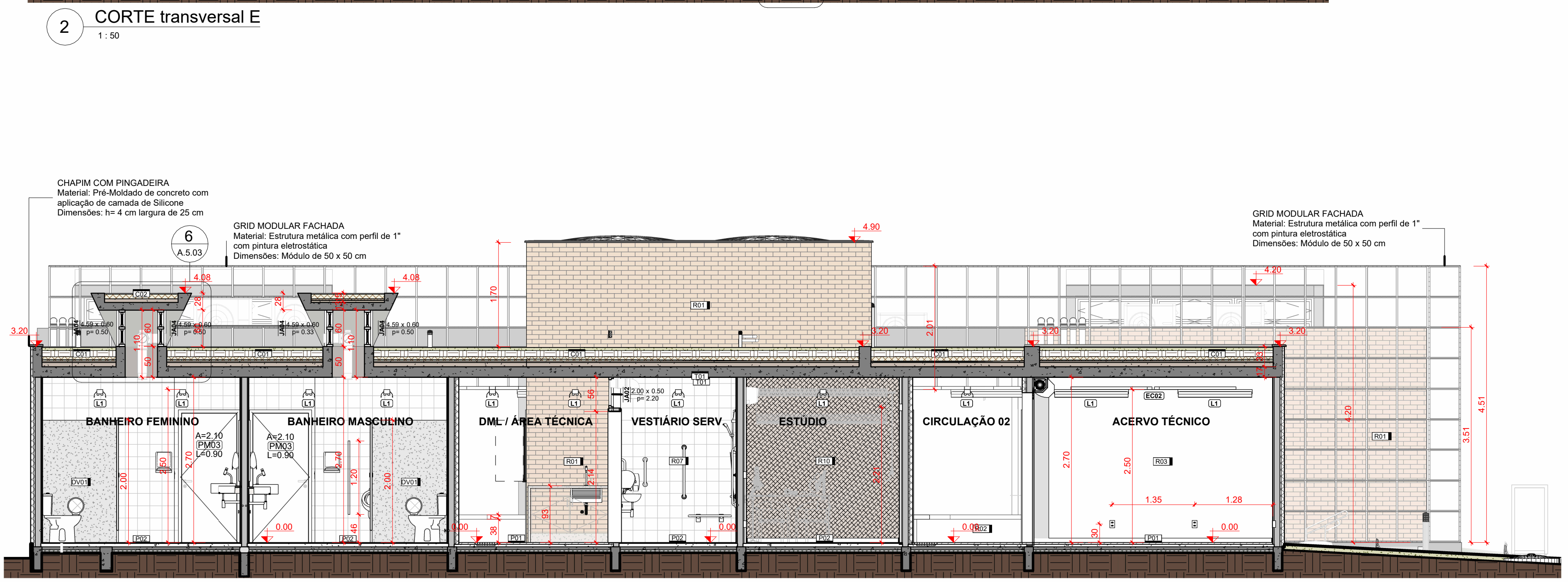
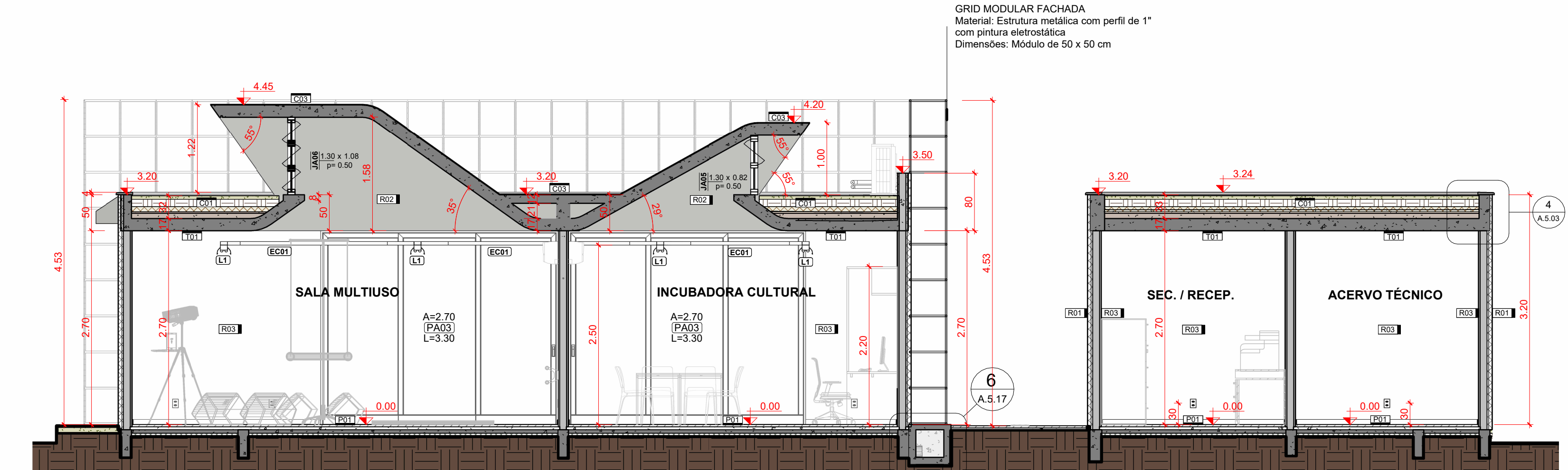

**CEU DA CULTURA** PROGRAMA TERRITÓRIOS DA CULTURA

**MINISTÉRIO DA CULTURA**

TÍTULO DO PROJETO: **CEU DA CULTURA - NÚCLEO BÁSICO EDIFICADO**

CÓD. MÓDULO: **NBE00**

PROPRIETÁRIO: **MINISTÉRIO DA CULTURA - SEEC - Subsecretaria de Espaços e Equipamentos Culturais**

ENDEREÇO: **Espanhola dos Ministérios Bloco B - Zona Cívico-Administrativa, Brasília - DF - Ministério da Cultura - CEP: 70068-900**

CNPJ: **01.264.142/0001-29**

AUTORIA DO PROJETO: **Arq. Celso Melis Jr**

REGISTRO PROFISSIONAL: **(CAU A29553-1)**

**Arq. Ricardo Theodor de Almeida Soares**

(CAU A296332-9)

DISCIPLINA: **Arquitetura (A)**

SIGLA: **ARQ**

ETAPA DE PROJETO: **Executivo (5)**

TÍTULO DA PRANCHA: **CORTES D, E e F**

REVISÃO: **R.01.1**

ESCALA: **1/50**

UNIDADES: **Metros**

FOLHA: **A1**

DATA EMISSÃO: **15/04/2025**

**A.5.06**

DIREITOS AUTORAIS RESERVADOS CONFORME LEGISLAÇÃO NACIONAL E INTERNACIONAL

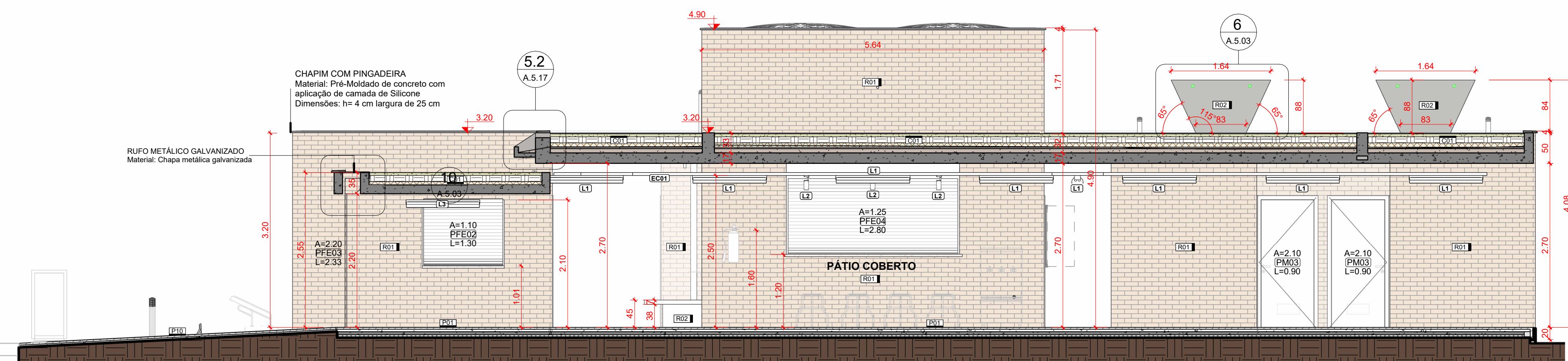

1 CORTE longitudinal G  
1:50

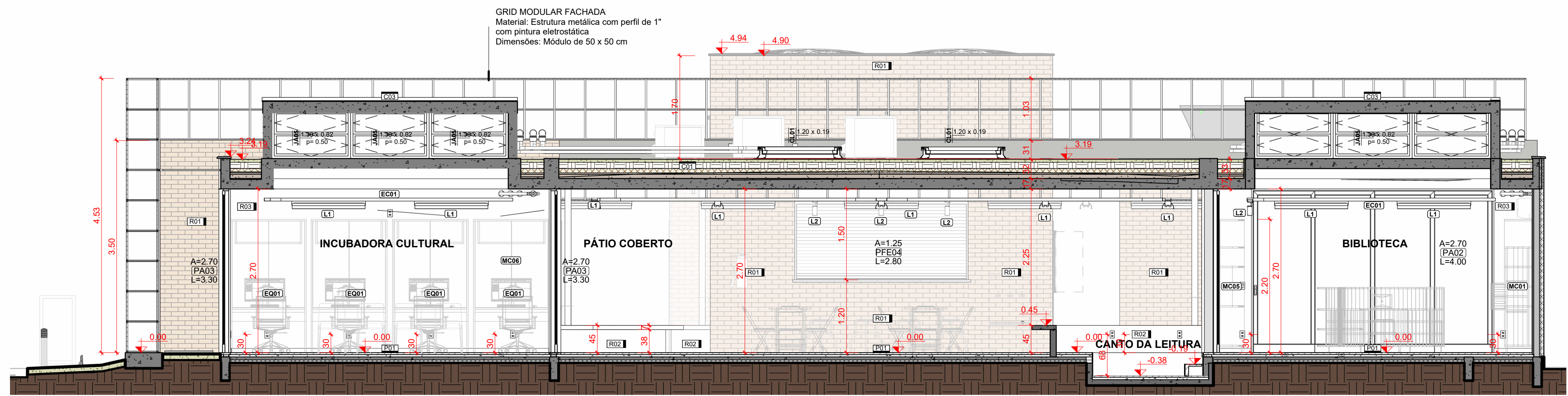

2 CORTE longitudinal H  
1:50

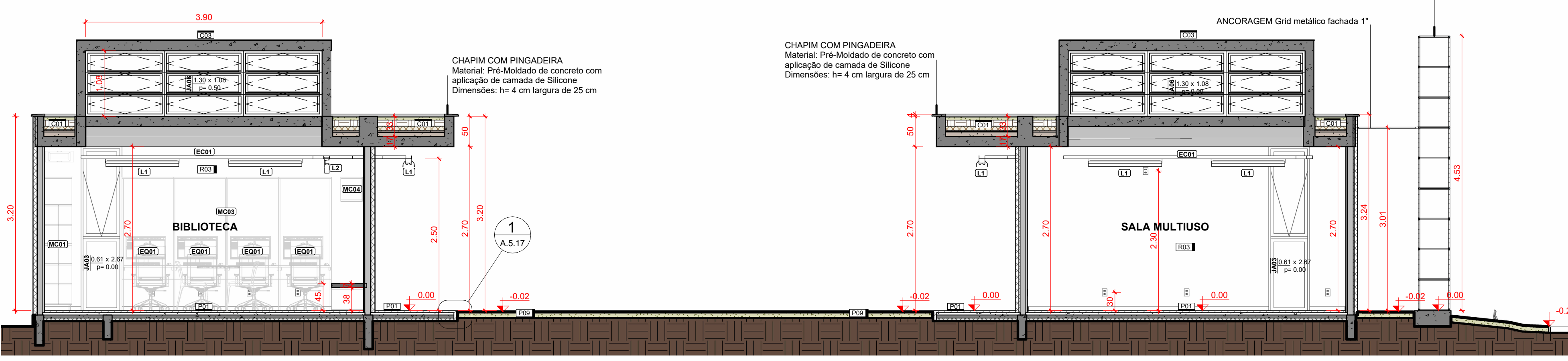

3 CORTE longitudinal I  
1:50

**LEGENDA GERAL**

**ANOTAÇÕES**

**Cortes**

Referência nº do desenho na folha

Elevações nº do desenho na folha

**Título da Vista**

Nome da vista

Escala da vista

Indicação do início da paginação de piso

**Nível**

Planta Baixa

Corte

**IDENTIFICADORES**

**Ambientes**

Opção 01

Opção 02

**Nome do ambiente**

808 ambiente

**Acabamentos**

1000 piso

1001 parede

1002 teto

1003 cobertura

**Portas**

Anteprojeto

Projeto Executivo

**Janelas**

Anteprojeto

Projeto Executivo

**Identificadores de elementos diversos**

1000 bancadas

1001 mobiliário

1002 equipamento hidrossanitário

1003 equipamentos especiais

1004 sistema de mobilidade

1005 luminárias

1006 eletrocalhas e perfisados

**(NBE00) LEGENDA DE JANELAS**

COD.	DESCRIÇÃO	DIMENSÕES (LxA)	QTD	ÁREA TOTAL	AMBIENTE	NÍVEL REFERENCIAL (m)
JAO1	Janela de alumínio - fixa - 01 folha	2,73 x 2,25m	1	6,13 m²	Biblioteca	0,45
JAO2	Janela de alumínio - correç - 02 folhas (00F02M) Tipo 01	2,00 x 0,50m	1	1,00 m²	Vestibulo	2,00
JAO3	Janela de alumínio - maximax com bandeira inferior fixa - (01F01M)	0,675 x 2,70m	2	3,65 m²	Biblioteca, Multiuso	-0,03
JAO4	Janela de alumínio - basculante - 02 folhas (01F02M)	4,60 x 0,60m	4	11,04 m²	Banheiro Feminino, PCDF F., Banheiro Masculino, PCDF M.	3,20
JAO5	Janela de alumínio - basculante - 02 folhas (01F03M)	3,90 x 0,90m	2	7,02 m²	Biblioteca, Incubadora	3,20
JAO6	Janela de alumínio - basculante - 03 folhas (00F03M)	3,90 x 1,15m	2	8,97 m²	Biblioteca, Multiuso	3,20

**(NBE00) LEGENDA DE PORTAS**

COD.	DESCRIÇÃO	TIPO	QTD	ÁREA TOTAL	AMBIENTE
PA01	Porta de Alumínio - 02 folhas - correç com todas folhas deslizantes	2,70m x 2,70m	1	7,29 m²	Biblioteca
PA02	Porta de Alumínio - 04 folhas - correç com todas folhas deslizantes	4,00m x 2,70m	1	10,80 m²	Biblioteca
PA03	Porta de Alumínio - 03 folhas - correç com todas folhas deslizantes	3,90m x 2,70m	3	26,73 m²	Incubadora, Multiuso
PA04	Porta de Alumínio - 02 folhas - correç com todas folhas deslizantes	2,30m x 2,70m	1	6,21 m²	Multiuso
PE01	Porta em chapa de aço nº 24 - enrolar - operação manual	2,30 x 2,50m	1	5,83 m²	Acesso
PE02	Porta em chapa de aço nº 24 - enrolar - operação manual	1,30 x 1,10m (pantão=1,00m)	1	1,43 m²	Secretaria
PE03	Porta em chapa de aço nº 24 - enrolar - operação manual	2,30 x 2,20m	1	5,13 m²	Hall de Acesso
PE04	Porta em chapa de aço nº 24 - enrolar - operação manual	2,80 x 1,50m (pantão=1,20m)	1	3,50 m²	Carteira
MA01	Porta de madeira - 01 folha - giro - para divisões sanitárias	0,55 x 2,00m	6	6,60 m²	Banheiro Feminino, Banheiro Masculino
MA02	Porta de madeira - 01 folha - giro - alisar p/ revestimento	0,90x2,10m (alisar 5cm)	5	9,45 m²	Banheiro Feminino, Banheiro Masculino, Carteira, Labório, Secretaria
MA03	Porta de madeira - 01 folha - giro - alisar p/ revestimento - PCD (NBR 9050) com barra horizontal e proteção inferior de Inox	0,90x2,10m com barra e proteção inferior (NBR 9050)	3	5,67 m²	Banheiro PCD F., Banheiro PCD M., Vestibulo

**(NBE00) LEGENDA AMBIENTES**

Nº	SEC. / NÍVEL	NOME	ÁREA
01	SEC. / NÍVEL	SEC. / NÍVEL	9,98 m²
02	SEC. / NÍVEL	SEC. / NÍVEL	9,98 m²
03	SEC. / NÍVEL	SEC. / NÍVEL	13,18 m²
04	SEC. / NÍVEL	SEC. / NÍVEL	6,25 m²
05	SEC. / NÍVEL	SEC. / NÍVEL	4,82 m²
06	SEC. / NÍVEL	SEC. / NÍVEL	11,97 m²
07	SEC. / NÍVEL	SEC. / NÍVEL	3,65 m²
08	SEC. / NÍVEL	SEC. / NÍVEL	11,94 m²
09	SEC. / NÍVEL	SEC. / NÍVEL	3,02 m²
10	SEC. / NÍVEL	SEC. / NÍVEL	56,11 m²
11	SEC. / NÍVEL	SEC. / NÍVEL	24,08 m²
12	SEC. / NÍVEL	SEC. / NÍVEL	31,17 m²
13	SEC. / NÍVEL	SEC. / NÍVEL	89,03 m²
14	SEC. / NÍVEL	SEC. / NÍVEL	9,68 m²
15	SEC. / NÍVEL	SEC. / NÍVEL	7,21 m²
16	SEC. / NÍVEL	SEC. / NÍVEL	16,66 m²
17	SEC. / NÍVEL	SEC. / NÍVEL	10,30 m²
18	SEC. / NÍVEL	SEC. / NÍVEL	8,32 m²
			326,76 m²

**(NBE00) LEGENDA ELEMENTOS DE COBERTURA**

COD.	DESCRIÇÃO	ÁREA
C01	Teto Verde - Camada vegetal madura (Gramma Batatas ou similar) sobre substrato de terra adubada separada com membrana Geotextil como camada térmica composta de Argila Expandida sobre Laje Impermeabilizada com Mantas Asfálticas.	216,17 m²
C02	Camada térmica de proteção a laje impermeabilizada feita com argila expandida (32Z) sola	11,04 m²
C03	Concreto aparente com camada de aplicação de Poliéster.	11,26 m²
C04	Placa de Policarbonato Alveolar, com perfil F - e=6mm - cor: Branca	4,41 m²

**(NBE00) LEGENDA REVESTIMENTOS**

COD.	DESCRIÇÃO	ÁREA
R01	Paredes de Tijolo Maciço (T2 pepil) com impermeabilização de silicone incolor (base d'água)	365,89 m²
R02	Concreto aparente com impermeabilização de silicone incolor (base d'água)	37,35 m²
R03	Pintura acrílica branco neve sobre massa corrida aplicada em reboco	205,98 m²
R04	Revestimento - Tinta epóxi bicomponente - aplicação: rolo de li. trincha ou pistola - acabamento: mate - textura: lisa - cor: Verde	0,40 m²
R05	Revestimento - Tinta epóxi bicomponente - aplicação: rolo de li. trincha ou pistola - acabamento: mate - textura: lisa - cor: Azul	0,25 m²
R06	Revestimento - Tinta epóxi bicomponente - aplicação: rolo de li. trincha ou pistola - acabamento: mate - textura: lisa - cor: Amarelo	2,84 m²
R07	Revestimento cerâmico - AZULEJO - dimensões: 20x20cm - cor: BRANCO - acabamento: ESMALTADO - espessura: 7mm - junta: 2mm	168,94 m²
R08	Granito Branco Siena (polido) e=2cm	2,88 m²
R09	Reboco com aplicação de sílica a base d'água	27,12 m²
R10	Esquadria acrílica envidraçada, antichama Classe B, com borracha interna para isolamento acústico - espessura=37mm	25,77 m²

**(NBE00) LEGENDA PISOS EDIFICAÇÃO**

COD.	DESCRIÇÃO	ÁREA
P01	Granilina moldada in loco - cor: cinza - granilha nº 0 (cinza + branca) - polida - juntas de dilatação em perfis plásticos 7x3mm - aplicada sobre contrapiso	264,35 m²
P02	Porcelanato 60x60cm (e=8mm) - borda: Relefiada - acabamento: Anti-derivação - largura da junta: Seis - cor: Cinza Claro	59,68 m²
P03	Tinta epóxi bicomponente aplicada sobre P01 - aplicação: rolo de li. trincha ou pistola - acabamento: mate - textura: lisa - cor: Azul	0,24 m²
P04	Tinta epóxi bicomponente aplicada sobre P01 - aplicação: rolo de li. trincha ou pistola - acabamento: mate - textura: lisa - cor: Verde	0,42 m²
P05	Tinta epóxi bicomponente aplicada sobre P01 - aplicação: rolo de li. trincha ou pistola - acabamento: mate - textura: lisa - cor: Vermelho	3,47 m²
P06	Tinta epóxi bicomponente aplicada sobre P01 - aplicação: rolo de li. trincha ou pistola - acabamento: mate - textura: lisa - cor: Amarelo	4,82 m²
P07	Socleira em Granito (Branco Siena)	1,29 m²
P08	Cobertura vegetal com grama do tipo Batatas com substrato de terra adubada	3,93 m²
P09	Granilina moldada in loco - cor: cinza - granilha nº 0 (cinza + branca) - lavada (tipo fulget) - juntas em perfis plásticos 7x3mm - aplicada sobre contrapiso	9,88 m²
P10	Granilina moldada in loco - cor: cinza - granilha nº 0 (cinza + branca) - lavada (tipo fulget) - juntas em perfis plásticos 7x3mm - aplicada sobre contrapiso	6,01 m²
P11	Socleira em Granito Branco Siena	4,24 m²
P12	Socleira em Granito Branco Siena	4,24 m²

**(NBE00) LEGENDA PISOS URBANIZAÇÃO**

COD.	DESCRIÇÃO	ÁREA TOTAL
P09	Cobertura vegetal com grama do tipo Batatas com substrato de terra adubada	116,04 m²
P10	Granilina moldada in loco - cor: cinza - granilha nº 0 (cinza + branca) - lavada (tipo fulget) - juntas em perfis plásticos 7x3mm - aplicada sobre contrapiso	9,88 m²

**(NBE00) LEGENDA PISOS TATEIS**

COD.	DESCRIÇÃO	QTD
P11	Placa 180 lami (NBR 9050-2020) em placas 25x25cm - PVC verde	24
P12	Placa 180 lami (NBR 9050-2020) em placas 25x25cm - PVC vermelho	67
		91

**(NBE00) LEGENDA DE FORRO**

COD.	DESCRIÇÃO	ÁREA
F01	Concreto aparente (fundo de laje) c/ aplicação de camada de sílica a base de água	261,01 m²

**(NBE00) LEGENDA DE LUMINÁRIAS**

COD.	DESCRIÇÃO	QTD.
L1	Luminária tipo Calha para instalação em eletrocalha, material: alumínio, acabamento: Pintura Eletrostática Branca, tipo de lâmpada: LED Tubular 48W Base E17	61
L2	Luminária tipo Calha para instalação em eletrocalha, material: alumínio, acabamento: Pintura Eletrostática Branca, tipo de lâmpada: LED Tubular 48W Base E17	11
L3	Luminária tipo Calha para instalação de aderente, material: alumínio, acabamento: Pintura Eletrostática Branca, tipo de lâmpada: LED Tubular 48W Base E17	7
L4	Refletor de Jardim LED 50W 3000K preto IP65	2
L5	Poste Balizador de jardim 50 cm - LED 12V	2

**(NBE00) LEGENDA DE TRILHOS ELÉTRICOS**

COD.	DESCRIÇÃO	METROS LINEARES
EC01	Trilho tipo Eletrocalha para alimentação Elétrica, Modelo perfurado sem tampa, Dimensões: 100 x 50 mm; Acabamento em Chapa #20 (0,95 mm) Galvanizada ou Alumínio	67,32
EC02	Trilho tipo Perfilado para alimentação Elétrica, Modelo perfurado sem tampa, Dimensões: 38x38mm; acabamento: Chapa #20 (0,95mm) Galvanizada ou Alumínio	38,11

**(NBE00) LEGENDA DE CONECTORES DE TRILHOS ELÉTRICOS**

COD.	DESCRIÇÃO	QTD.
EC03	Conector T para Eletrocalha 100 mm x 50 mm	14
EC04	Conector Dobra para Eletrocalha 100 mm x 50 mm	4
EC05	Conector Dobra para Perfilado 38 x 38 mm	1
EC06	Conector T para Perfilado 38 x 38 mm	3

**(NBE00) LEGENDA DE MARCENARIA - COMPENSADO NAVAL**

COD.	DESCRIÇÃO	QTD
MC01	Marcenaria em compensado naval comp. 10,6 m x prof. 1,4 x alt. 2,2	1
MC02	Marcenaria em compensado naval comp. 3,98 m x prof. 2,1 m x alt. 1,07	1
MC03	Marcenaria em compensado naval comp. 3,98 m x prof. 0,70 m x alt. 2,20 m	1
MC04	Marcenaria em compensado naval comp. 6,30 m x prof. 0,52 m	1
MC05	Marcenaria em compensado naval comp. 1,25 m x prof. 0,40 m x alt. 2,20 m	1
MC06	Marcenaria em compensado naval comp. 1,25 m x prof. 0,70 m x alt. 2,20 m	4

**(NBE00) LEGENDA DE MARCENARIA - MDF**

COD.	DESCRIÇÃO	QTD
MC07	Marcenaria da Carteira em MDF - comp. 5,23 m; armário alto; prof. 40 cm; h=45 cm; embudo da bancada; prof. 59 cm h=73,5 cm	1
MC08	Marcenaria MDF em MDF - comp. 1,285 m; prof. 59 cm h = 73,5 cm	1

**(NBE00) LEGENDA EQUIPAMENTOS**

COD.	DESCRIÇÃO	QTD.
EQ01	Desktop Ultracomputado Tipo II - Padrão + 1 Monitor 23.8"	9
EQ02	Desktop configuração Gamer + 2 Monitores 27" + Software de Edição de Audio e Video	1
EQ03	Notebook Tipo II - Padrão	1
EQ04	Impressora Multifuncional A4	1
EQ05	Camera Blackmagic Design Pocket Cinema Camera 4K ou 6k, ou similar	1
EQ06	Rolo de bobina verde para bobinado c/ fixação no teto	1
EQ07	Kit Audio Est. Grav. - 1 Mesa de som Bluetooth 4 canais + 4 Headphone Extra auricular + 1 Microfone Condensador + 1 Microfone sem fio Duplo + 1 Gravador Digital + 1 Microfone Direcional para Câmera + 1	1
EQ08	Kit Projeto: - 01 Projetor de 3500 Lumens + 01 Notebook Avançado + 01 Tela de projeção Techlumen ou similar, com bobina de projeção 2 x 2 m + 01 suporte para projetor e monitor + Kit com 4 Caixas de som ambiente. Protocolo RMS: 30 Watts cada caixa	1
EQ09	Kit Apresentação Musical - 01 Mesa de som de 08 Canais + 01 Amplificador de Potência Datal PA 1.800 + 01 Mesa de Som de 8 canais + 02 Microfones com fio - 01 Microfone sem fio - 01 Pedestal Grátis com Caviário Profissional +	1
EQ10	Barra Dupla para Aula de Dança 4,5 metros.	1
EQ11	Colchonete Esportivo	20
EQ12	Fogão mínimo de 3 bocas	1
EQ13	Refrigerador Tipo geladeira, com duas portas(Duplex), frost free, 450 L	1
EQ14	Microrondas Linha Branca 30 L	1
EQ15	Forno Elétrico de Embalar A4L	1
EQ16	Cafeteira com Jarra Térmica	1
EQ17	Bebedouro Industrial 25 L	1
ESP01	Espelho Cristal espessura 5mm com Moldura em Alumínio	1
ESP02	Espelho Inclinável PCD Ajustável com Barra de Apoio Vertical	3
LX01	Lixeira de Dupla Abertura 10L, PCD	8

**OBSERVAÇÕES DAS REVISÕES:**

R.00 Primeira Versão

R.01 Revisões - Nota Técnica N° 5/2024

R.01.1 Correção NBR 9050

R.02 Revisões - Apontamentos SEC CULT PE



TÍTULO DO PROJETO	COD. MÓDULO:
<b>CEU DA CULTURA - NÚCLEO BÁSICO EDIFICADO</b>	<b>NBE00</b>
PROPRIETÁRIO	REGISTRO PROFISSIONAL:
<b>MINISTÉRIO DA CULTURA - SEEC - Subsecretaria de Espaços e Equipamentos Culturais</b>	<b>(CAU A29553-1)</b>
ENDEREÇO	CNPJ:
Espanladas dos Ministérios Bloco B - Zona Cívico-Administrativa, Brasília - DF - Ministério da Cultura - CEP: 70068-900	<b>01.264.142/0001-29</b>
AUTORIA DO PROJETO	REGISTRO PROFISSIONAL:
<b>Arq. Celio Melis Jr</b>	<b>(CAU A29553-1)</b>
<b>Arq. Ricardo Theodor de Almeida Soares</b>	<b>(CAU A296332-9)</b>
DISCIPLINA:	SIGLA:
<b>Arquitetura (A)</b>	<b>ARQ</b>
TÍTULO DA PRANCHA	REVISÃO:
<b>CORTES G, H e I</b>	<b>R.01.1</b>
ESCALA	UNIDADES
<b>1/50</b>	<b>Metros</b>
	FOLHA
	<b>A1</b>
	DATA EMISSÃO
	<b>15/04/2025</b>
	<b>A.5.07</b>
DIREITOS AUTORAIS RESERVADOS CONFORME LEGISLAÇÃO NACIONAL E INTERNACIONAL	



1 A501(NBE00) Planta de Forro  
1:50

2 A501(NBE00) Planta de Forro - laje entrada mais baixa  
1:50

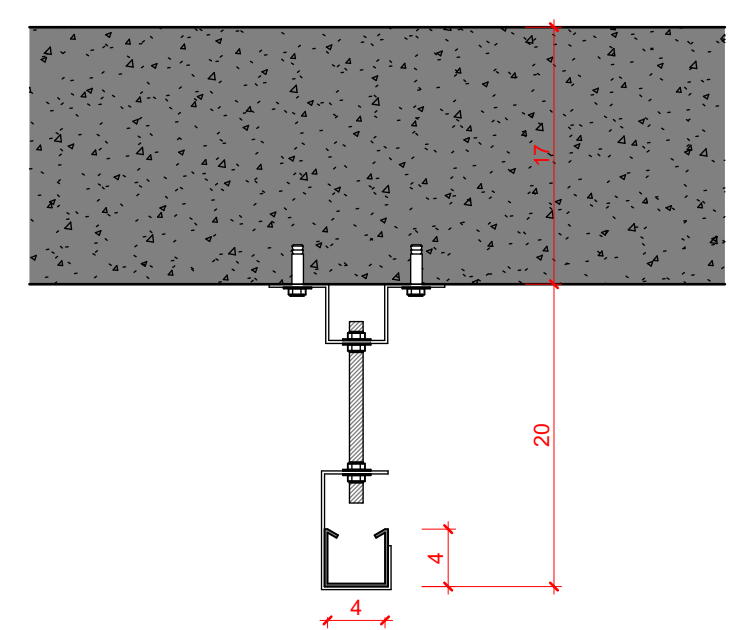

3 Tirante perfilado 38 x 38 mm  
1:5

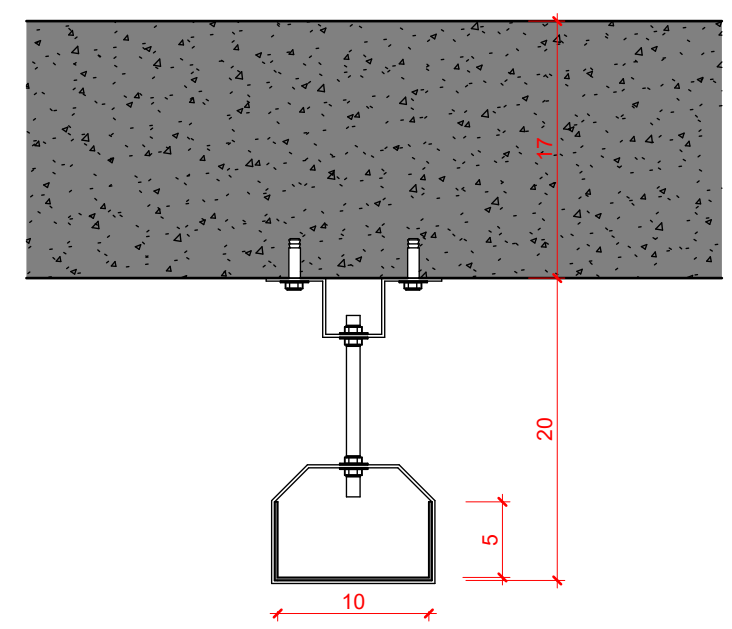

4 Tirante Eletrocalha 100 x 50 mm  
1:5

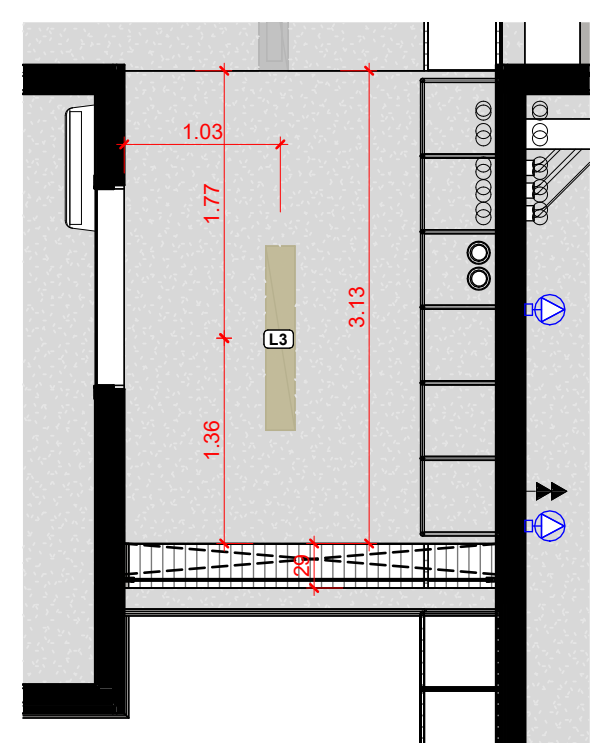

LEGENDA GERAL	
ANOTAÇÕES	
Cortes	Elevações
Referência na folha A000	Referência do desenho na folha A000
Título da Vista	
10 Nome da vista	
Escala da vista	
Indicação do início da paginação de piso	
Nível	
Planta Baixa	Corte
0.00	0.00
IDENTIFICADORES	
Ambientes	
Opção 01	Opção 02
Nome do ambiente	808
00.00m²	00.00m²
Acabamentos	
[P01] - piso	[R01] - parede
[T00] - teto	[C00] - cobertura
Portas	
Anteprojeto	Projeto Executivo
[PXX] - código	[PXX] - código
1 - Material	2 - Abertura
3 - Fechamento	4 - Perfil
5 - Cor	6 - Marca
Janelas	
Anteprojeto	Projeto Executivo
[JXX] - código	[JXX] - código
1 - Material	2 - Abertura
3 - Fechamento	4 - Perfil
5 - Cor	6 - Marca
Identificadores de elementos diversos	
[BC00] - bancadas	[MB00] - mobiliário
[PH00] - equipamento hidrossanitário	[ES00] - equipamentos especiais
[EC00] - sistema de mobiliário	[L00] - luminárias
[EC00] - eletrocalhas e perfisados	
LEGENDA DE SÍMBOLOS ELÉTRICOS	
TOMADA 2P+T	
1SA - 01 SEÇÃO	2SA - 01 SEÇÃO
[D] - 30 cm	[D] - 30 cm
[D] - 110 cm	[D] - 110 cm
[D] - 220 cm	[D] - 220 cm
[A] - 0 cm	[A] - 310 cm
INTERRUPTORES	
4x2	
01 Seção	
[D00] - 01 TECLA SIMPLES 110 cm	

(NBE00) LEGENDA DE FORRO		
COD.	DESCRIÇÃO	ÁREA
T01	Concreto aparente (fundo de laje) c/ aplicação de camada de silicone a base de água	261.01 m²
(NBE00) LEGENDA DE LUMINÁRIAS		
COD.	DESCRIÇÃO	QTD.
L1	Luminária tipo Calha para instalação em eletrocalha; material: alumínio; acabamento: Pintura Eletrostática Branca; tipo de lâmpada: LED Tubular 48W Base 61	61
L2	T8 1x12 (2x) com suporte para Eletrocalha	11
L3	Luminária Spot para lâmpada PAR com suporte para eletrocalha	11
L4	Luminária tipo Calha para instalação de sobrepôr; material: alumínio; acabamento: Pintura Eletrostática Branca; tipo de lâmpada: LED Tubular 48W Base T8 1x12 (2x) com suporte para fixação em laje	1
L5	Refletor de Jardim LED 50W 3000K preto IP65	2
L6	Planta Iluminador de jardim 50 cm - LED 12W	7
(NBE00) LEGENDA DE TRILHOS ELÉTRICOS		
COD.	DESCRIÇÃO	METROS LINEARES
EC01	Trilho tipo Eletrocalha para alimentação Elétrica; Modelo perfurado sem tampa; Dimensões 100 x 50 mm; Acabamento em Chapa #20 (0.95 mm) Galvanizada ou Alumínio	97.32
EC02	Trilho tipo Perfilado para alimentação Elétrica; Modelo perfurado sem tampa; Dimensões: 38x38mm; acabamento: Chapa #20 (0.95mm) Galvanizada ou Alumínio	38.11
(NBE00) LEGENDA DE CONECTORES DE TRILHOS ELÉTRICOS		
COD.	DESCRIÇÃO	QTD.
EC03	Conexão T para Eletrocalha 100 mm x 50 mm	14
EC04	Conexão Dobra para Eletrocalha 100 mm x 50 mm	4
EC05	Conexão Dobra para Perfilado 38 x 38 mm	4
EC06	Conexão T para Perfilados 38 x 38 mm	3
(NBE00) LEGENDA ELEMENTOS DE COBERTURA		
COD.	DESCRIÇÃO	ÁREA
C01	Teto Verde - Camada vegetal rasteira (Gramma Batatas ou similar) sobre substrato de terra adubada separada com membrana Geotêxtil como camada térmica composta de Argila Expandida sobre Laje Impermeabilizada com Membr. Asfáltica.	218.17 m²
C02	Camada térmica de proteção a laje impermeabilizada feita com argila expandida (3222) solta	11.04 m²
C03	Concreto Aparente com camada de aplicação de Políurea.	11.29 m²
C04	Placa de Polícarbonato Alveolar, com perfil F - e 6mm - cor: Branca	4.41 m²
(NBE00) LEGENDA ELEMENTOS COMPLEMENTARES DE COBERTURA		
COD.	DESCRIÇÃO	Comprimento (m) TOTAL
C05	Ruído de Chapa Metálica Galvanizada Dobrada	2.43
C06	Chapim Pré-Moldado de Concreto c/ Pingadeira c/ aplicação de camada de Silicone	115.83

OBSERVAÇÕES DAS REVISÕES:

R.00 Primeira Versão

R.01 Revisões - Nota Técnica N° 5/2024

R.01.1 Correção NBR 9050

R.02 Revisões - Apontamentos SEC CULT PE

**CEU DA CULTURA**

PROGRAMA TERRITÓRIOS DA CULTURA

GOVERNO FEDERAL

MINISTÉRIO DA CULTURA

UNIAO E RECONSTRUÇÃO

---

TÍTULO DO PROJETO: **CEU DA CULTURA - NÚCLEO BÁSICO EDIFICADO**

CÓD. MÓDULO: **NBE00**

PROPRIETÁRIO: **MINISTÉRIO DA CULTURA - SEEC - Subsecretaria de Espaços e Equipamentos Culturais**

ENDEREÇO: **Esplanada dos Ministérios Bloco B - Zona Cívico-Administrativa, Brasília - DF - Ministério da Cultura - CEP: 70068-900**

CNPJ: **01.264.142/0001-29**

AUTORIA DO PROJETO: **Arq. Celio Melis Jr**

REGISTRO PROFISSIONAL: **(CAU A29553-1)**

DISCIPLINA: **Arquitetura (A)**

ETAPA DE PROJETO: **(CAU A296332-9)**

SIGLA: **ARQ**

Executivo (5)

TÍTULO DA PRANCHA: **PLANTA DE FORRO**

REVISÃO: **R.01.1**

PRANCHA Nº:

ESCALA: **INDICADA**

UNIDADES: **Metros**

FOLHA: **A1**

DATA EMISSÃO: **15/04/2025**

**A.5.08**

DIREITOS AUTORAIS RESERVADOS CONFORME LEGISLAÇÃO NACIONAL E INTERNACIONAL

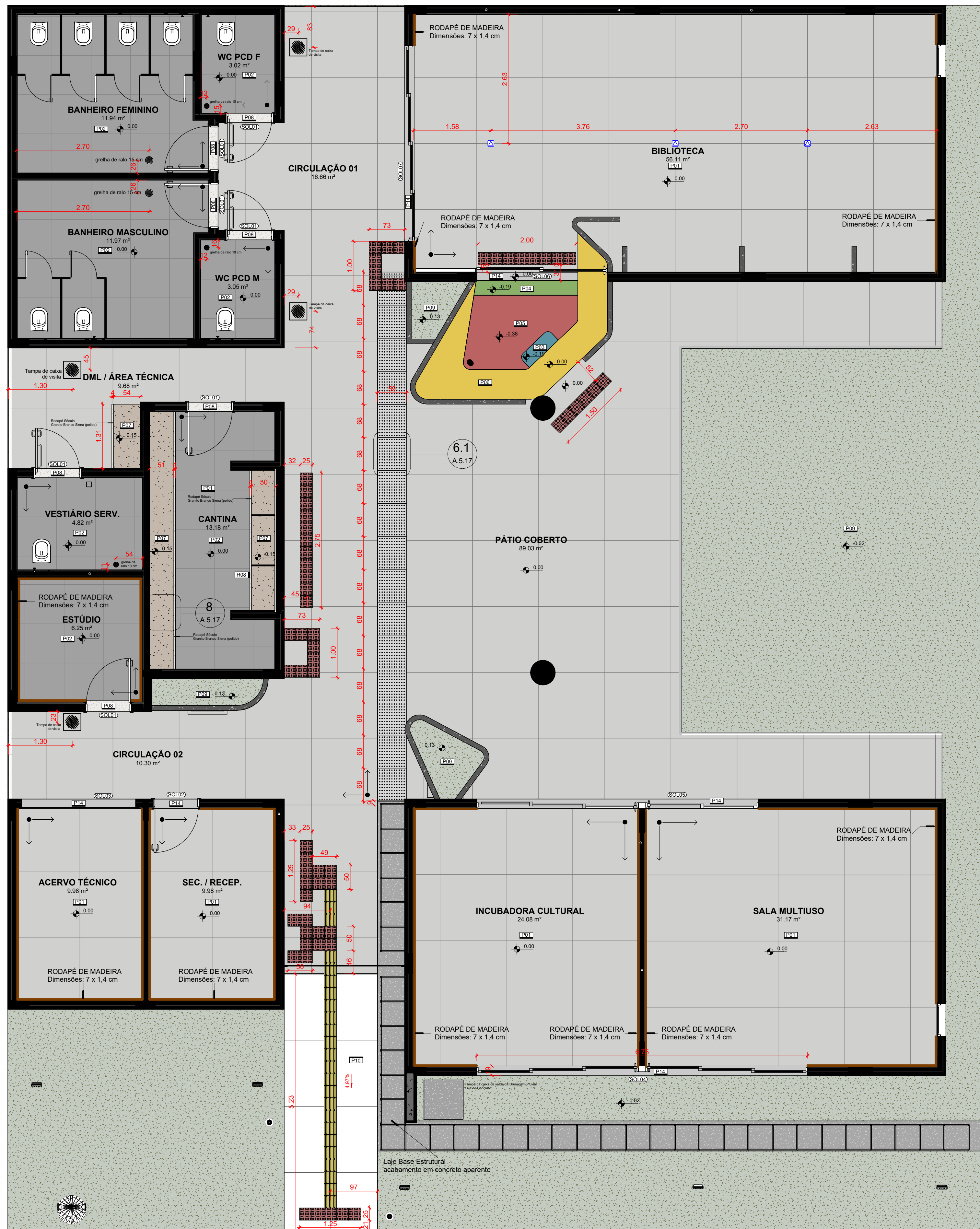

**LEGENDA GERAL**

**ANOTAÇÕES**

Cortes	Elevações
Referência no desenho na folha	00 - nº do desenho na folha
A000 - nº da folha	A000 - nº da folha

**10 Nome da vista**  
Escala da vista

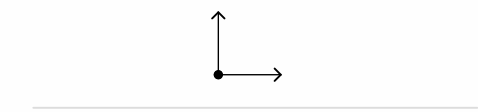

**Nível**

Planta Base 0.00 Corte 0.00

**IDENTIFICADORES**

Opção 01	Opção 02
Nome do ambiente	Nome do ambiente
00.00m²	00.00m²

**Acabamentos**

[P00] - piso	[E01] - parede	[L00] - teto	[C00] - cobertura
--------------	----------------	--------------	-------------------

**Anteprojeto**

Anteprojeto	Projeto Executivo
JX00 - código	JX00 - código
1 - Material utilizado que pode ser:	1 - Material utilizado que pode ser:
A - Alvenaria	A - Alvenaria
B - Madeira	B - Madeira
C - Vidro	C - Vidro
D - Ferro	D - Ferro
E - Plástico	E - Plástico
F - Tinta	F - Tinta

**Identificadores de elementos diversos**

[E000] - bancadas	[E000] - bancadas
[M000] - mobiliário	[M000] - mobiliário
[H000] - equipamento hidrossanitário	[H000] - equipamento hidrossanitário
[E000] - equipamentos especiais	[E000] - equipamentos especiais
[S000] - sistema de mobiliário	[S000] - sistema de mobiliário
[L000] - luminárias	[L000] - luminárias
[E000] - eletrocalhas e perfisados	[E000] - eletrocalhas e perfisados

**LEGENDA DE SÍMBOLOS ELÉTRICOS**

**TOMADA 2P+T**

16A - 01 SEÇÃO	20A - 01 SEÇÃO
D> 30 cm	D> 30 cm
D> 110 cm	D> 110 cm
D> 220 cm	D> 220 cm
0 cm	0 cm

**INTERRUPTORES**

01 Seção

D> 01 TIPLA SIMPLES 110 cm



**LEGENDA CONTRAPISOS DA EDIFICAÇÃO**

Contrapiso para Piso Granítica Polida - P01  
-3.0 cm em relação ao nível 0 dos pisos acabados

NOTA  
Toda a área onde será aplicado o piso P01 - Granítica Polida está sendo indicada na planta de piso com o mesmo nível 0.0, evitando qualquer desnível dentro da edificação para fins de adequação a acessibilidade universal, no entanto, recomendamos que sejam aplicados leves calamentos de 0.5 %, acompanhando as orientações das setas indicadas nesta planta de contrapisos para facilitar o escoamento de eventuais lavagens. Devido a escala, como os desníveis oriundos dessas pequenas inclinações serão milimétricos, eles não estão indicados nos demais desenhos técnicos.

Contrapiso para Soleiras de Granito - SOL01  
-2.5 cm em relação ao nível 0 dos pisos acabados

Contrapiso para Piso Porcelanato - P02  
-1.5 cm em relação ao nível 0 dos pisos acabados

**4 PLANTA DE CONTRAPISOS - CAIMENTOS**  
1:75

**(NBE00) LEGENDA PISOS EDIFICAÇÃO**

COD.	DESCRIÇÃO	ÁREA
P01	Granítica moldada in loco - cor: cinza - granilha nº 0 (cinza + branca) - polida - juntas de dilatação em perfis plásticos 7x3mm - aplicada sobre contrapiso	264.35 m²
P02	Porcelanato 80x80 (a 8mm) - borda Retificada - acabamento Anti-derrapante - largura da junta: Seix - cor: Cinza Claro	50.68 m²
P03	Tinta epóxi bicomponente aplicada sobre P01 - aplicação: rolo de lá, trincha ou pistola - acabamento: mate - textura: lisa - cor: Azul	0.24 m²
P04	Tinta epóxi bicomponente aplicada sobre P01 - aplicação: rolo de lá, trincha ou pistola - acabamento: mate - textura: lisa - cor: Verde	0.82 m²
P05	Tinta epóxi bicomponente aplicada sobre P01 - aplicação: rolo de lá, trincha ou pistola - acabamento: mate - textura: lisa - cor: Vermelho	3.47 m²
P06	Tinta epóxi bicomponente aplicada sobre P01 - aplicação: rolo de lá, trincha ou pistola - acabamento: mate - textura: lisa - cor: Amarelo	4.16 m²
P07	Sóculo h=15 cm - enchimento de alvenaria assentada com argamassa de cimento areia (1:4) sarrafeada	4.82 m²
P08	Soleira em Granito (Branco Siena)	1.29 m²
P09	Cobertura vegetal com grama do tipo Batatais com substrato de terra dubada	3.53 m²
P10	Granítica moldada in loco - cor: cinza - granilha nº 0 (cinza + branca) - lavada (tipo fulgor) - juntas em perfis plásticos 7x3mm - aplicada sobre contrapiso	9.98 m²
P13	Grilha em concreto revestido com granítica moldada in loco - cor: cinza - granilha nº 0 (cinza + branca) - polida	6.01 m²
P14	Soleira em Granítica moldada in loco (h=8mm) - cor: cinza - granilha nº 0 (cinza 70% + branca 30%) - polida - juntas de dilatação em perfis plásticos 7x3mm nos limites dos pisos interiores - aplicada sobre contrapiso	4.24 m²

**(NBE00) LEGENDA PISOS TÁTEIS**

COD.	DESCRIÇÃO	QTDE
P11	Piso tátil direcional (NBR 9050-2020) em placas 25x25cm - PVC vermelho	24
P12	Piso tátil de alerta (NBR 9050-2020) em placas 25x25cm - PVC vermelho	67
		91

**(NBE00) LEGENDA PISOS URBANIZAÇÃO**

COD.	DESCRIÇÃO	ÁREA TOTAL
P09	Cobertura vegetal com grama do tipo Batatais com substrato de terra dubada	118.04 m²
P10	Granítica moldada in loco - cor: cinza - granilha nº 0 (cinza + branca) - lavada (tipo fulgor) - juntas em perfis plásticos 7x3mm - aplicada sobre contrapiso	9.98 m²

**(NBE00) SOLEIRAS**

COD.	Piso (descrição anteprojeto)	DIMENSÕES	QTD
SOL01	Soleira em Granito Branco Siena	19,2 cm x 94,2 cm	7
SOL02	Soleira em granítica cinza sem junta	19,2 cm x 94,2 cm	1
SOL03	Soleira em granítica cinza sem junta	19,2 cm x 233 cm	1
SOL04	Soleira em granítica cinza sem junta	19,2 cm x 675 cm	1
SOL05	Soleira em granítica cinza sem junta	19,2 cm x 575 cm	1
SOL06	Soleira em granítica cinza sem junta	19,2 cm x 207 cm	1
SOL07	Soleira em granítica cinza sem junta	19,2 cm x 400 cm	1

**(NBE00) RODAPÉ**

Descrição	Comprimento (m)
Rodapé de Madeira maciça de 7 cm x 1,4 cm	66.40

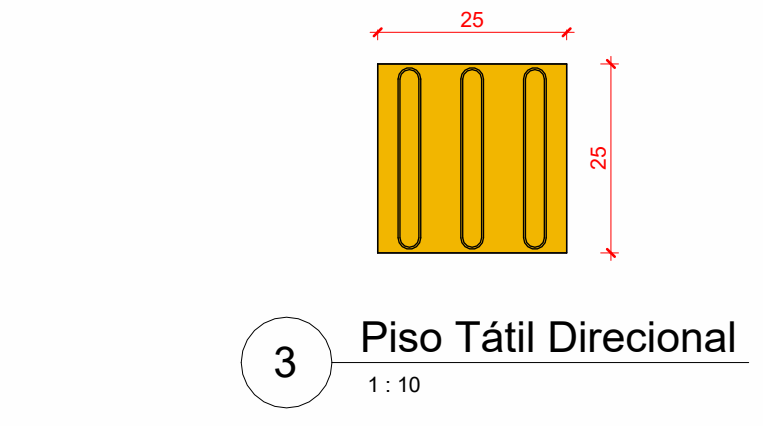
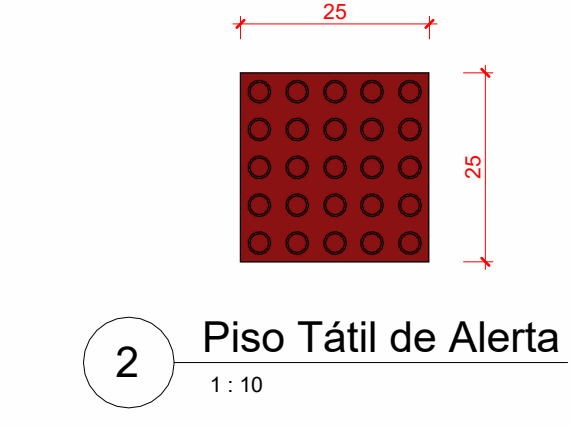

**1 PAGINAÇÃO DE PISO**  
1:50

**OBSERVAÇÕES DAS REVISÕES:**

R.00 Primeira Versão  
R.01 Revisões - Nota Técnica N° 5/2024  
R.01.1 Correção NBR 9050  
R.02 Revisões - Apontamentos SEC CULT PE

**CEU DA CULTURA** PROGRAMA TERRITÓRIOS DA CULTURA

**MINISTÉRIO DA CULTURA**

**GOVERNO FEDERAL** BRASIL UNIÃO E RECONSTRUÇÃO

**TÍTULO DO PROJETO**  
CEU DA CULTURA - NÚCLEO BÁSICO EDIFICADO

**CÓD. MÓDULO:**  
NBE00

**PROPRIETÁRIO**  
MINISTÉRIO DA CULTURA - SEEC - Subsecretaria de Espaços e Equipamentos Culturais

**ENDEREÇO**  
Espanlada dos Ministérios Bloco B - Zona Cívica-Administrativa, Brasília - DF - Ministério da Cultura - CEP: 70068-900

**CNPJ:**  
01.264.142/0001-29

**AUTORIA DO PROJETO**  
Arq. Celio Melis Jr  
Arq. Ricardo Theodoro de Almeida Soares

**REGISTRO PROFISSIONAL:**  
(CAU A296332-9)  
(CAU A296332-9)

**DISCIPLINA:**  
Arquitetura (A)

**SIGLA:**  
ARQ

**ETAPA DE PROJETO:**  
Executivo (5)

**TÍTULO DA PRANCHA**  
PLANTA DE PAGINAÇÃO DE PISO

**REVISÃO**  
R.01.1

**ESCALA**  
1/50

**UNIDADES**  
Metros

**FOLHA**  
A1

**DATA EMISSÃO**  
15/04/2025

**PRANCHA Nº:**  
A.5.09

DIREITOS AUTORAIS RESERVADOS CONFORME LEGISLAÇÃO NACIONAL E INTERNACIONAL

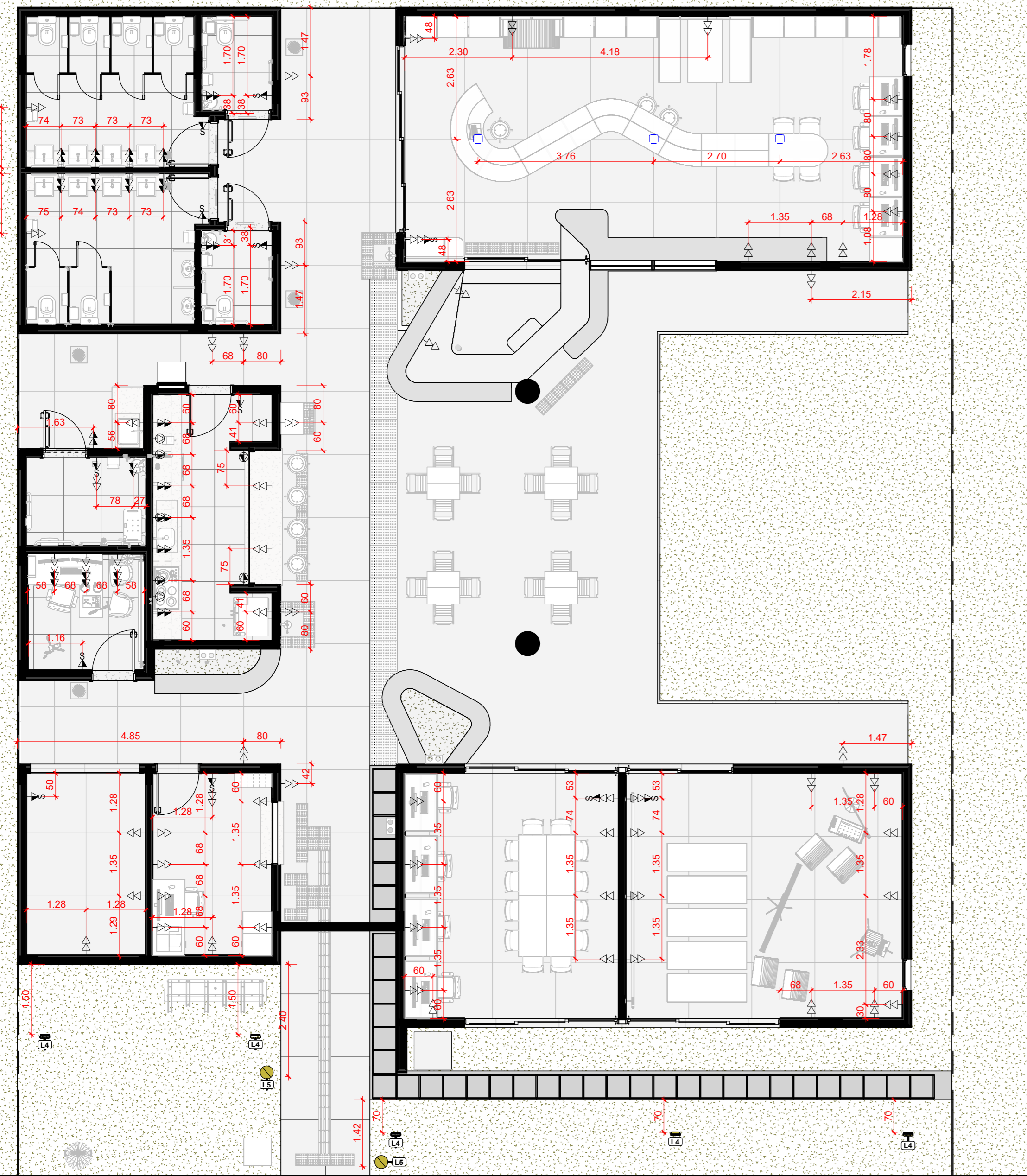

1 NBE00 Planta Baixa Layout Pontos de Elétrica  
1:75



2 A501(NBE00) Planta de Forro Pontos de Elétrica  
1:75

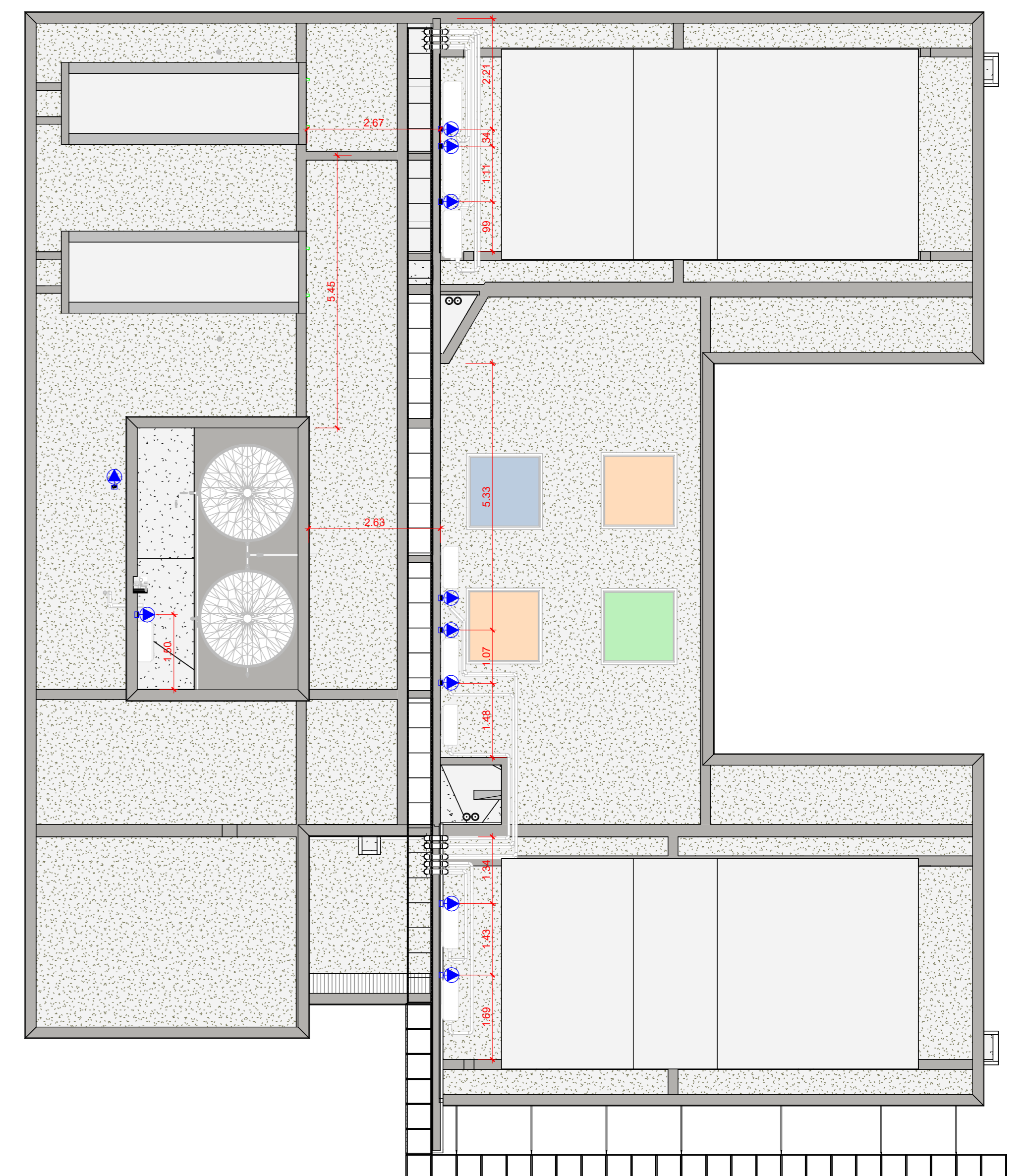

3 NBE00 Planta de Cobertura Layout Pontos de Elétrica  
1:75

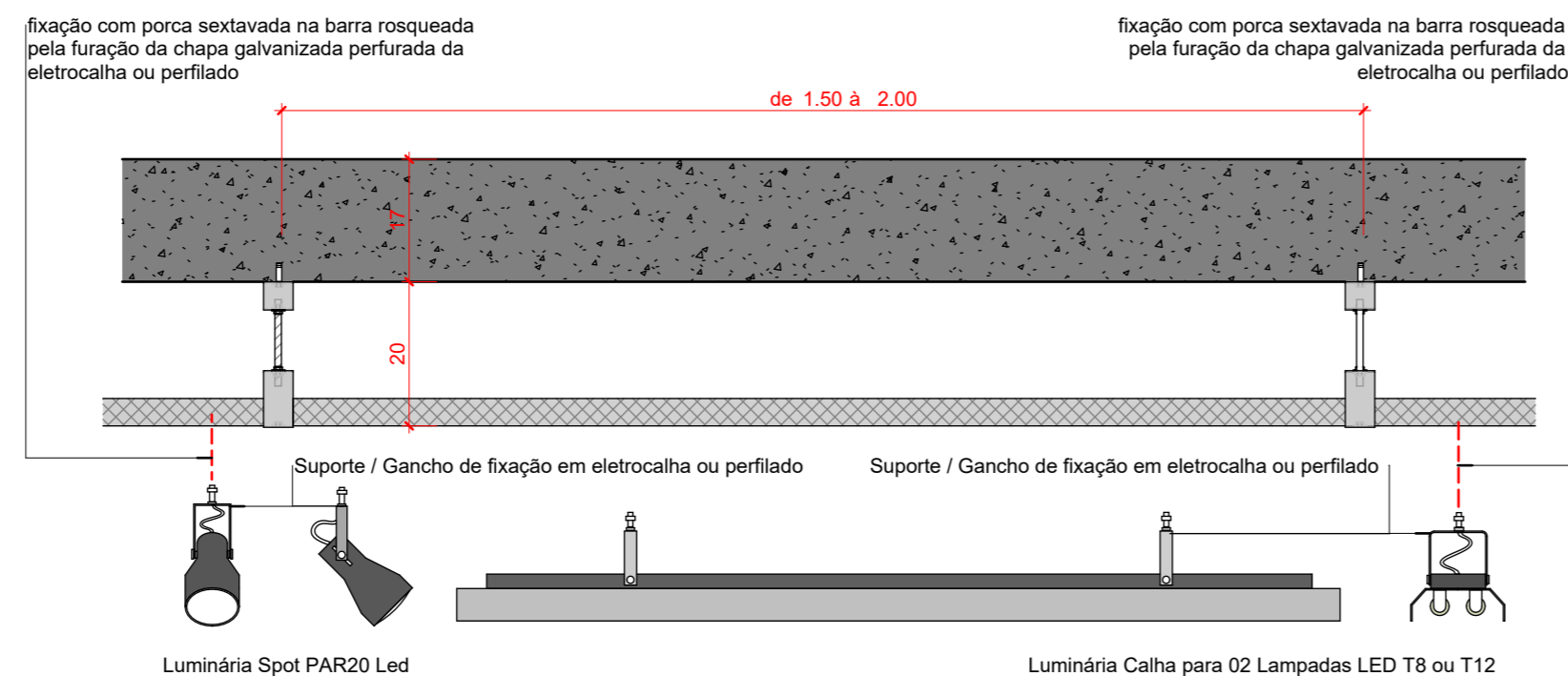

4 Fixação luminárias Eletrocalhas e Perfilados  
1:10

(NBE00) LEGENDA DE DISPOSITIVOS ELÉTRICOS - TOMADAS		
COD.	DESCRIÇÃO	QTD
TOM01	Tomada 2P+T 10A (2 seções) - 0,00 a 0,30m	66
TOM02	Tomada 2P+T 10A (2 seções) - 0,30 a 1,10m	20
TOM03	Tomada 2P+T 10A (2 seções) - acima 1,10m	7
TOM04	Tomada 2P+T 20A (1 seção) - 0,00 a 0,30m	2
TOM05	Tomada 2P+T 20A (1 seção) - 0,30 a 1,10m	5
TOM06	Tomada 2P+T 20A (1 seção) - 1,10m a 2,20m	1
TOM07	Tomada 2P+T 20A (1 seção) - acima 2,20m	11
TOME1	Tomada 2P+T 10A (1 seção) + Interruptor simples (1 seção)	12
TOMP1	Tomada de Piso 2P+T 15A (1 seção)	3
Total geral		

(NBE00) LEGENDA DE LUMINÁRIAS		
COD.	DESCRIÇÃO	QTD
L1	Luminária tipo Calha para instalação em eletrocalha; material: alumínio; acabamento: Pintura Eletrostática Branca; tipo de lâmpada: LED Tubular 48W Base T8 e/ou T12 (20) com suporte para Eletrocalha	61
L2	Luminária Spot para lâmpada PAR com suporte para eletrocalha	11
L3	Luminária tipo Calha para instalação de sobressol; material: alumínio; acabamento: Pintura Eletrostática Branca; tipo de lâmpada: LED Tubular 48W Base T8 e/ou T12 (20) com suporte para fixação em forro na laje	1
L4	Refletor de Jardim LED 50W 3000K preto IP65	7
L5	Placa Balizador de jardim 50 cm - LED 10W	2

LEGENDA DE SÍMBOLOS ELÉTRICOS	
TOMADA 2P+T	
10A - 01 SEÇÃO	20A - 01 SEÇÃO
D > 30 cm	D > 30 cm
D > 110 cm	D > 110 cm
D > 220 cm	D > 220 cm
0 cm	0 cm
INTERRUPTORES	
4x2	
01 Seção	
D > 01 TECLA SIMPLES 110 cm	

OBSERVAÇÕES DAS REVISÕES:

- R.00 Primeira Versão
- R.01 Revisões - Nota Técnica No 5/2024
- R.01.1 Correção NBR 9050
- R.02 Revisões - Apontamentos SEC CULT PE

TÍTULO DO PROJETO	COD. MÓDULO:
<b>CEU DA CULTURA - NÚCLEO BÁSICO EDIFICADO</b>	<b>NBE00</b>
PROPRIETÁRIO	
<b>MINISTÉRIO DA CULTURA - SEEC - Subsecretaria de Espaços e Equipamentos Culturais</b>	
ENDEREÇO	CNPJ:
Espanlada dos Ministérios Bloco B - Zona Cívico-Administrativa, Brasília - DF - Ministério da Cultura - CEP: 70068-900	<b>01.264.142/0001-29</b>
AUTORIA DO PROJETO	REGISTRO PROFISSIONAL:
<b>Arq. Celio Melis Jr</b>	<b>(CAU A29553-1)</b>
<b>Arq. Ricardo Theodoro de Almeida Soares</b>	<b>(CAU A296332-9)</b>
DISCIPLINA:	SIGLA:
<b>Arquitetura (A)</b>	<b>ARQ</b>
TÍTULO DA PRANCHA	REVISÃO
<b>PLANTAS LAYOUT PONTOS DE ELÉTRICA</b>	<b>R.01.1</b>
ESCALA	FOLHA
<b>INDICADA</b>	<b>A1+</b>
UNIDADES	DATA EMISSÃO
<b>Metros</b>	<b>15/04/2025</b>
<b>A.5.10</b>	

DIREITOS AUTORAIS RESERVADOS CONFORME LEGISLAÇÃO NACIONAL E INTERNACIONAL