

LEGENDA GERAL

ANOTAÇÕES

Cortes Elevações

Referência nº do desenho na folha nº da folha

0 000

Referência nº do desenho na folha nº da folha

A000

Título da Vista

10 Nome da vista

Escala da vista

Indicação do início da paginação de piso

Nível

Planta Baixa 0.00

Corte 0.00

IDENTIFICADORES

Ambientes

Opção 01 Opção 02

Nome do ambiente 00 00m² 808 ambiente

Acabamentos

EQ01 - piso EQ02 - parede EQ03 - teto EQ04 - cobertura

Portas

Anteprojeto Projeto Executivo

(PX00) - código

1 - Alvenaria 2 - Acabamento 3 - Forro 4 - Pintura 5 - Vidro

Janelas

Anteprojeto Projeto Executivo

(JX00) - código

1 - Alvenaria 2 - Acabamento 3 - Forro 4 - Pintura 5 - Vidro

Identificadores de elementos diversos

EQ000 - bancadas

MB00 - mobiliário

CH000 - equipamento hidrossanitário

EQ001 - equipamentos especiais

EQ002 - sistema de mobiliário

EQ003 - luminárias

EQ004 - eletrocalhas e perfisados

1 NBE00 Layout Mobiliários
1:75

2 NBE00 Layout Equipamentos
1:75

OBSERVAÇÕES DAS REVISÕES:

R.00 Primeira Versão

R.01 Revisões - Nota Técnica Nº 5/2024

R.01.1 Correção NBR 9050

R.02 Revisões - Apontamentos SEC CULT PE

(NBE00) LEGENDA DE MOBILIÁRIO

COD.	DESCRIÇÃO	QTDE
MB01	Conjunto de Mesa dobrável com 4 Cadeiras	4
MB02	Mesa retangular em MDF sobre cavaletes de aço 1200x600x720mm	4
MB03	Mesa em L retangular com gaveteiro à esquerda 1600x50 x 700 x 740mm	1
MB04	Mesa retangular 1600x700x740mm	1
MB05	Estante uma face 800x300x1800mm	2
MB06	Arquivo de plástico em aço com quatro gavetas montadas sobre trilhos telescópicos	16
MB07	Cadeira ergonômica estofada, sem braço	10
MB08	Cadeira giratória espaldar médio com braço	10
MB09	Platônea fixa com pedalete madeira tipo pino	2
MB10	Barquilha, empilhável, com assento em madeira compensada, montada sobre estrutura tubular de aço	7

(NBE00) LEGENDA DE MOBILIÁRIO URBANO

COD.	DESCRIÇÃO	QTDE
MBU01	Lixeira Metálica Dupla 60 L, em tubo de aço carbono e cesto em chapa de aço com pintura eletrolítica	1
MBU02	Bicicletário - Suporte para apoio de 5 Bicycletes em tubo de aço galvanizado 0,2 x 1,12	1

(NBE00) LEGENDA DE MARCENARIA - COMPENSADO NAVAL

COD.	DESCRIÇÃO	QTDE
MC01	Marcenaria em compensado naval comp. 10,6 m x prof. 1,4 x alt. 2,2	1
MC02	Marcenaria em compensado naval comp. 6,08 m x prof. 2,1 m x alt. 1,07	1
MC03	Marcenaria em compensado naval comp. 3,98 m x prof. 0,70 m x alt. 2,20 m	1
MC04	Marcenaria em compensado naval comp. 1,25 m x prof. 0,40 m x alt. 2,20 m	1
MC05	Marcenaria em compensado naval comp. 1,25 m x prof. 0,40 m x alt. 2,20 m	1
MC06	Marcenaria em compensado naval comp. 1,25 m x prof. 0,70 m x alt. 2,20 m	4

(NBE00) LEGENDA DE MARCENARIA - MDF

COD.	DESCRIÇÃO	QTDE
MC07	Marcenaria da Cantina em MDF - comp. 5,23 m, armário alto, prof. 40 cm, h=45 cm, embaixo da bancada: prof. 50 cm h=73,5 cm	1
MC08	Marcenaria DML em MDF - comp. 1,285 m, prof. 50 cm h=73,5 cm	1

(NBE00) LEGENDA EQUIPAMENTOS

COD.	DESCRIÇÃO	QTD.
EQ01	Desktop Ultracompacto Tipo II - Padrão + 1 Monitor 23.8"	4
EQ02	Desktop configuração Gamer + 2 Monitores 27" - Software de Edição de Áudio e Vídeo	1
EQ03	Notebook Tipo II - Padrão	1
EQ04	Impressora Multifuncional A4	1
EQ05	Câmera Blackmagic Design Pocket Cinema Camera 4K ou 6K, ou similar	1
EQ06	Rolo de tela fundo verde para estúdio ou tração no teto	1
EQ07	Kit Áudio Est. Grav. - 1 Mesa de som Bluetooth 4 canais + 4 Headphone Extra auricular + 1 Microfone Condensador + 1 Microfone sem fio Duplo + 1 Gravador Digital + 1 Microfone Direcional para Câmera + 1	1
EQ08	Kit Projeção - 01 Projetor de 3000 Lumens + 01 Notebook Avançado + 01 Tela de projeção Techlumen ou similar, com bolsa de proteção 2 x 2 m + 01 Poltrona RMS 30 W/alt cada cara	1
EQ09	Kit Apresentação Musical - 01 Mesa de Som de 08 Canais + 01 Amplificador de Potência Dattrel PA 1.800 + 01 Mesa de Som de 8 canais + 02 Microfones com fio + 01 Microfone sem fio + 01 Pedestal Girafa com Cachimbo Profissional +	1
EQ10	Barra Dupla para Aula de Dança 4,5 metros	1
EQ11	Colchonete Esportivo	20
EQ12	Fogão elétrico de indução 4 bocas	1
EQ13	Refrigerador Tipo geladeira, com duas portas(Duplex), frost free, 450 L	1
EQ14	Microondas Lixira Branca 30 L	1
EQ15	Forno Elétrico de Embutir 44L	1
EQ16	Cafeteira com Jarra Térmica	1
EQ17	Bebedouro Industrial 25 L	1
ESP01	Espelho Cristal espessura 5mm com Moldura em Alumínio	8
ESP02	Espelho Inclínvel Pcd Ajustável com Barra de Apoio Vertical	3
LIX01	Lixeira de Dupla Abertura 10L Pcd	8

CEU DA CULTURA

PROGRAMA TERRITÓRIOS DA CULTURA

MINISTÉRIO DA CULTURA

GOVERNO FEDERAL

UNIAO E RECONSTRUÇÃO

TÍTULO DO PROJETO

CEU DA CULTURA - NÚCLEO BÁSICO EDIFICADO

COD. MODULO:

NBE00

PROPRIETÁRIO

MINISTÉRIO DA CULTURA - SEEC - Subsecretaria de Espaços e Equipamentos Culturais

ENDEREÇO

Esplanada dos Ministérios Bloco B - Zona Cívica-Administrativa, Brasília - DF - Ministério da Cultura - CEP: 70068-900

CNPJ:

01.264.142/0001-29

AUTORIA DO PROJETO

Arq. Celso Melis Jr

REGISTRO PROFISSIONAL:

(CAU A29553-1)

Arq. Ricardo Theodoro de Almeida Soares

(CAU A296332-9)

DISCIPLINA:

Arquitetura (A)

ARQ

Executivo (5)

TÍTULO DA PRANCHA

PLANTAS MOBILIÁRIOS E EQUIPAMENTOS

REVISÃO

R.01.1

ESCALA

1/75

Metros

FOLHA

A1

DATA EMISSÃO

15/04/2025

A.5.11

DIREITOS AUTORAIS RESERVADOS CONFORME LEGISLAÇÃO NACIONAL E INTERNACIONAL

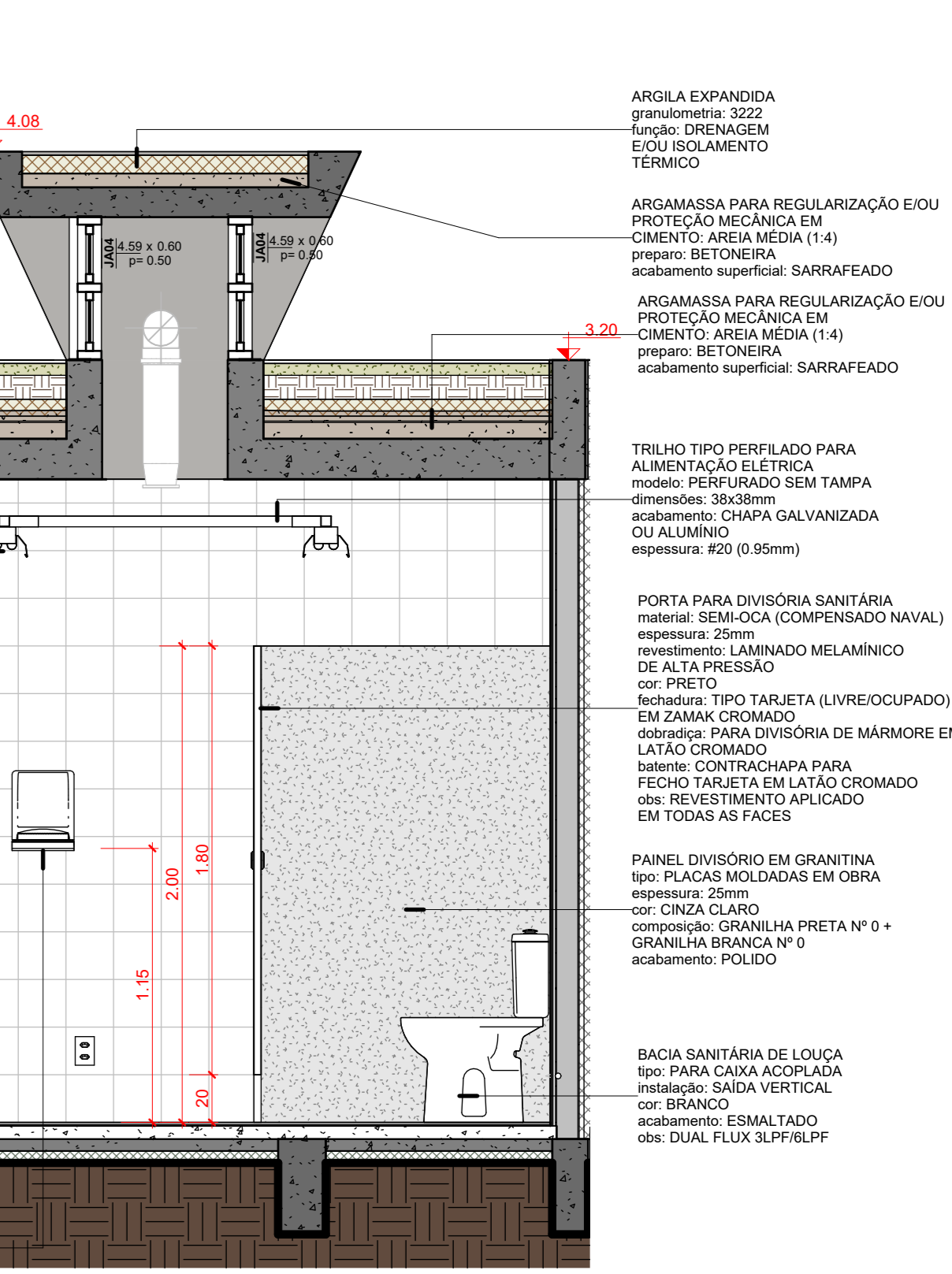
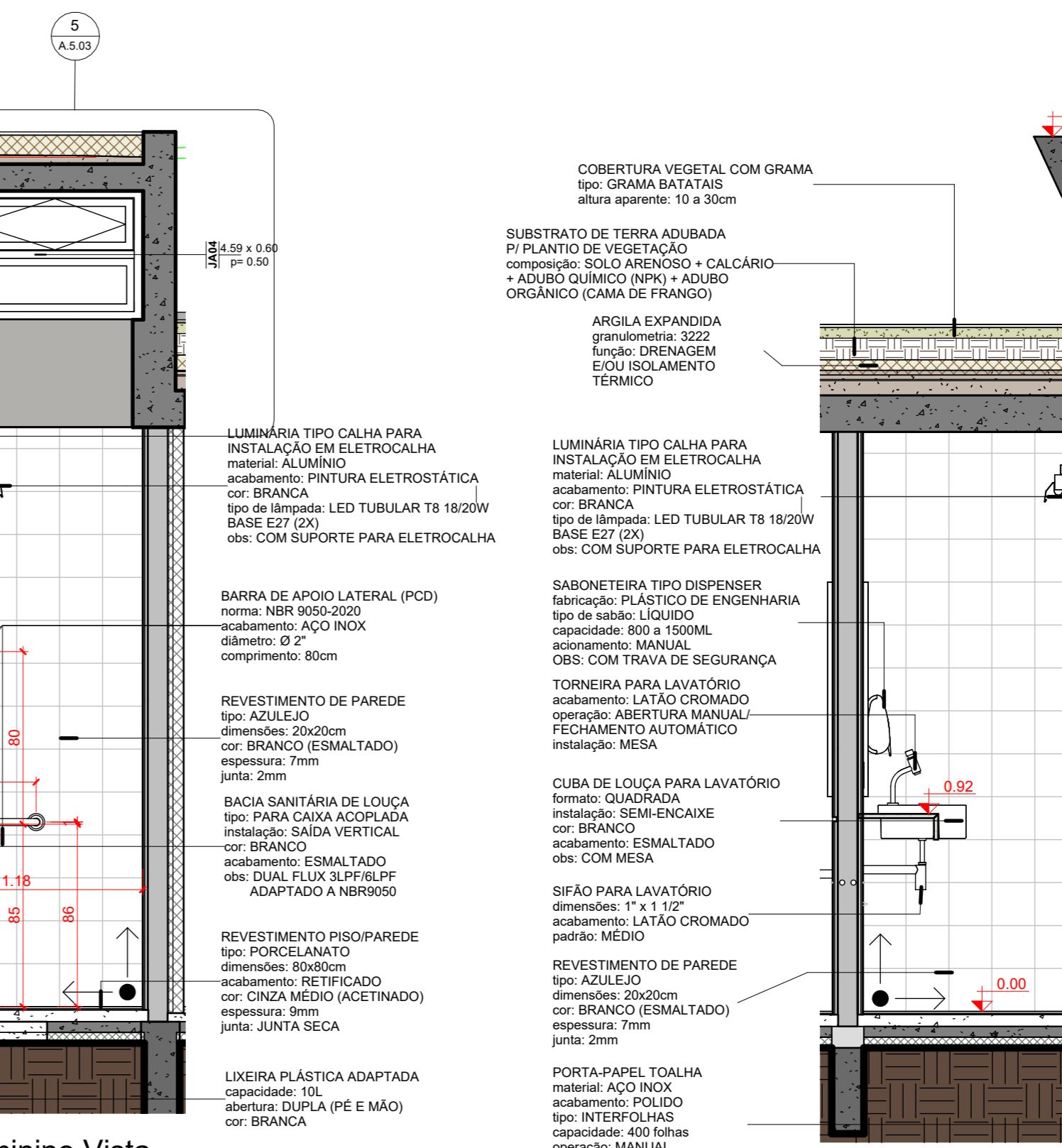
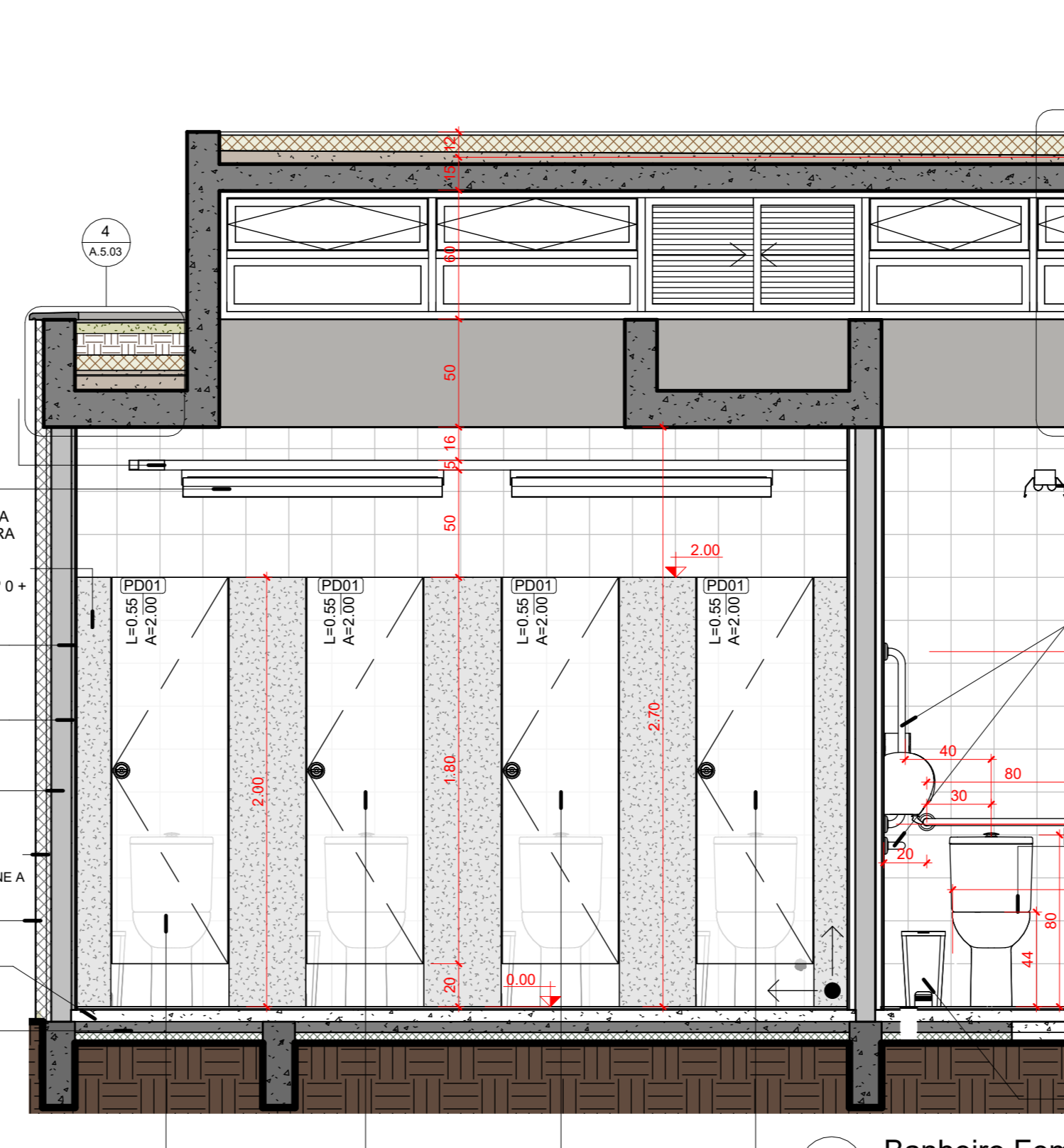
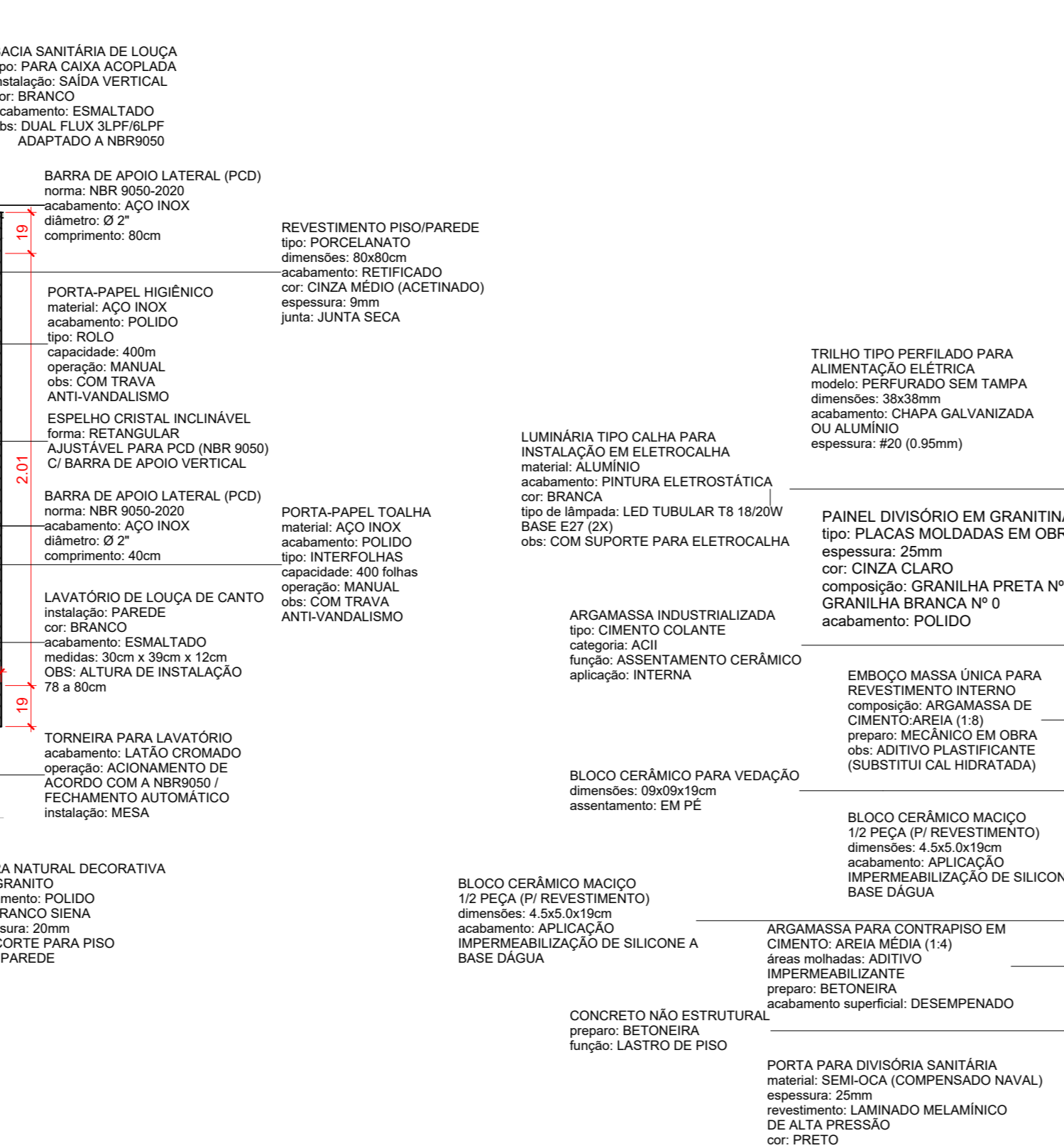
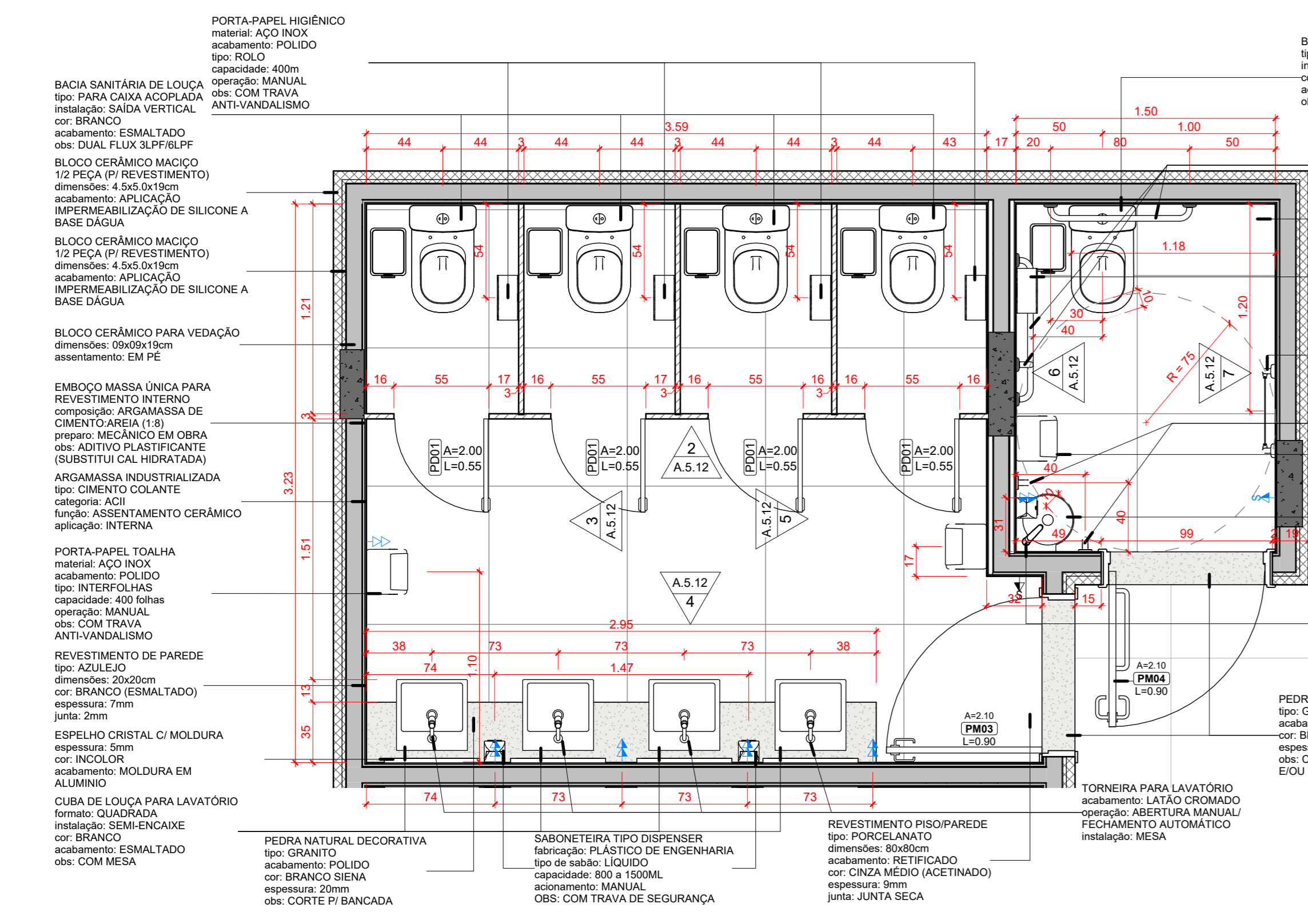

1 Banheiro Feminino + PCD F Planta Baixa
1:25

2 Banheiro Feminino Vista
1:25

3 Banheiro Feminino Vista
1:25

(NBE00) LEGENDA DE JANELAS				
COD.	DESCRIÇÃO	DIMENSÕES (LA) QTD	ÁREA TOTAL	AMBIENTE
JAO1	Janela de alumínio - fixa 01 folha	2,7 x 2,2m	6,45 m ²	Biblioteca
JAO2	Janela de alumínio - correr - 02 folhas (100x200) Tipo 01	2,00 x 0,50m	1,00 m ²	Vestibulo
JAO3	Janela de alumínio - fixa com bancada inferior fixa - 01 (10x10)	0,85 x 2,7m	2,30 m ²	Biblioteca, Multiuso
JAO4	Janela de alumínio - basculante - 02 folhas (10x20)	4,00 x 0,80m	4,16 m ²	Banheiro Feminino, PCD F
JAO5	Janela de alumínio - basculante - 02 folhas (10x20)	3,90 x 0,80m	2,70 m ²	Banheiro Masculino, PCD M
JAO6	Janela de alumínio - basculante - 03 folhas (10x20)	3,90 x 1,15m	2,87 m ²	Biblioteca, Multiuso

(NBE00) LEGENDA DE TRILHOS ELÉTRICOS				
COD.	DESCRIÇÃO	METROS LINEARES		
EC01	Trilho tipo Eletrocaha para alimentação Elétrica. Modelo perfurado sem tampa. Dimensões 100 x 50 mm. Acabamento em Chapa Q2 (0,95 mm)	87,32		
EC02	Trilho tipo Perfilado para alimentação Elétrica. Modelo perfurado sem tampa. Dimensões: 38x38mm, acabamento: Chapa Q2 (0,95mm) Galvanizada ou Alumínio	38,11		

(NBE00) LEGENDA REVESTIMENTOS		
COD.	DESCRIÇÃO	ÁREA
R01	Parede de Tipo Magço (1/2 peça) com impermeabilização de silicone no corte (base d'água)	368,88 m ²
R02	Concreto aparente com impermeabilização de silicone no corte (base d'água)	17,35 m ²
R03	Pintura acrílica branca sobre massa corrida aplicada em reboco	205,88 m ²
R04	Revestimento - Tira epóxi bicomponente - aplicação: nido de B, trincha ou pastilha - acabamento: mate - textura: lisa - cor: Verde	0,40 m ²
R05	Revestimento - Tira epóxi bicomponente - aplicação: nido de B, trincha ou pastilha - acabamento: mate - textura: lisa - cor: Amarelo	166,86 m ²
R06	Revestimento - Tira epóxi bicomponente - aplicação: nido de B, trincha ou pastilha - acabamento: mate - textura: lisa - cor: Amarelo	2,84 m ²
R07	Revestimento - Tira epóxi bicomponente - aplicação: nido de B, trincha ou pastilha - acabamento: mate - textura: lisa - cor: Amarelo	166,86 m ²
R08	Granito Branco Siena (pedra) e 2 cm	2,88 m ²
R09	Reboco com aplicação de sílica e base d'água	37,12 m ²
R10	Espuma acústica ortodensa, antichama Classe B, com boracha interna para isolamento acústico - espessura=37mm	25,77 m ²

(NBE00) LEGENDA DE PECAS HIPOSSANITÁRIAS				
COD.	DESCRIÇÃO	QTD		
AS01	Banqueta articulada para banheiro adaptado NBR 9050-2020	6,45		
BA04	Barra de apoio de 40cm	6		
BA08	Barra de apoio 80cm (NBR 9050-2020)	11		
CH01	Chuveiro com ducha articulável - 012"	1		
CH02	Cuba localizada de aço inox 305 x 45 x 10 cm	8		
CH03	Cuba localizada de aço inox 305 x 45 x 10 cm	8		
DIV01	Divisória tipo tarjeta para moldado em granito	2		
LA01	Lavatório tipo canto adaptado PCD (NBR 9050-2020) - 300x300x120mm	3		
MC01	Módulo de toque com registro e alfo registro	1		
PA01	Papelaria em aço inox - tipo dispenser - papel higiênico - uso público - nido 200 (10x20cm x 10cm)	9		
PA02	Papelaria em aço inox - tipo dispenser - papel toalha - uso público - nido 100 (10x10cm x 10cm)	7		
FE01	Ferrolho	7		
SIF01	Sifão para lavatório 1" x 1/2"	1		
SIF02	Sifão fixador para tanque em PVC	1		
TOR01	Torneira para lavatório - 1/2"	5		
TAN01	Tanque de absorção em aço inox - 50x40cm - p=20cm - # chaga=8mm	1		
TOR02	Torneira para parede de cozinha - 1/2"	2		
TOR03	Torneira para lavatório - 1/2"	5		
VAL01	Valvula de escoamento para tanque em latão cromado - 1/2"	1		
VAL02	Valvula de escoamento para pia de cozinha/tanque em latão cromado - 1/2"	1		
VA01	Bacia sanitária de louça - caixa acoplada	3		
VA02	Bacia sanitária de louça - caixa acoplada - PCD (NBR 9050)	3		

(NBE00) LEGENDA DE PORTAS					
COD.	DESCRIÇÃO	TIPO	QTD	ÁREA TOTAL	AMBIENTE
PA01	Porta de Alumínio - 02 folhas - correr com todas folhas deslizantes	2,70m x 2,70m	1	7,29 m ²	Biblioteca
PA02	Porta de Alumínio - 04 folhas - correr com todas folhas deslizantes	4,00m x 2,70m	1	10,80 m ²	Biblioteca
PA03	Porta de Alumínio - 03 folhas - correr com todas folhas deslizantes	3,30m x 2,70m	3	26,73 m ²	Biblioteca, Multiuso
PA04	Porta de Alumínio - 02 folhas - correr com todas folhas deslizantes	2,30m x 2,70m	1	6,21 m ²	Multiuso
PF01	Porta em chapa de aço 24 - enrolar - operação manual	2,30 x 2,20m	1	5,03 m ²	Acesso
PF02	Porta em chapa de aço 24 - enrolar - operação manual	1,30 x 1,00 (pedestri) 00m	1	1,30 m ²	Secretria
PF03	Porta em chapa de aço 24 - enrolar - operação manual	2,30 x 2,20m	1	5,03 m ²	Hall de Acesso
PF04	Porta em chapa de aço 24 - enrolar - operação manual	2,80 x 1,50m (pedestri+1,20m)	1	3,50 m ²	Carteira
PD01	Porta de madeira - 01 folha - giro - para divisória sanitária	0,90 x 2,20m	6	6,60 m ²	Banheiro Feminino, Banheiro Masculino
PD02	Porta de madeira - 01 folha - giro - para divisória sanitária	0,90x2,10m (alarg 5cm)	5	6,45 m ²	Banheiro Feminino, Banheiro Masculino, Carteira, Estádio, Secretaria
PD03	Porta de madeira - 01 folha - giro - alisar o revestimento - PCD (NBR 9050)	0,90x2,10m com barra e proteção inferior (NBR 9050)	3	5,67 m ²	Banheiro PCD F / Banheiro PCD M / Vestibulo

(NBE00) LEGENDA DE LUMINÁRIAS				
COD.	DESCRIÇÃO	QTD.		
L1	Luminária tipo Calha para instalação em eletrocaha material alumínio, acabamento: Pintura Eletroestática Branco; tipo de lâmpada: LED Tubular 48W Base T8 18" x 12" (2x)	81		
L2	Luminária tipo Calha para instalação em eletrocaha material alumínio, acabamento: Pintura Eletroestática Branco; tipo de lâmpada: LED Tubular 48W Base T8 18" x 12" (2x)	11		
L3	Luminária tipo Calha para instalação em eletrocaha material alumínio, acabamento: Pintura Eletroestática Branco; tipo de lâmpada: LED Tubular 48W Base T8 18" x 12" (2x)	1		
L4	Refletor de arandela LED 50W 3000K preo IP60	7		
L5	Poste Balizador de jardim 50 cm - LED 12W	2		

(NBE00) LEGENDA PISOS EDIFICAÇÃO				
COD.	DESCRIÇÃO	ÁREA		
PI01	Granito moldado in loco - cor: cinza - granilha nº 0 (cor: cinza) - pedra - junta de dilatação em perfil plástico 7x3mm - aplicada sobre contrapiso	294,35 m ²		
PI02	Porcelanato Biotônico (30x30cm) - borda - Revestido - acabamento: Anti-derrapante - largura da junta: Secca - cor: Cinza Claro	50,88 m ²		
PI03	Tira epóxi bicomponente aplicada sobre PI01 - aplicação: nido de B, trincha ou pastilha - acabamento: mate - textura: lisa - cor: Verde	0,24 m ²		
PI04	Tira epóxi bicomponente aplicada sobre PI01 - aplicação: nido de B, trincha ou pastilha - acabamento: mate - textura: lisa - cor: Verde	0,62 m ²		
PI05	Tira epóxi bicomponente aplicada sobre PI01 - aplicação: nido de B, trincha ou pastilha - acabamento: mate - textura: lisa - cor: Verde	3,47 m ²		
PI06	Tira epóxi bicomponente aplicada sobre PI01 - aplicação: nido de B, trincha ou pastilha - acabamento: mate - textura: lisa - cor: Amarelo	4,16 m ²		
PI07	Solado 10/15 cm - acabamento de alvenaria assentada com argamassa de cimentação (1:4) adaptada	4,82 m ²		
PI08	Solado em Granito (Branco Siena)	1,29 m ²		
PI09	Coberlura vegetal com grama do tipo Batatas com substrato de terra adubada	3,53 m ²		
PI10	Graveto moldado in loco - cor: cinza - granilha nº 0 (cor: cinza) - pedra (tipo fúlgur) - junta em perfil plástico 7x3mm - aplicada sobre contrapiso	9,18 m ²		
PI11	Graveto moldado in loco - cor: cinza - granilha nº 0 (cor: cinza) - pedra (tipo fúlgur) - junta em perfil plástico 7x3mm - aplicada sobre contrapiso	6,01 m ²		
PI12	Solado em Granito moldado in loco (pedra) - cor: cinza - granilha nº 0 (cor: cinza) - pedra - junta de dilatação em perfil plástico 7x3mm	4,24 m ²		
PI13	Solado em Granito moldado in loco (pedra) - cor: cinza - granilha nº 0 (cor: cinza) - pedra - junta de dilatação em perfil plástico 7x3mm	4,24 m ²		
PI14	nos limites dos pisos internos - aplicada sobre contrapiso			

LEGENDA GERAL			
ANOTAÇÕES	Elevações	IDENTIFICADORES	
Cortes		Ámbientes	Projeto 01
		Arquitetura	Projeto 02
		Engenharia	Projeto 03
		Instalações	Projeto 04
		Acabamentos	Projeto 05
		Portas	Projeto 06
		Janelas	Projeto 07
		Identificadores de elementos diversos	Projeto 08

NOME DA VISTA			
10	Nome da vista	100	Isot
	Escala da vista	1000	Coturas

OBSERVAÇÕES DAS REVISÕES:			
R.00	Primeira Versão		
R.01	Revisões - Nota Técnica Nº 5/2024		
R.01.1	Correção NBR 9050		
R.02	Revisões - Aparentamentos SEC CULT PE		

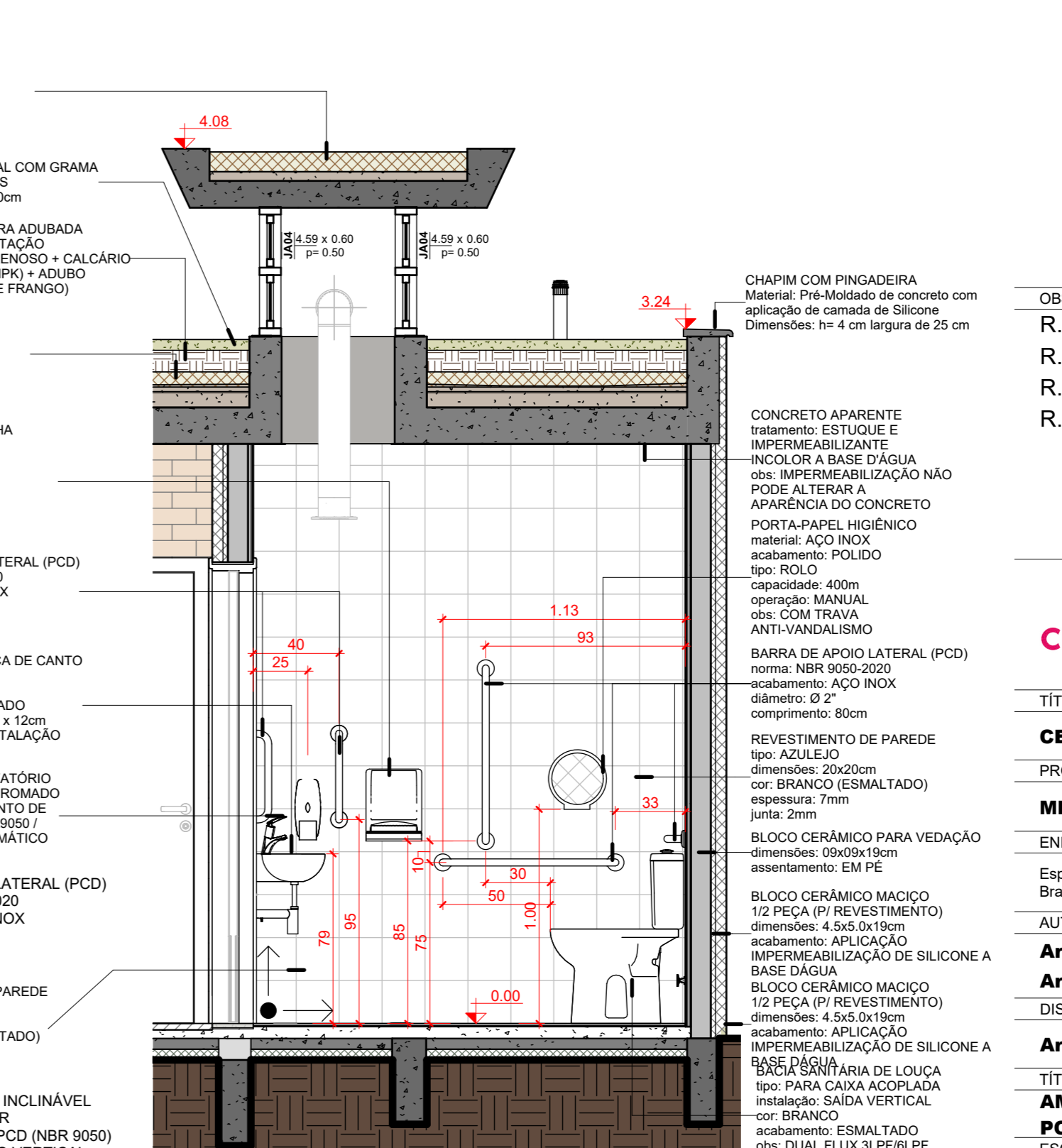
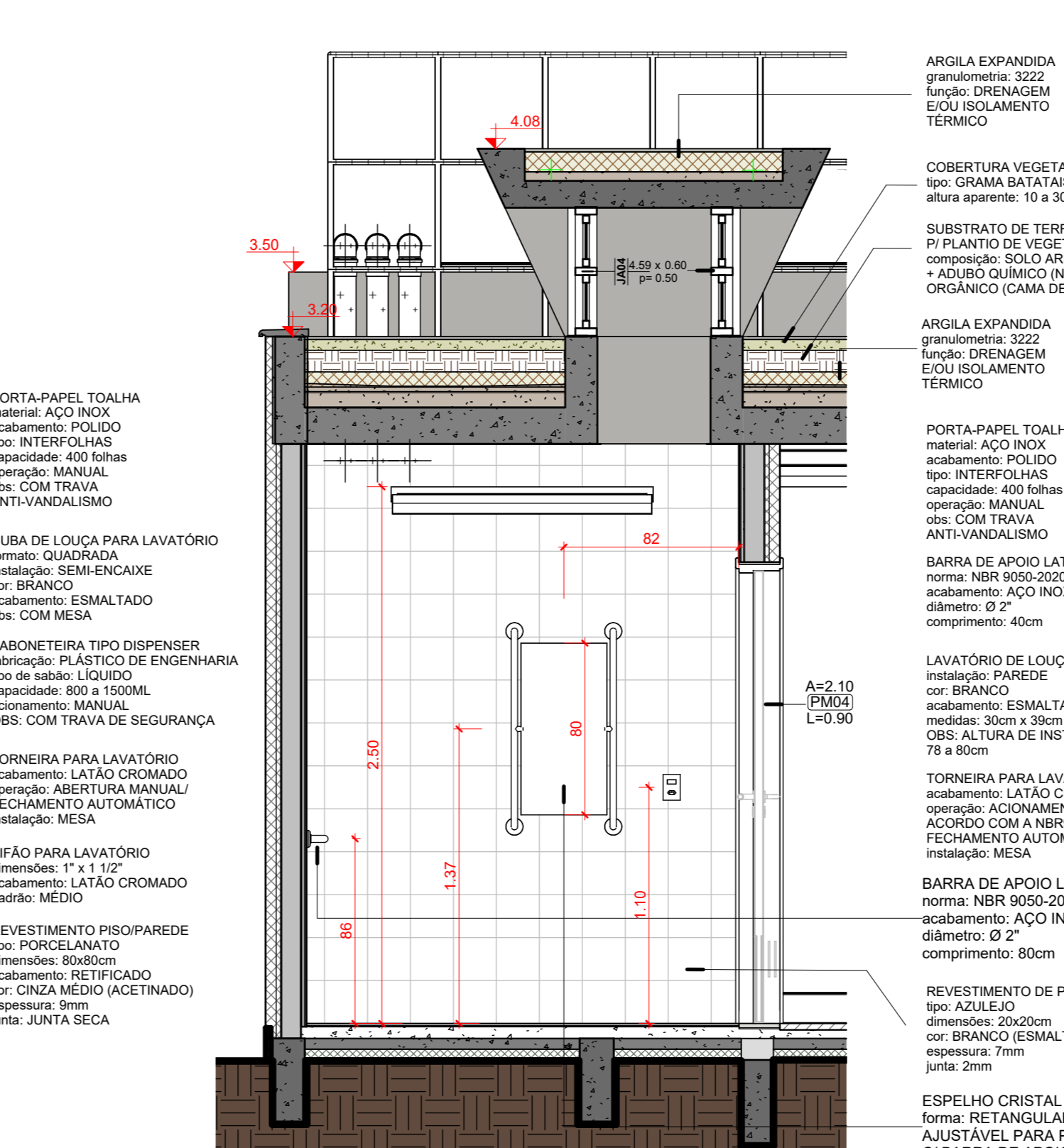
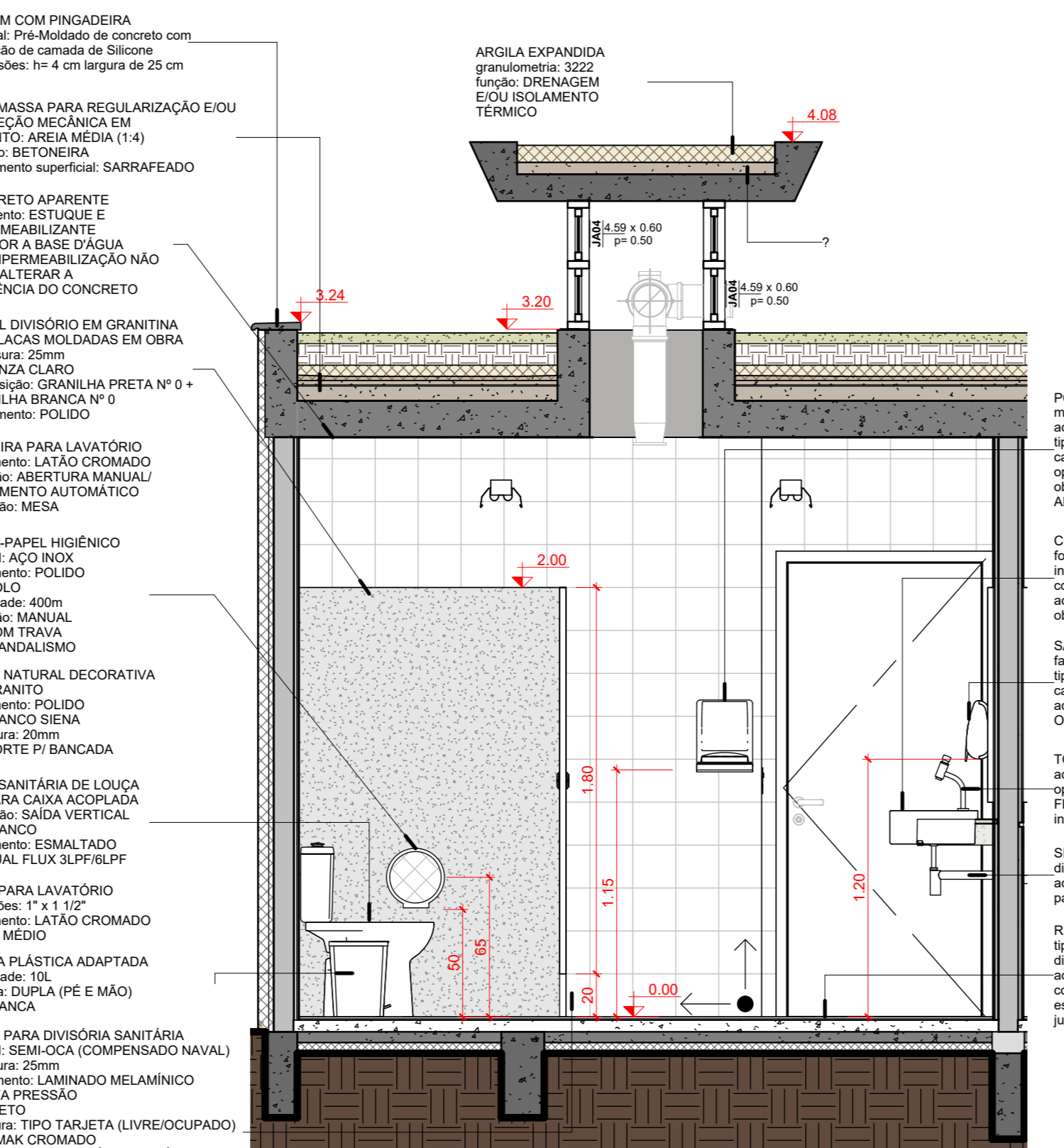
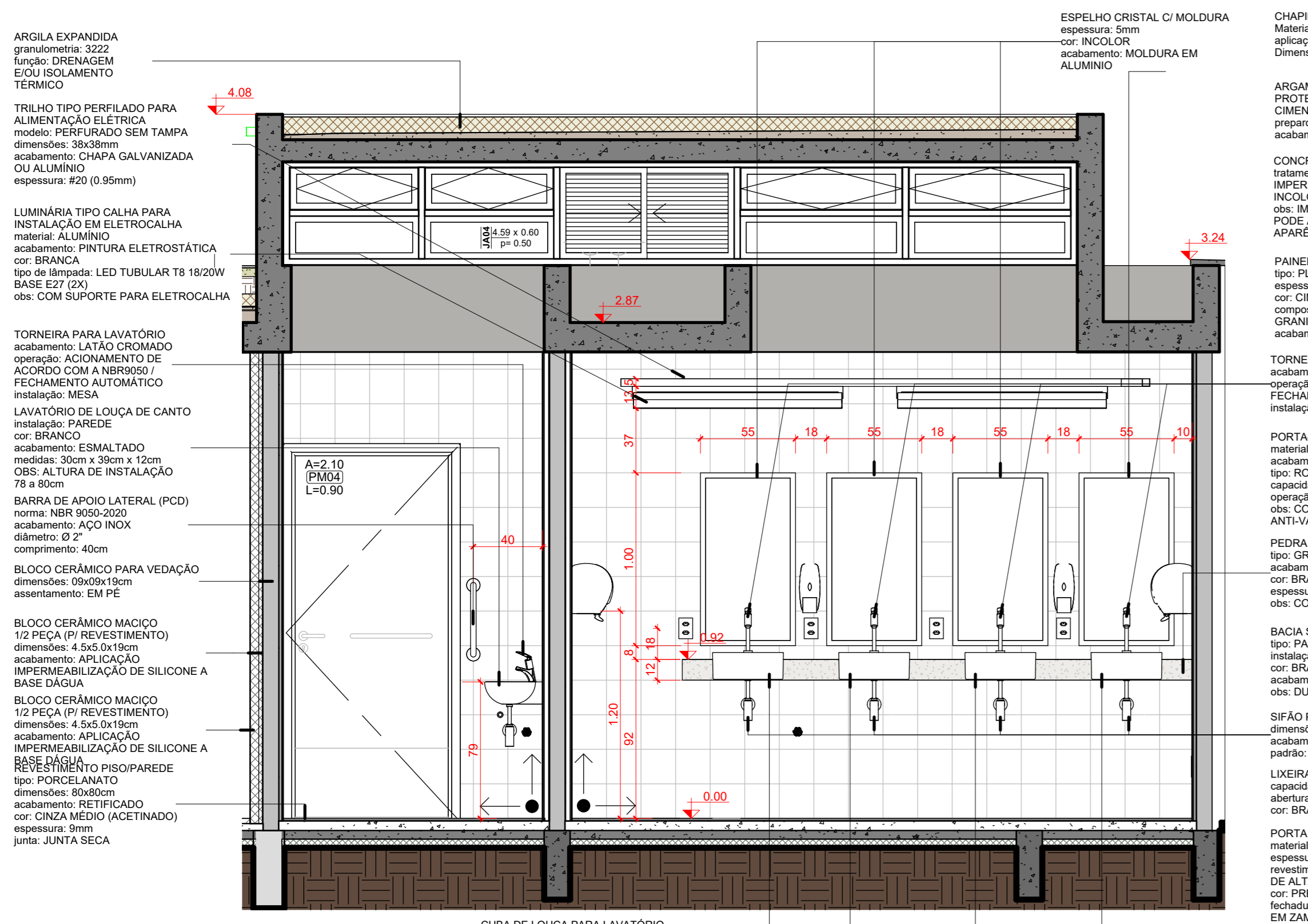

4 Banheiro Feminino Vista
1:25

5 Banheiro Feminino Vista
1:25

7 Banheiro Feminino PCD Vista
1:25

6 Banheiro Feminino PCD Vista
1:25

3 Banheiro Feminino Vista
1:25

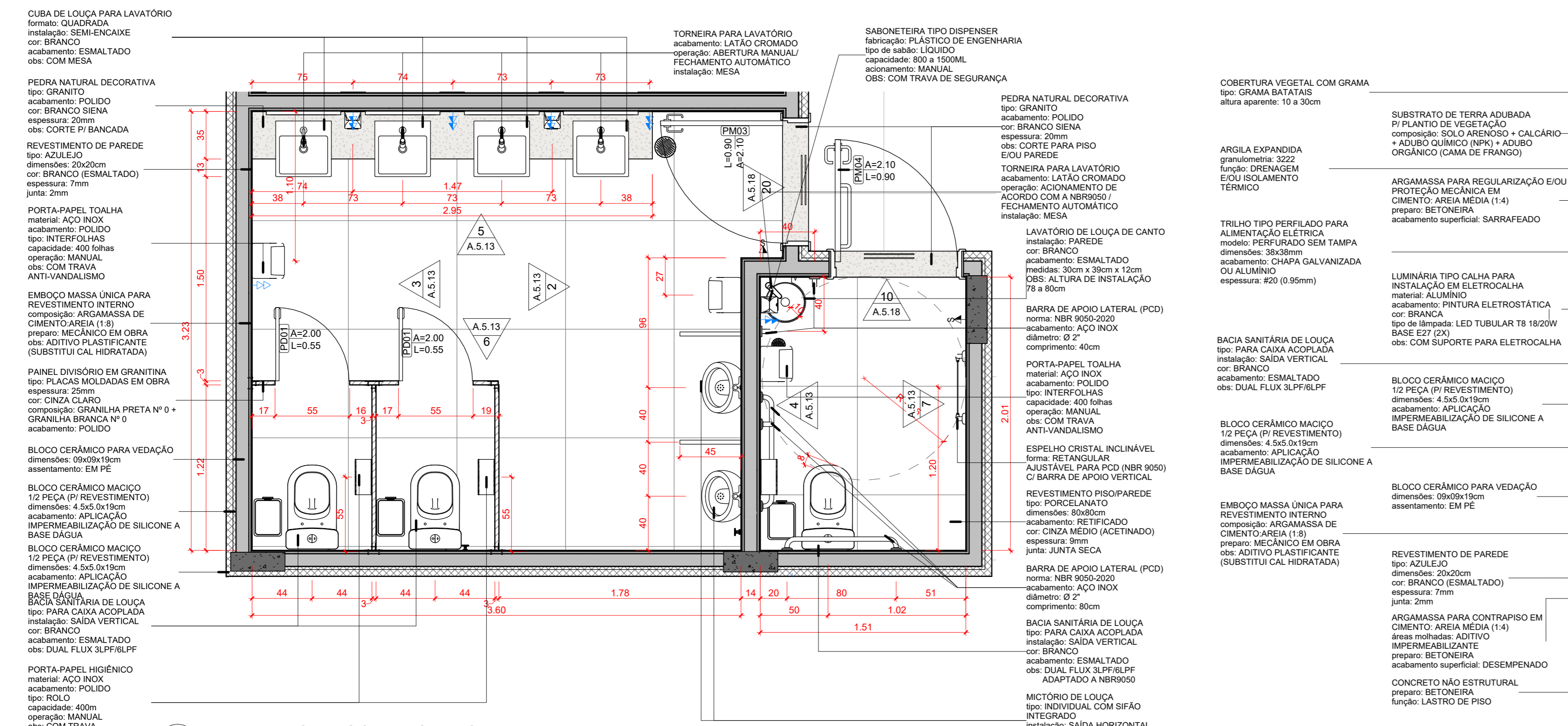

1 BANHEIRO MASCULINO + PCD M PLANTA BAIXA
1:25

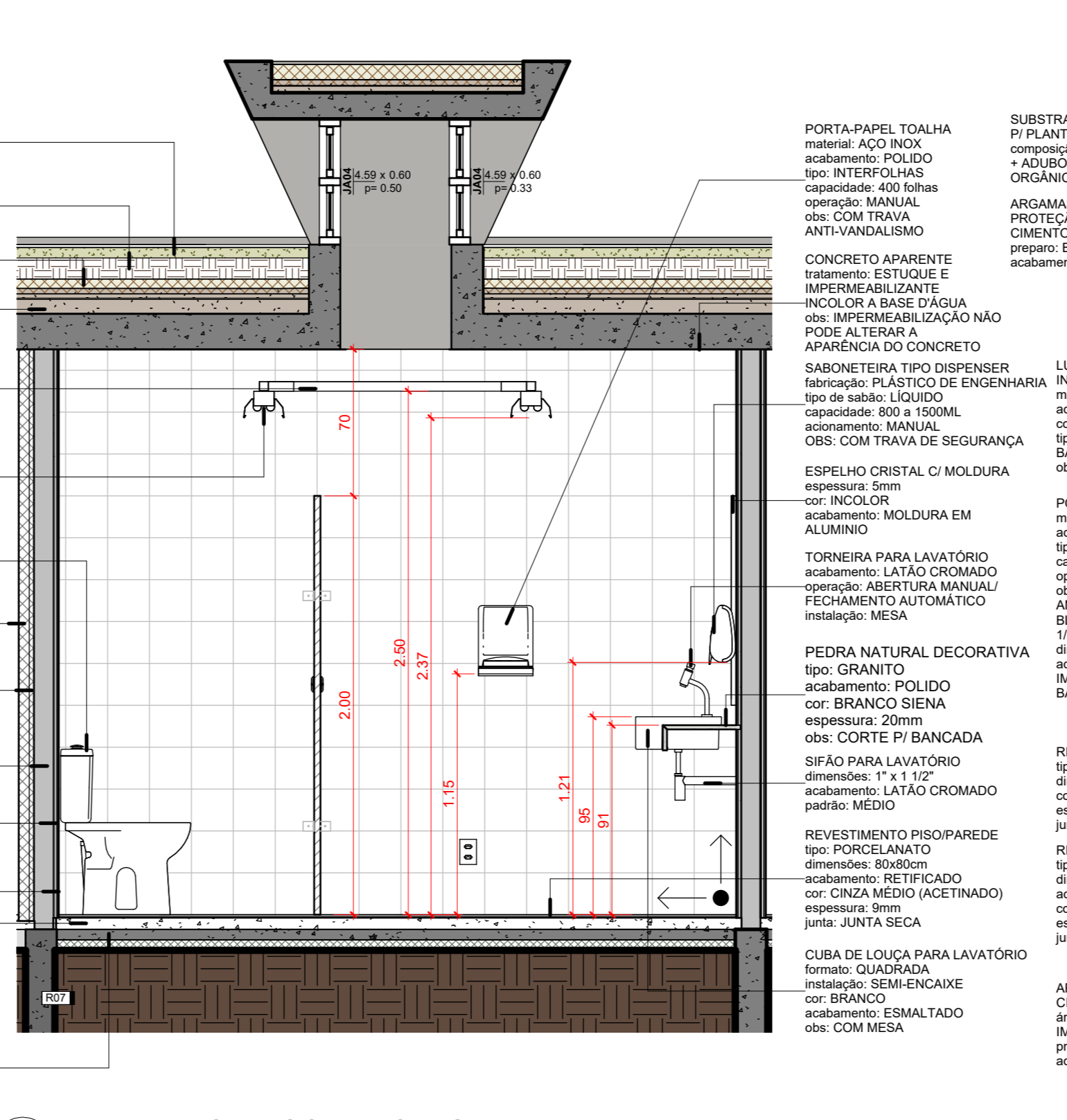

3 BANHEIRO MASCULINO VISTA 02
1:25

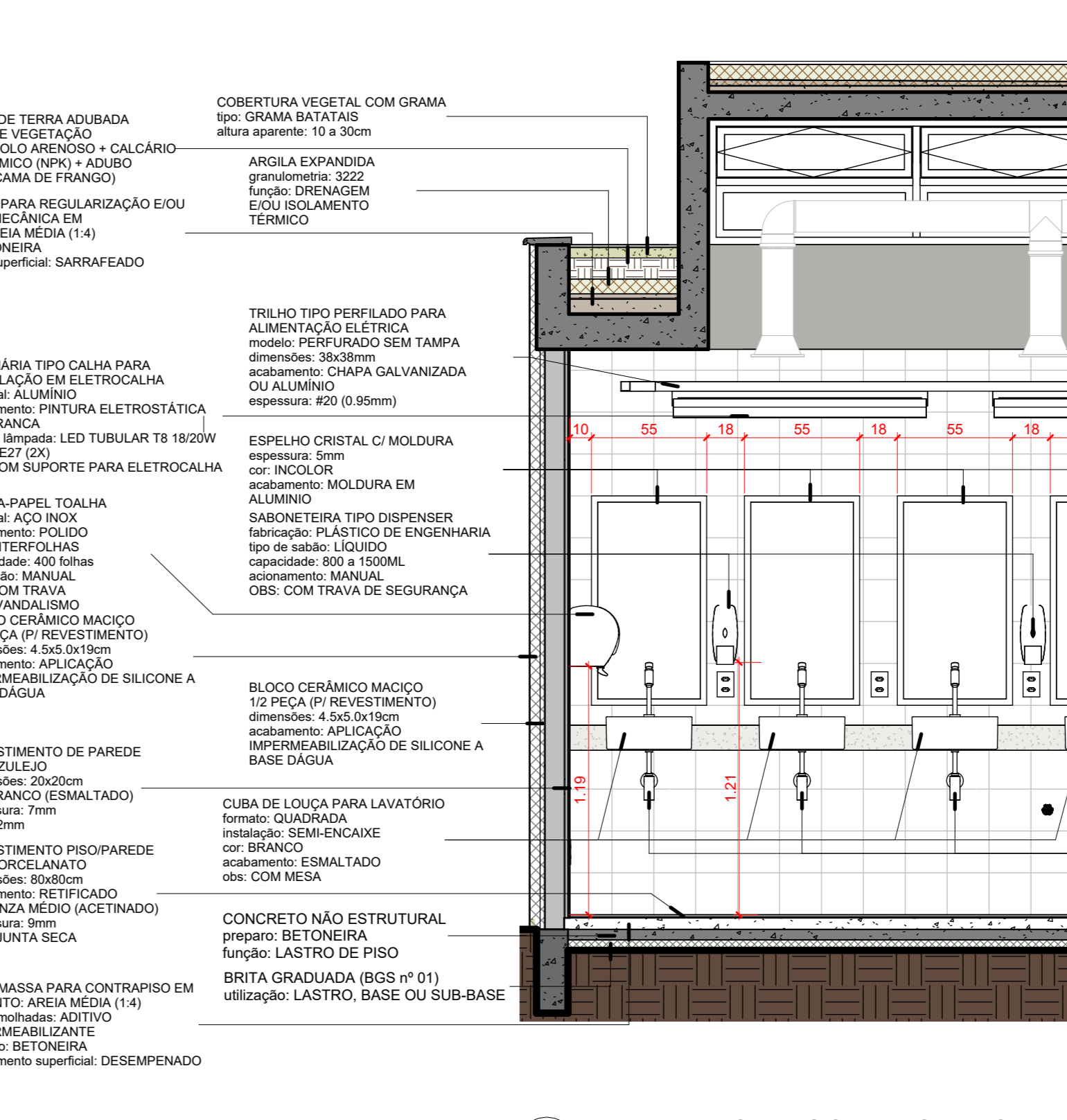

5 BANHEIRO MASCULINO + PCD M VISTA 01
1:25

(NBE00) LEGENDA DE ANELAS					
COD.	DESCRIÇÃO	TIPO	QTD	ÁREA TOTAL	AMBIENTE
AL001	Alumínio - 02 folhas - cor: com todas folhas desluzadas	2,70m x 2,70m	1	7,29 m ²	Bibloteca
PA02	Porta de Alumínio - 04 folhas - cor: com todas folhas desluzadas	4,00m x 2,70m	1	10,80 m ²	Bibloteca
PA03	Porta de Alumínio - 04 folhas - cor: com todas folhas desluzadas	3,30m x 2,70m	3	26,73 m ²	Inclusão, Multiuso
PA04	Porta de Alumínio - 02 folhas - cor: com todas folhas desluzadas	2,30m x 2,70m	1	6,21 m ²	Multiuso
FE001	Porta em chapa de aço nº 24 - encaixe - operação manual	2,30 x 2,50m	1	5,83 m ²	Aceno
FE02	Porta em chapa de aço nº 24 - encaixe - operação manual	1,30 x 1,10m (pele+100m)	1	1,43 m ²	Aceno
FE04	Porta em chapa de aço nº 24 - encaixe - operação manual	2,30 x 2,20m	1	5,06 m ²	Aceno
FE05	Porta em chapa de aço nº 24 - encaixe - operação manual	2,80 x 2,50m (pele+100m)	1	7,00 m ²	Aceno
MA001	Porta de madeira - 01 folha - giro - para divisória sanitária	0,55 x 2,00m	6	6,60 m ²	Barneiro Feminino, Barneiro Masculino, Caixa, Exatido, Secretaria
MA02	Porta de madeira - 01 folha - giro - para divisória sanitária	0,60 x 2,00m (pele+100m)	5	9,45 m ²	Barneiro Feminino, Barneiro Masculino, Caixa, Exatido, Secretaria
MA04	Porta de madeira - 01 folha - giro - para divisória sanitária	0,60 x 2,00m (pele+100m)	3	5,47 m ²	Barneiro PCD F, Barneiro PCD M, Vestiário

(NBE00) LEGENDA DE ANELAS						
COD.	DESCRIÇÃO	DIMENSÕES (LxA)	QTD	ÁREA TOTAL	AMBIENTE	NÍVEL PÉTIMO (m)
JA01	Janela de alumínio - fixa - 01 folha	2,73 x 2,25m	1	6,15 m ²	Bibloteca	0,45
JA02	Janela de alumínio - cor: 02 folhas (OP/2M) Tipo 01	2,00 x 0,50m	1	1,00 m ²	Vestiário	2,20
JA03	Janela de alumínio - maxilar com barreira inferior fixa - 01 folha	0,875 x 2,70m	2	4,72 m ²	Bibloteca, Multiuso	-0,03
JA04	Janela de alumínio - basculante - 02 folhas (OP/2M)	4,80 x 0,60m	4	11,04 m ²	Barneiro Feminino, PCD F, Barneiro Masculino, PCD M	3,20
JA05	Janela de alumínio - basculante - 02 folhas (OP/1M)	3,90 x 0,60m	2	7,80 m ²	Bibloteca, Inclusão	3,20
JA06	Janela de alumínio - basculante - 03 folhas (OP/3M)	3,90 x 1,15m	2	8,87 m ²	Bibloteca, Multiuso	3,20

(NBE00) LEGENDA DE ANELAS						
COD.	DESCRIÇÃO	DIMENSÕES (LxA)	QTD	ÁREA TOTAL	AMBIENTE	NÍVEL PÉTIMO (m)
L01	Luminária tipo Calha para instalação em eletrocalha material: alumínio; acabamento: pintura eletrostatca branca, tipo de lâmpada: LED Tubular 48W Base T8 alto 112 (20) com suporte para eletrocalha	1,1 x 1,1/2"	61	61 m ²	Banheiro Masculino, PCD M	0,00
L02	Luminária Spot para lâmpada PAR com suporte para eletrocalha	1,1 x 1,1/2"	11	11 m ²	Banheiro Masculino, PCD M	0,00
L03	Luminária tipo Calha para instalação de esvaziador material: alumínio; acabamento: pintura eletrostatca branca, tipo de lâmpada: LED Tubular 48W Base T8 alto 112 (20) com suporte para eletrocalha	1,1 x 1,1/2"	7	7 m ²	Banheiro Masculino, PCD M	0,00
L04	Reitor de Jardim LED 5000K 300K 10W	1,1 x 1,1/2"	2	2 m ²	Banheiro Masculino, PCD M	0,00
L05	Porta Batente de jardim 5000K 10W	1,1 x 1,1/2"	2	2 m ²	Banheiro Masculino, PCD M	0,00

(NBE00) LEGENDA DE ANELAS						
COD.	DESCRIÇÃO	DIMENSÕES (LxA)	QTD	ÁREA TOTAL	AMBIENTE	NÍVEL PÉTIMO (m)
CO01	Concreto aparente tratamento: ESTUQUE E IMPERMEABILIZANTE INCLOR A BASE DÁGUJA	1,1 x 1,1/2"	61	61 m ²	Banheiro Masculino, PCD M	0,00
CO02	Concreto aparente tratamento: ESTUQUE E IMPERMEABILIZANTE INCLOR A BASE DÁGUJA	1,1 x 1,1/2"	11	11 m ²	Banheiro Masculino, PCD M	0,00
CO03	Concreto aparente tratamento: ESTUQUE E IMPERMEABILIZANTE INCLOR A BASE DÁGUJA	1,1 x 1,1/2"	7	7 m ²	Banheiro Masculino, PCD M	0,00
CO04	Concreto aparente tratamento: ESTUQUE E IMPERMEABILIZANTE INCLOR A BASE DÁGUJA	1,1 x 1,1/2"	2	2 m ²	Banheiro Masculino, PCD M	0,00
CO05	Concreto aparente tratamento: ESTUQUE E IMPERMEABILIZANTE INCLOR A BASE DÁGUJA	1,1 x 1,1/2"	2	2 m ²	Banheiro Masculino, PCD M	0,00

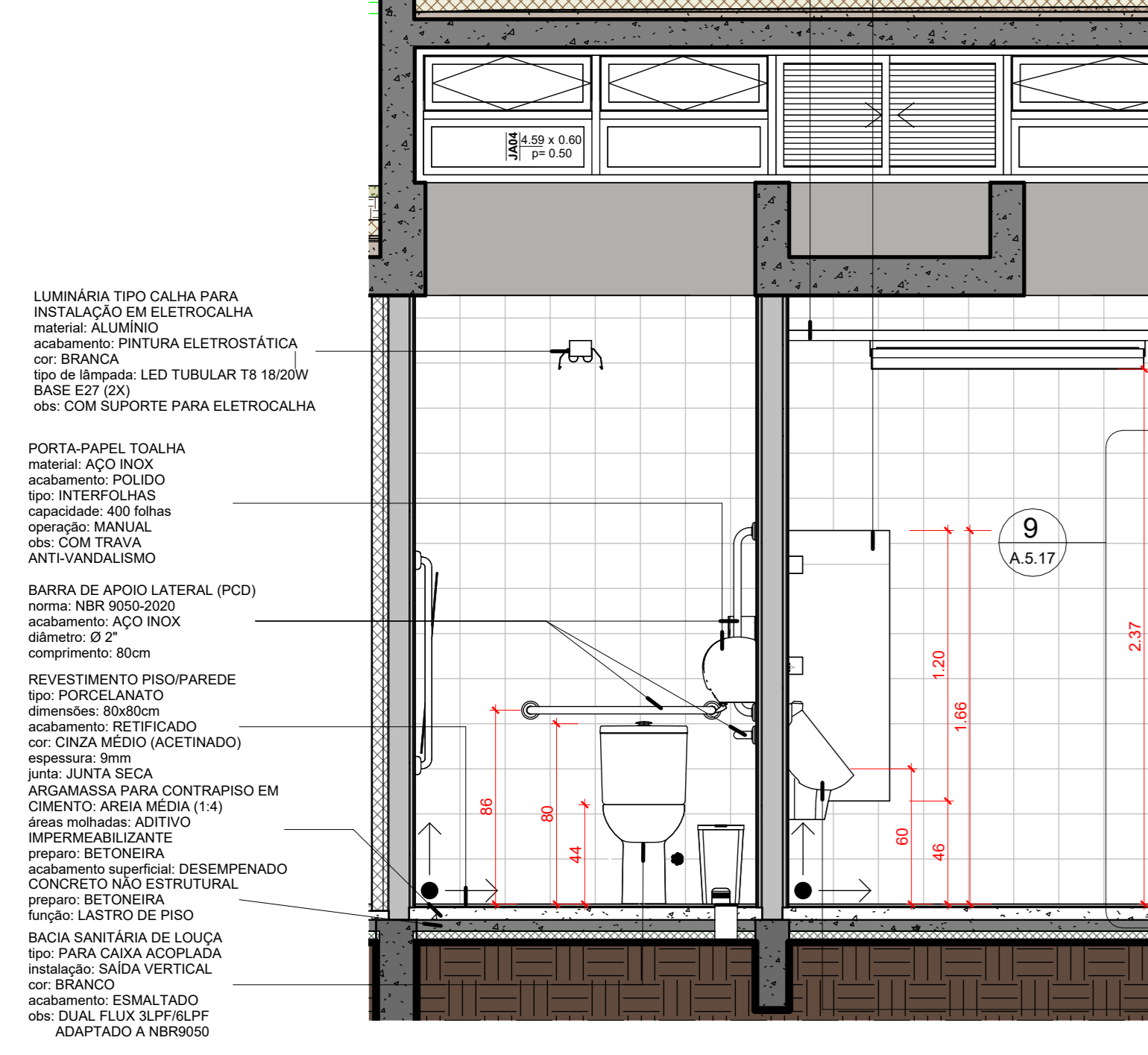

6 BANHEIRO MASCULINO VISTA 03
1:25

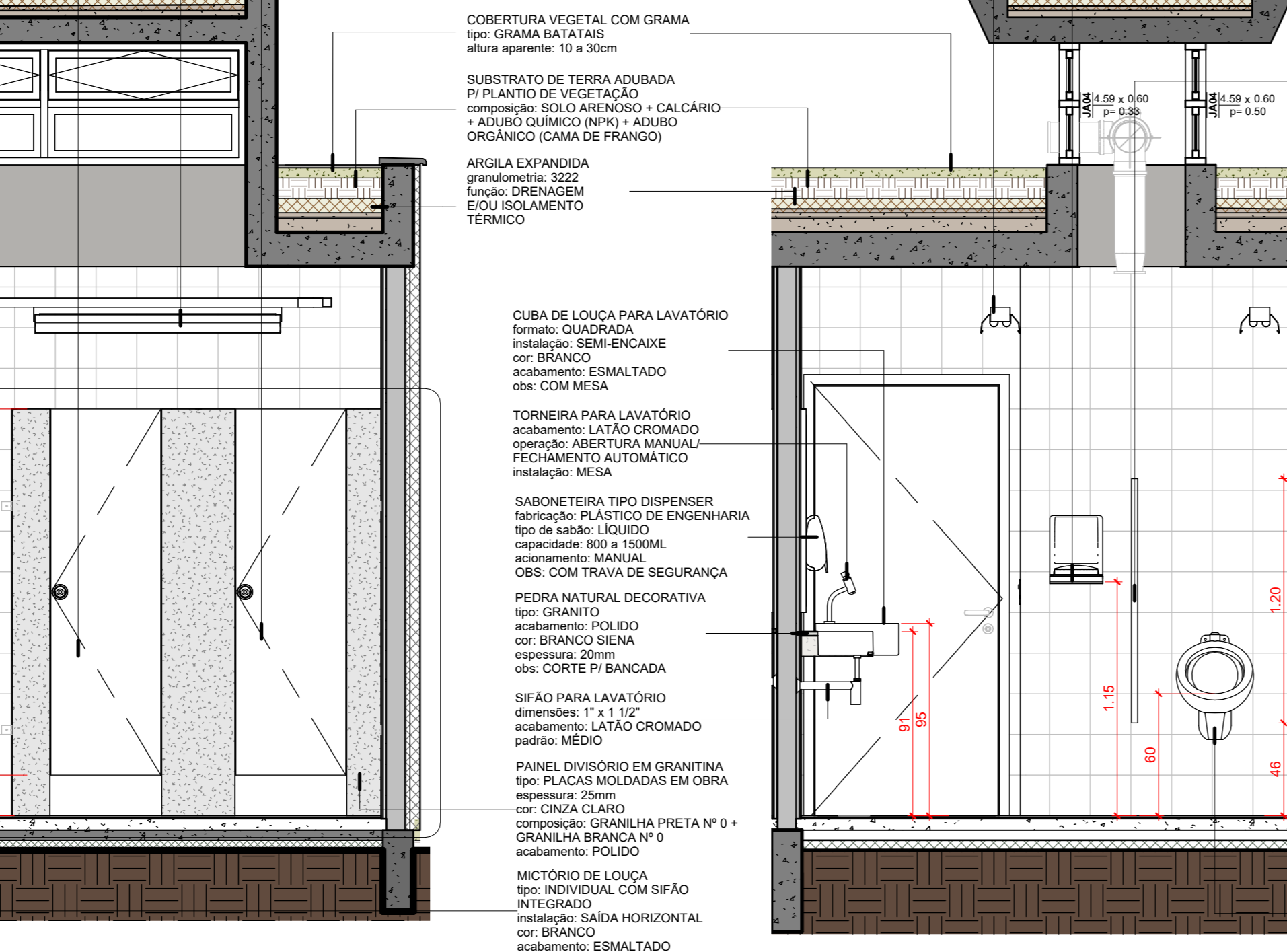

2 BANHEIRO MASCULINO VISTA 04
1:25

(NBE00) LEGENDA DE ANELAS						
COD.	DESCRIÇÃO	DIMENSÕES (LxA)	QTD	ÁREA TOTAL	AMBIENTE	NÍVEL PÉTIMO (m)
AR001	Argamassa para regularização eiou proteção mecânica em cimento: área média (1:4) preparo: betoneira; acabamento superficial: sarrafeado	1,1 x 1,1/2"	61	61 m ²	Banheiro Masculino, PCD M	0,00
AR002	Argamassa para regularização eiou proteção mecânica em cimento: área média (1:4) preparo: betoneira; acabamento superficial: sarrafeado	1,1 x 1,1/2"	11	11 m ²	Banheiro Masculino, PCD M	0,00
AR003	Argamassa para regularização eiou proteção mecânica em cimento: área média (1:4) preparo: betoneira; acabamento superficial: sarrafeado	1,1 x 1,1/2"	7	7 m ²	Banheiro Masculino, PCD M	0,00
AR004	Argamassa para regularização eiou proteção mecânica em cimento: área média (1:4) preparo: betoneira; acabamento superficial: sarrafeado	1,1 x 1,1/2"	2	2 m ²	Banheiro Masculino, PCD M	0,00
AR005	Argamassa para regularização eiou proteção mecânica em cimento: área média (1:4) preparo: betoneira; acabamento superficial: sarrafeado	1,1 x 1,1/2"	2	2 m ²	Banheiro Masculino, PCD M	0,00

(NBE00) LEGENDA DE ANELAS						
COD.	DESCRIÇÃO	DIMENSÕES (LxA)	QTD	ÁREA TOTAL	AMBIENTE	NÍVEL PÉTIMO (m)
BL001	Bloco cerâmico maciço 1/2 peça (P) revestimento: dimensões: 4,5x4,5x10cm; acabamento: aplicação impermeabilização de silicone A base d'água	4,5 x 4,5 x 10cm	1	4,5 m ²	Banheiro Masculino, PCD M	0,00
BL002	Bloco cerâmico maciço 1/2 peça (P) revestimento: dimensões: 4,5x4,5x10cm; acabamento: aplicação impermeabilização de silicone A base d'água	4,5 x 4,5 x 10cm	1	4,5 m ²	Banheiro Masculino, PCD M	0,00
BL003	Bloco cerâmico maciço 1/2 peça (P) revestimento: dimensões: 4,5x4,5x10cm; acabamento: aplicação impermeabilização de silicone A base d'água	4,5 x 4,5 x 10cm	1	4,5 m ²	Banheiro Masculino, PCD M	0,00
BL004	Bloco cerâmico maciço 1/2 peça (P) revestimento: dimensões: 4,5x4,5x10cm; acabamento: aplicação impermeabilização de silicone A base d'água	4,5 x 4,5 x 10cm	1	4,5 m ²	Banheiro Masculino, PCD M	0,00
BL005	Bloco cerâmico maciço 1/2 peça (P) revestimento: dimensões: 4,5x4,5x10cm; acabamento: aplicação impermeabilização de silicone A base d'água	4,5 x 4,5 x 10cm	1	4,5 m ²	Banheiro Masculino, PCD M	0,00

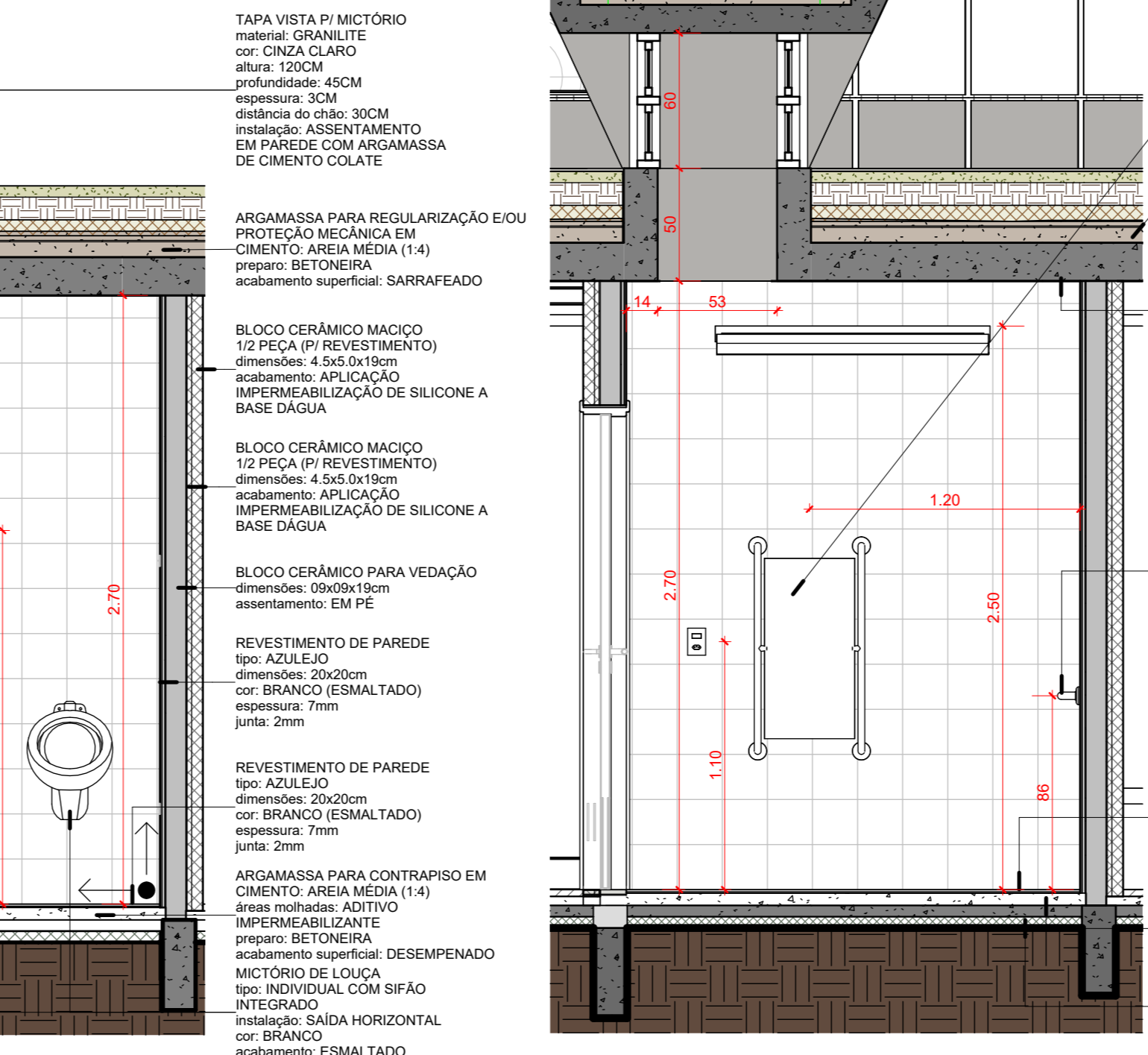

7 Banheiro Masculino PCD Vista
1:25

(NBE00) LEGENDA DE ANELAS						
COD.	DESCRIÇÃO	DIMENSÕES (LxA)	QTD	ÁREA TOTAL	AMBIENTE	NÍVEL PÉTIMO (m)
CO06	Concreto aparente tratamento: ESTUQUE E IMPERMEABILIZANTE INCLOR A BASE DÁGUJA	1,1 x 1,1/2"	61	61 m ²	Banheiro Masculino, PCD M	0,00
CO07	Concreto aparente tratamento: ESTUQUE E IMPERMEABILIZANTE INCLOR A BASE DÁGUJA	1,1 x 1,1/2"	11	11 m ²	Banheiro Masculino, PCD M	0,00
CO08	Concreto aparente tratamento: ESTUQUE E IMPERMEABILIZANTE INCLOR A BASE DÁGUJA	1,1 x 1,1/2"	7	7 m ²	Banheiro Masculino, PCD M	0,00
CO09	Concreto aparente tratamento: ESTUQUE E IMPERMEABILIZANTE INCLOR A BASE DÁGUJA	1,1 x 1,1/2"	2	2 m ²	Banheiro Masculino, PCD M	0,00
CO10	Concreto aparente tratamento: ESTUQUE E IMPERMEABILIZANTE INCLOR A BASE DÁGUJA	1,1 x 1,1/2"	2	2 m ²	Banheiro Masculino, PCD M	0,00

(NBE00) LEGENDA DE ANELAS						
COD.	DESCRIÇÃO	DIMENSÕES (LxA)	QTD	ÁREA TOTAL	AMBIENTE	NÍVEL PÉTIMO (m)
TR001	Trilho tipo perfilado para alimentação elétrica modelo: perfilado sem tampa dimensões: 38x38mm; acabamento: Chapa Galvanizada ou Alumínio; espessura: 0,95mm	38x38mm	1	38 m ²	Banheiro Masculino, PCD M	0,00
TR002	Trilho tipo perfilado para alimentação elétrica modelo: perfilado sem tampa dimensões: 38x38mm; acabamento: Chapa Galvanizada ou Alumínio; espessura: 0,95mm	38x38mm	1	38 m ²	Banheiro Masculino, PCD M	0,00
TR003	Trilho tipo perfilado para alimentação elétrica modelo: perfilado sem tampa dimensões: 38x38mm; acabamento: Chapa Galvanizada ou Alumínio; espessura: 0,95mm	38x38mm	1	38 m ²	Banheiro Masculino, PCD M	0,00
TR004	Trilho tipo perfilado para alimentação elétrica modelo: perfilado sem tampa dimensões: 38x38mm; acabamento: Chapa Galvanizada ou Alumínio; espessura: 0,95mm	38x38mm	1	38 m ²	Banheiro Masculino, PCD M	0,00
TR005	Trilho tipo perfilado para alimentação elétrica modelo: perfilado sem tampa dimensões: 38x38mm; acabamento: Chapa Galvanizada ou Alumínio; espessura: 0,95mm	38x38mm	1	38 m ²	Banheiro Masculino, PCD M	0,00

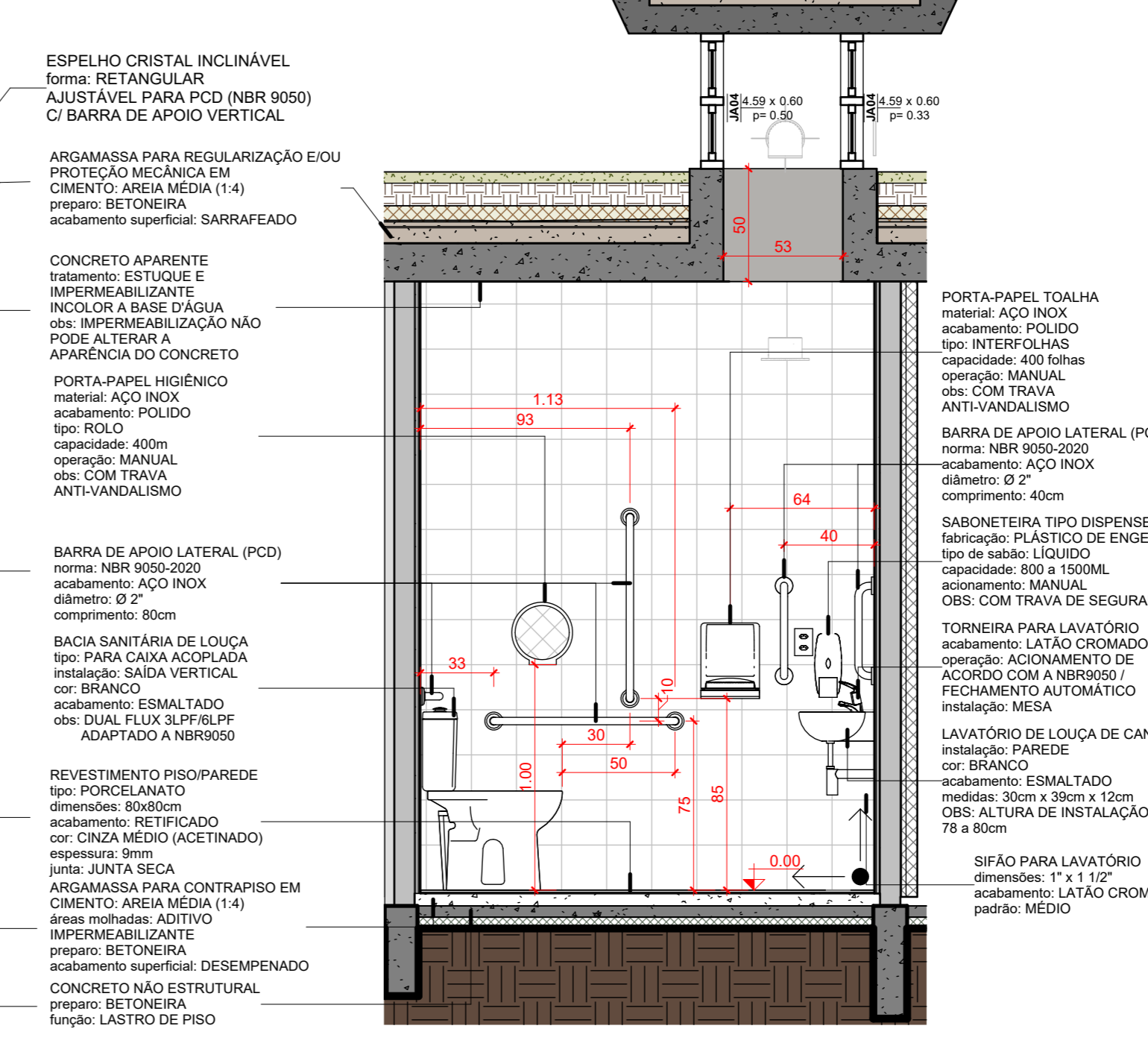

4 Banheiro Maculino PCD Vista
1:25

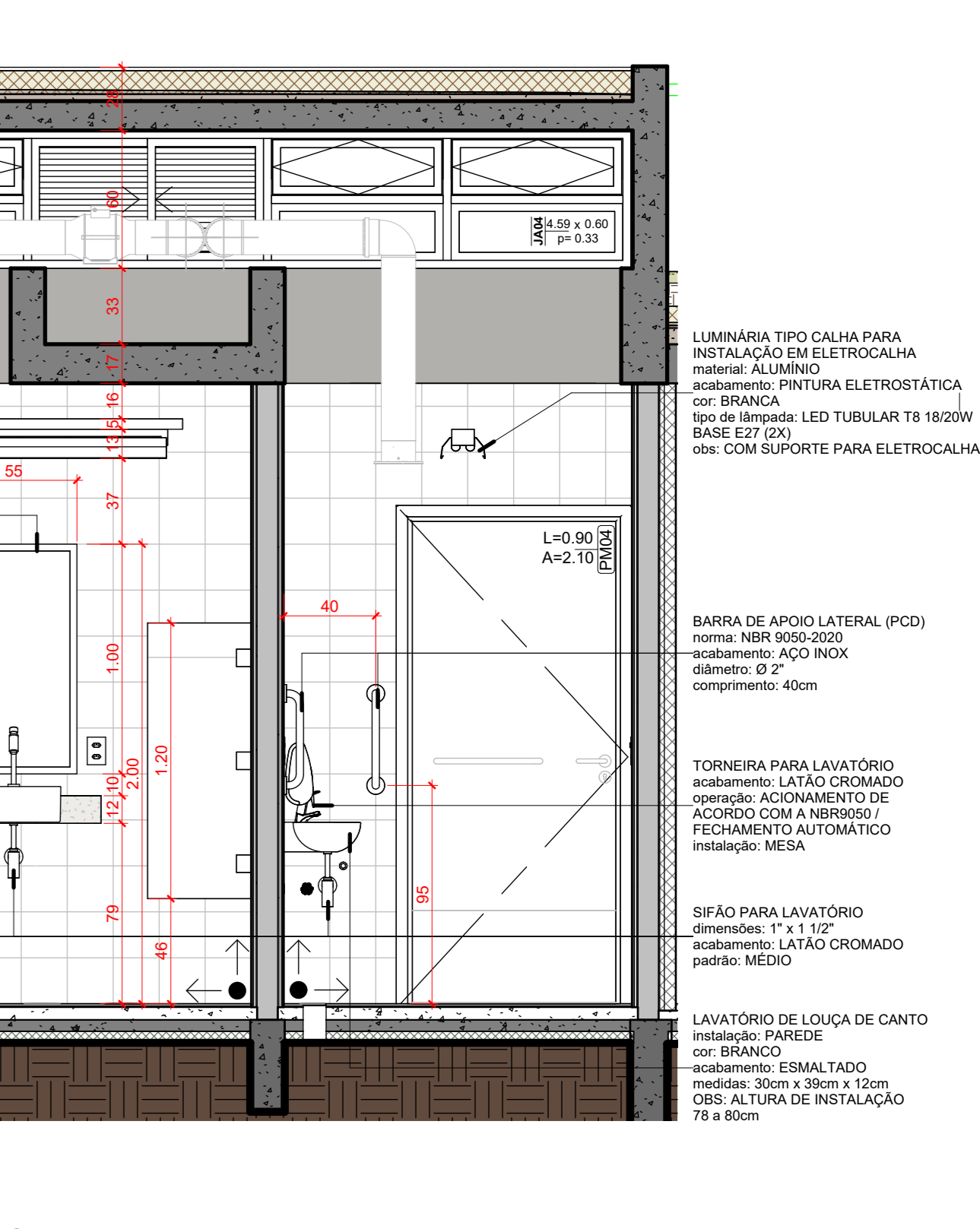

1 BANHEIRO MASCULINO + PCD M PLANTA ALTA
1:25

(NBE00) LEGENDA DE ANELAS						
COD.	DESCRIÇÃO	DIMENSÕES (LxA)	QTD	ÁREA TOTAL	AMBIENTE	NÍVEL PÉTIMO (m)
CO11	Concreto aparente tratamento: ESTUQUE E IMPERMEABILIZANTE INCLOR A BASE DÁGUJA	1,1 x 1,1/2"	61	61 m ²	Banheiro Masculino, PCD M	0,00
CO12	Concreto aparente tratamento: ESTUQUE E IMPERMEABILIZANTE INCLOR A BASE DÁGUJA	1,1 x 1,1/2"	11	11 m ²	Banheiro Masculino, PCD M	0,00
CO13	Concreto aparente tratamento: ESTUQUE E IMPERMEABILIZANTE INCLOR A BASE DÁGUJA	1,1 x 1,1/2"	7	7 m ²	Banheiro Masculino, PCD M	0,00
CO14	Concreto aparente tratamento: ESTUQUE E IMPERMEABILIZANTE INCLOR A BASE DÁGUJA	1,1 x 1,1/2"	2	2 m ²	Banheiro Masculino, PCD M	0,00
CO15	Concreto aparente tratamento: ESTUQUE E IMPERMEABILIZANTE INCLOR A BASE DÁGUJA	1,1 x 1,1/2"	2	2 m ²	Banheiro Masculino, PCD M	0,00

(NBE00) LEGENDA DE ANELAS						
COD.	DESCRIÇÃO	DIMENSÕES (LxA)	QTD	ÁREA TOTAL	AMBIENTE	NÍVEL PÉTIMO (m)
TR006	Trilho tipo perfilado para alimentação elétrica modelo: perfilado sem tampa dimensões: 38x38mm; acabamento: Chapa Galvanizada ou Alumínio; espessura: 0,95mm	38x38mm	1	38 m ²	Banheiro Masculino, PCD M	0,00
TR007	Trilho tipo perfilado para alimentação elétrica modelo: perfilado sem tampa dimensões: 38x38mm; acabamento: Chapa Galvanizada ou Alumínio; espessura: 0,95mm	38x38mm	1	38 m ²	Banheiro Masculino, PCD M	0,00
TR008	Trilho tipo perfilado para alimentação elétrica modelo: perfilado sem tampa dimensões: 38x38mm; acabamento: Chapa Galvanizada ou Alumínio; espessura: 0,95mm	38x38mm	1	38 m ²	Banheiro Masculino, PCD M	0,00
TR009	Trilho tipo perfilado para alimentação elétrica modelo: perfilado sem tampa dimensões: 38x38mm; acabamento: Chapa Galvanizada ou Alumínio; espessura: 0,95mm	38x38mm	1	38 m ²	Banheiro Masculino, PCD M	0,00
TR010	Trilho tipo perfilado para alimentação elétrica modelo: perfilado sem tampa dimensões: 38x38mm; acabamento: Chapa Galvanizada ou Alumínio; espessura: 0,95mm	38x38mm	1	38 m ²	Banheiro Masculino, PCD M	0,00



5 BANHEIRO MASCULINO + PCD M VISTA 01
1:25

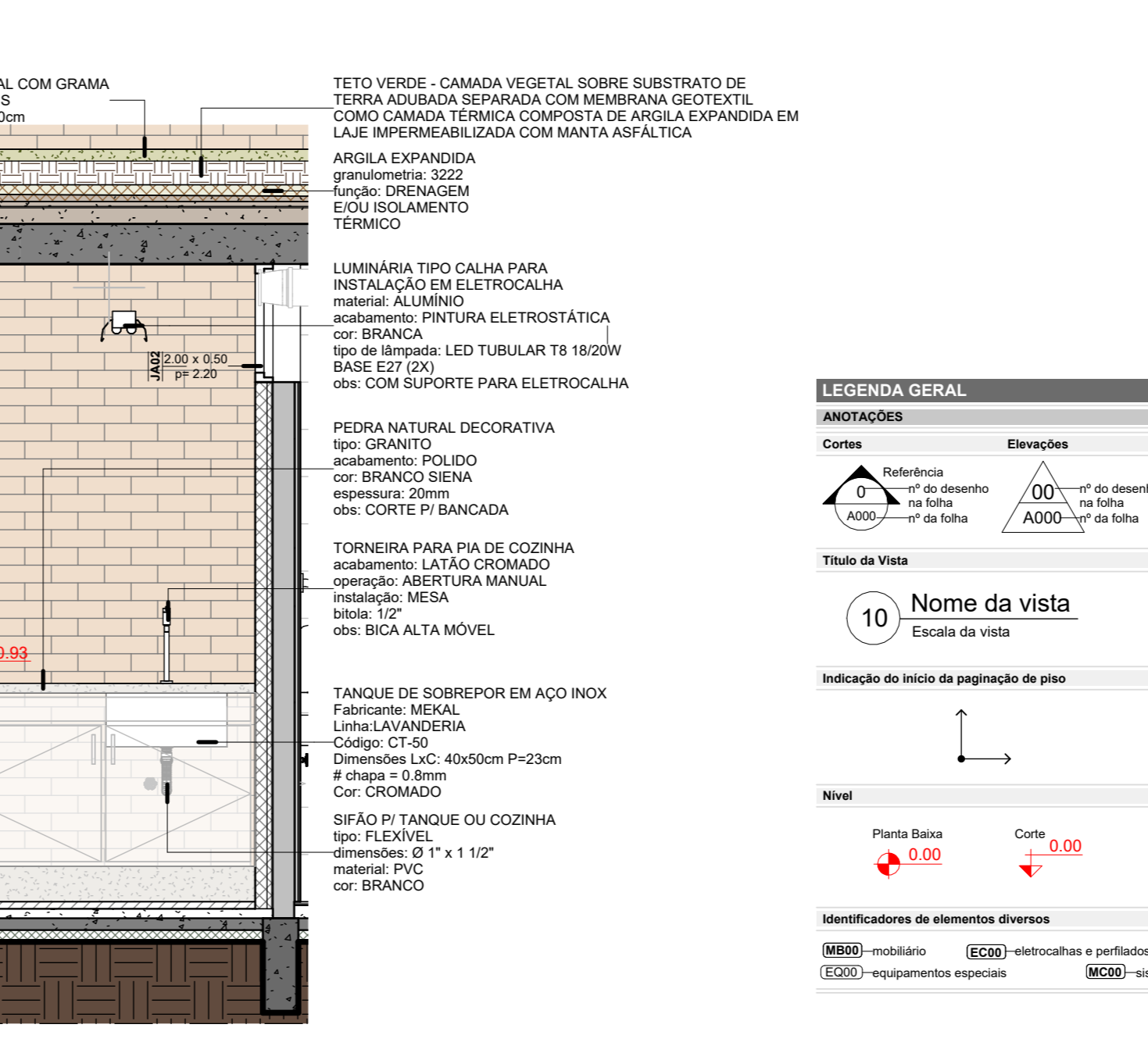
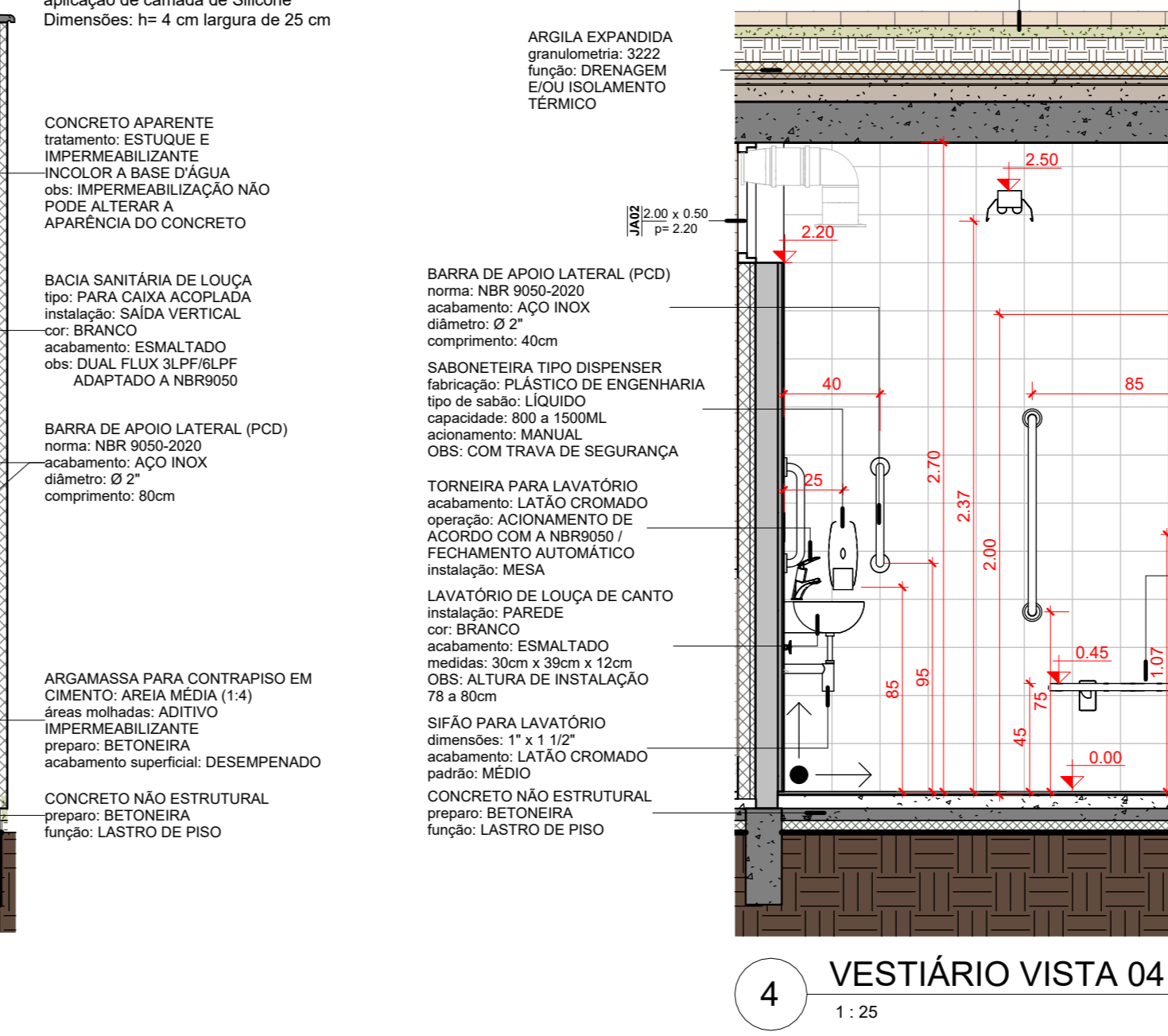
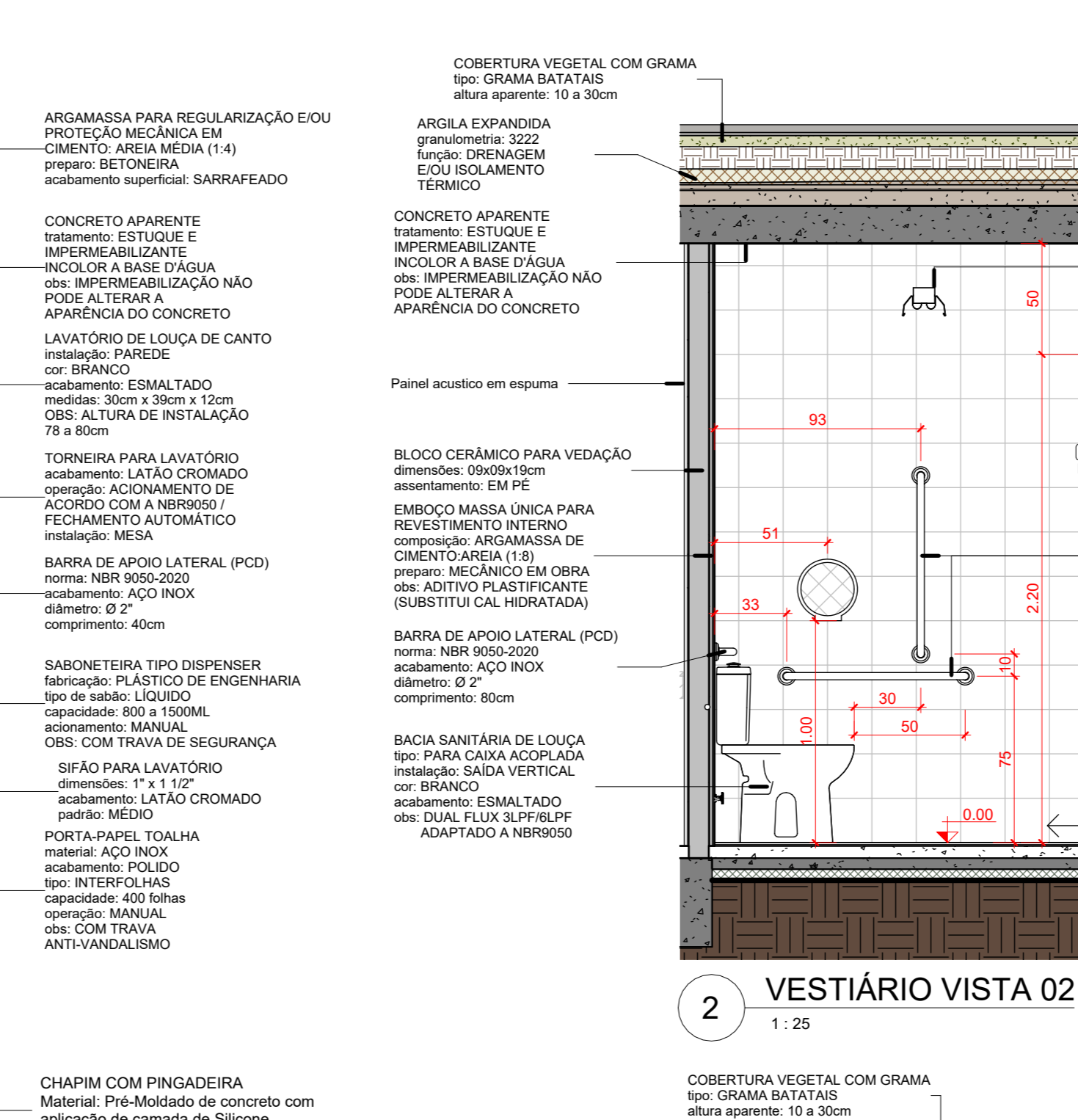
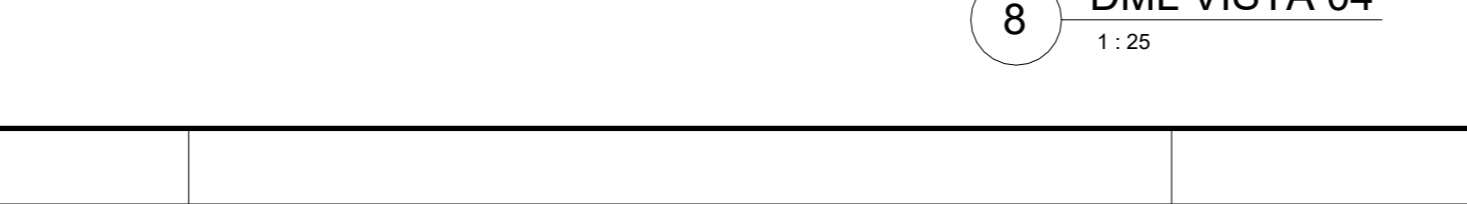
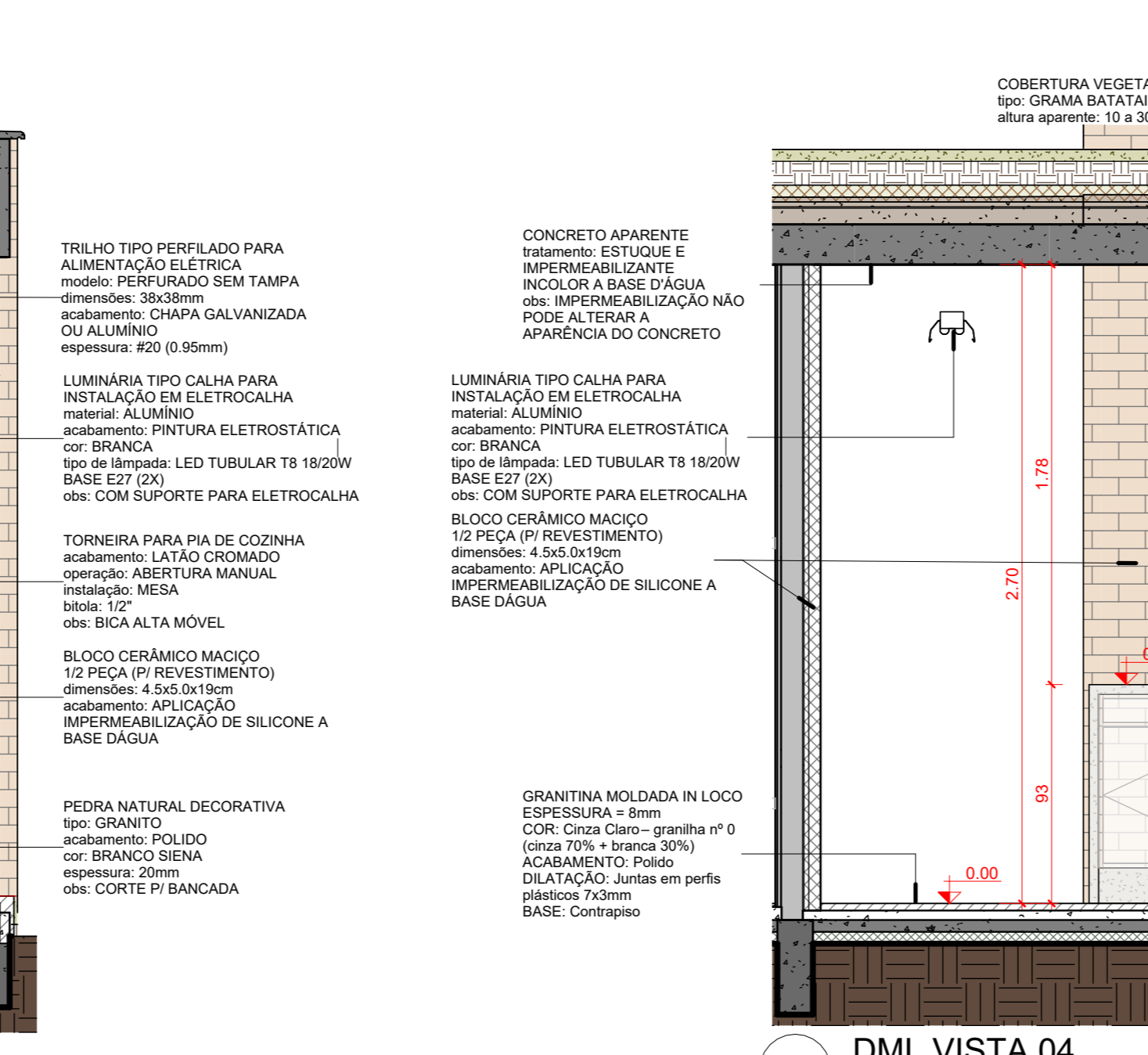
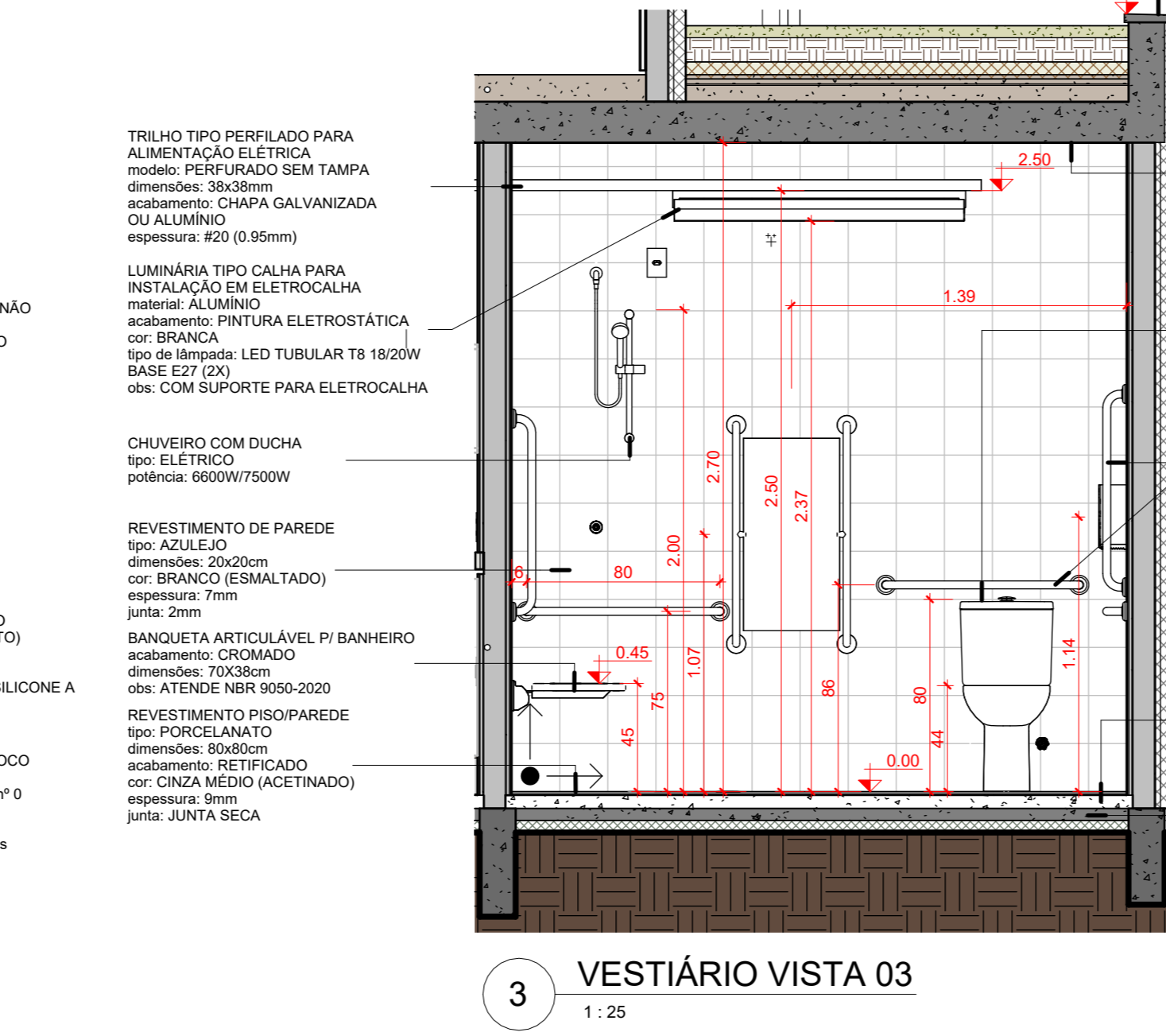
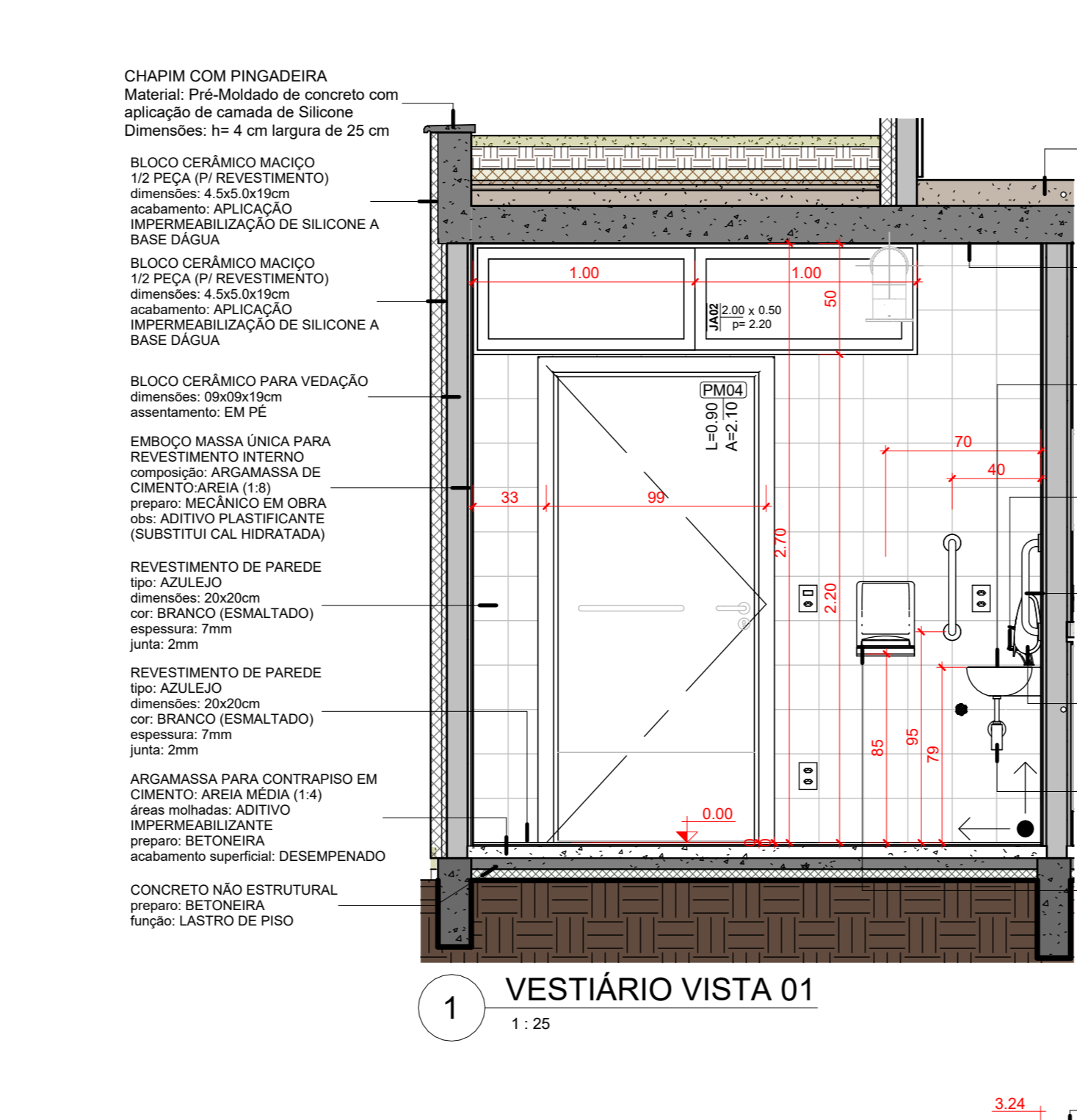
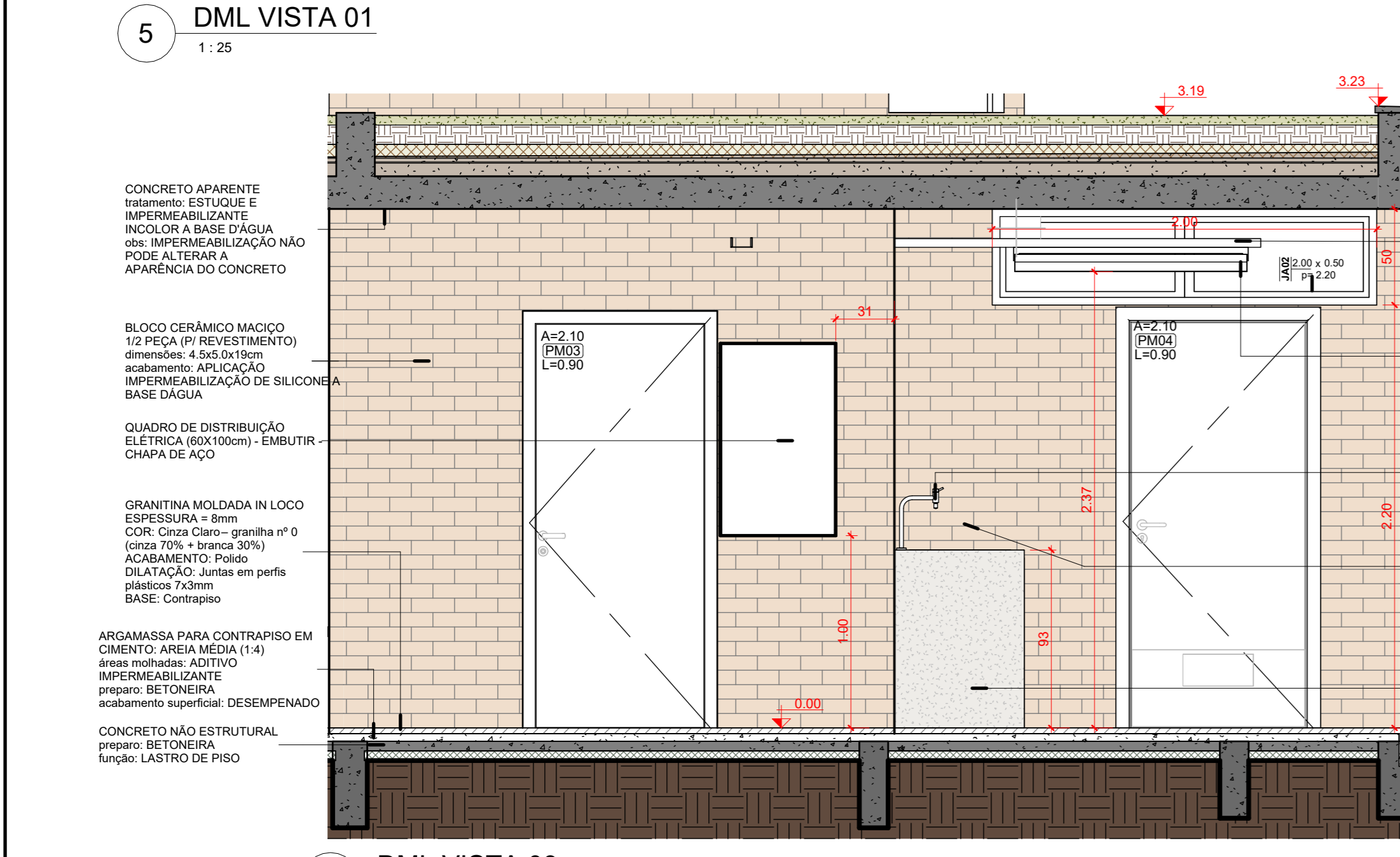
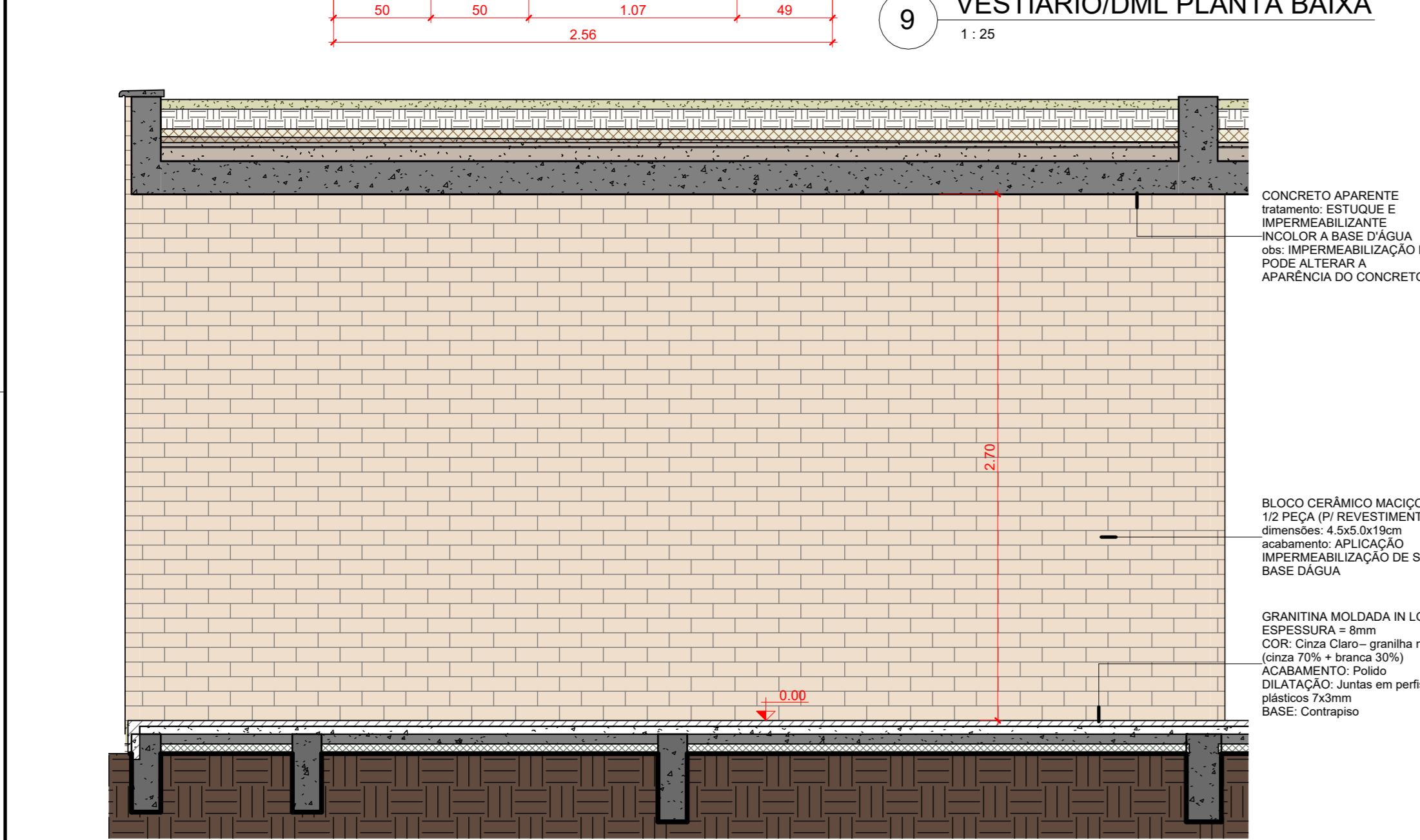
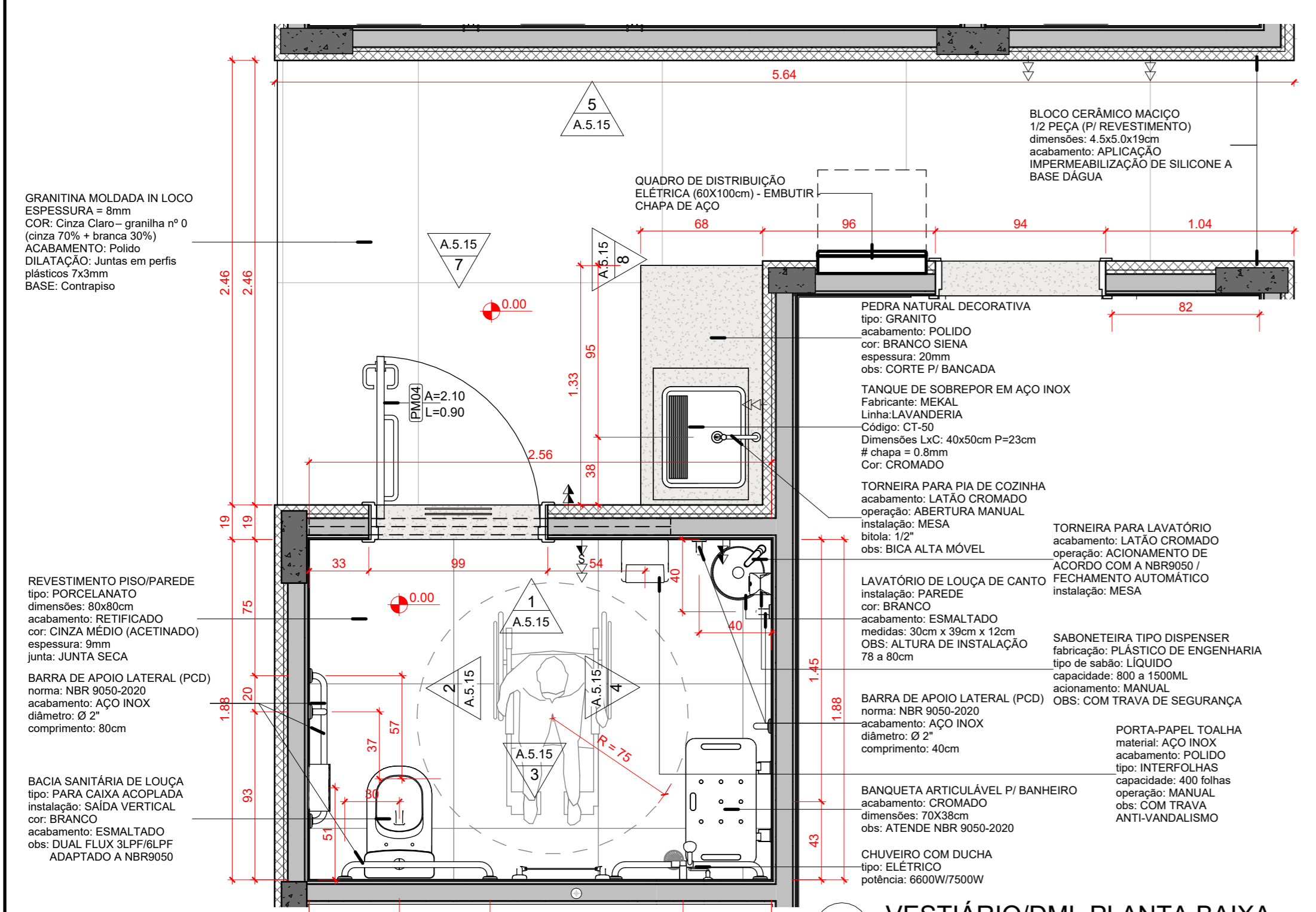

(NBE00) LEGENDA DE JANELAS

COD.	DESCRIÇÃO	DIMENSÕES (LxA)	QTD.	ÁREA TOTAL	AMBIENTE	NÍVEL PERÍMETRO (m)
J01	Janela de alumínio - fixa - 01 folha	2,73 x 2,20	1	6,01 m²	Biblioteca	0,45
J02	Janela de alumínio - correr - 02 folhas (02x0,90m) Tipo 01	2,00 x 0,90m	1	1,80 m²	Vestibulo	2,20
J03	Janela de alumínio - correr com bandeira inferior fixa - 01 folha	0,97 x 2,70m	2	5,30 m²	Biblioteca, Multiuso	<0,03
J04	Janela de alumínio - basculante - 02 folhas (07x0,90)	4,60 x 0,60m	4	11,04 m²	Barbeiro Feminino, PCD F, Barbeiro Masculino, PCD M	3,20
J05	Janela de alumínio - basculante - 02 folhas (07x0,90)	3,90 x 0,60m	2	7,02 m²	Biblioteca, Inclusão	3,20
J06	Janela de alumínio - basculante - 03 folhas (09x0,90)	3,00 x 1,15m	2	6,97 m²	Biblioteca, Multiuso	3,20

(NBE00) LEGENDA DE PORTAS

COD.	DESCRIÇÃO	TIPO	QTD.	ÁREA TOTAL	AMBIENTE
PA01	Porta de Alumínio - 02 folhas - correr com todas folhas deslizantes	2,70m x 2,70m	1	7,29 m²	Biblioteca
PA02	Porta de Alumínio - 04 folhas - correr com todas folhas deslizantes	4,00m2 70m	1	16,80 m²	Biblioteca
PA03	Porta de Alumínio - 03 folhas - correr com todas folhas deslizantes	3,30m x 2,70m	3	26,73 m²	Inclusão, Multiuso
PA04	Porta de Alumínio - 02 folhas - correr com todas folhas deslizantes	2,30m x 2,70m	1	6,21 m²	Multiuso
PF01	Porta em chapa de aço nº 24 - enlora - operação manual	2,30 x 2,50m	1	5,83 m²	Acervo
PF02	Porta em chapa de aço nº 24 - enlora - operação manual	1,30 x 1,10m (peleto=1,00m)	1	1,43 m²	Secretaria
PF03	Porta em chapa de aço nº 24 - enlora - operação manual	2,30 x 2,20m	1	5,12 m²	Hall de Acesso
PF04	Porta em chapa de aço nº 24 - enlora - operação manual	2,80 x 1,50m (peleto=1,20m)	1	3,50 m²	Carina
PM01	Porta de madeira - 01 folha - giro para divotória ventilação	0,55 x 2,00m	6	6,60 m²	Barbeiro Feminino, Barbeiro Masculino
PM03	Porta de madeira - 01 folha - girar - alisar - p/ ventilação	0,90x2,10m (alisar 5cm)	5	9,45 m²	Barbeiro Feminino, Barbeiro Masculino, Carina, Estádio, Secretaria
PM04	Porta de madeira - 01 folha - girar - alisar - p/ ventilação - PCD	0,90x2,10m com barra e proteção inferior NBR 9050	3	5,67 m²	Barbeiro PCD F, Barbeiro PCD M, Vestiário

(NBE00) LEGENDA DE LUMINÁRIAS

COD.	DESCRIÇÃO	QTD.
L01	Luminária tipo Calha para instalação em eletrocalha; material: alumínio; acabamento: Pintura Eletrostática Branca; tipo de lâmpada: LED Tubular 48W Base T8	61
L3	Luminária Spot para lâmpada PAR com suporte para eletrocalha	11
L4	Luminária tipo Calha para instalação de sobrep; material: alumínio; acabamento: Pintura Eletrostática Branca; tipo de lâmpada: LED Tubular 48W Base T8	11
L2	Receptor de Jardim LED 50W 000K 0,9m x 0,9m	7
L5	Poste Balizador de jardim 50 cm - LED 12W	2

(NBE00) LEGENDA DE PEÇAS HIDROSSANITÁRIAS

COD.	DESCRIÇÃO	QTD.
AB01	Banqueta articulada para banheiro adaptado NBR 9050-2020	6
BA04	Barra de apoio de 40cm	6
BA05	Barra de apoio p/ banheiro PCD - 60cm (NBR 9050-2020)	11
CA01	Chuveiro com ducha articulada - Ø 112	1
CU01	Cuba louça de semi-encoste quadrada com mesa	8
CU02	Cuba retangular de aço inox - 35 x 40 x 19 cm	1
DA01	Divisória tipo lapiseira para instalação em granilite	2
LA01	Lavatório de louça de canto adaptado PCD (NBR 9050-2020) - 300x300x120mm	3
MC01	Módulo de louça com registro e água quente	2
PA01	Papelaria em aço inox - tipo dispenser - papel higiênico - uso público - uso até 800m (Ø 260mm x 130mm)	9
PE01	Pedreira em aço inox - tipo dispenser - papel toalha - uso público - higienização (Ø2 ou Ø3 toalha)	1
SAB01	Saboneteira para banheiro público (Vitrineta)	7
SF01	Sifão para contornatanga em latão cromado - 1 1/2" x 1 1/2"	1
SF02	Sifão para tanque em PVC	1
SF03	Sifão para lavatório 1" x 1/2" cromado	5
TAN01	Tanque de aço inox em aço 304/316 - Ø 500mm - p/25cm x Ø chapa=0,8mm	1
TOR01	Torneira para lavatório - mesa - fechamento automático	8
TOR02	Torneira para pia de cozinha - mesa - Ø 112"	3
TOR03	Torneira para lavatório - mesa - fechamento automático - PCD (NBR 9050)	3
VA01	Vanilha de escoamento para tanque em latão cromado - 1 1/2"	1
VA02	Vanilha de escoamento para pia de contornatanga em latão cromado - Ø 1 1/2"	1
VA03	Bacia sanitária de louça - caixa acoplada	6
VA052	Bacia sanitária de louça - caixa acoplada - PCD (NBR9050)	3

(NBE00) LEGENDA DE TRILHOS ELÉTRICOS

COD.	DESCRIÇÃO	METROS LINEARES
EC01	Trilho tipo Eletrocalha para alimentação Elétrica; Modelo perfurado sem tampa; Dimensões 100 x 50 mm; Acabamento em Chapa Ø0 (0,95 mm)	97,32
EC02	Trilho tipo Perfilado para alimentação Elétrica; Modelo perfurado sem tampa; Dimensões 38x38mm; acabamento: Chapa Ø0 (0,95mm) Galvanizada ou	38,11

(NBE00) LEGENDA DE LUMINÁRIAS

COD.	DESCRIÇÃO	QTD.
L1	Luminária tipo Calha para instalação em eletrocalha; material: alumínio; acabamento: Pintura Eletrostática Branca; tipo de lâmpada: LED Tubular 48W Base T8	61
L3	Luminária Spot para lâmpada PAR com suporte para eletrocalha	11
L4	Luminária tipo Calha para instalação de sobrep; material: alumínio; acabamento: Pintura Eletrostática Branca; tipo de lâmpada: LED Tubular 48W Base T8	11
L2	Receptor de Jardim LED 50W 000K 0,9m x 0,9m	7
L5	Poste Balizador de jardim 50 cm - LED 12W	2

(NBE00) LEGENDA PISOS EDIFICAÇÃO

COD.	DESCRIÇÃO	ÁREA
P01	Granilite moldada in loco - cor: cinza - granilha nº 0 (cinza + branca) - juntas de dilatação em perfis plásticos 7x3mm - aplicada sobre contrapiso	294,35 m²
P02	Porcelanato Ø300mm (ø 3mm) - borda: Refinada - acabamento: Anti-derapante - largura da junta: Secc - cor: Cinza Claro	50,68 m²
P03	Tinta epóxi bicomponente aplicada sobre P01 - aplicação: rolo de 1/2, trincha ou pistola - acabamento: mate - textura: lisa - cor: Verde	0,26 m²
P04	Tinta epóxi bicomponente aplicada sobre P01 - aplicação: rolo de 1/2, trincha ou pistola - acabamento: mate - textura: lisa - cor: Verde	0,60 m²
P05	Tinta epóxi bicomponente aplicada sobre P01 - aplicação: rolo de 1/2, trincha ou pistola - acabamento: mate - textura: lisa - cor: Verde	3,47 m²
P06	Tinta epóxi bicomponente aplicada sobre P01 - aplicação: rolo de 1/2, trincha ou pistola - acabamento: mate - textura: lisa - cor: Amarelo	4,16 m²
P07	Socato 1h 15 cm - enchimento de alvenaria assentada com argamassa de cimentação (1:1) sarrafeada	4,82 m²
P08	Socato em Granito (Branco Sabea)	1,29 m²
P09	Cobertura vegetal com grama do tipo Batatas com substrato de terra adubada	3,53 m²
P10	Granilite moldada in loco - cor: cinza - granilha nº 0 (cinza + branca) - juntas (tipo falgão) - juntas em perfis plásticos 7x3mm - aplicada sobre contrapiso	9,96 m²
P11	Grelha em concreto revestido com granilite moldada in loco - cor: cinza - granilha nº 0 (cinza + branco) - juntas de dilatação em perfis plásticos 7x3mm	6,01 m²
P14	Solera em Granilite moldada in loco (ø=8mm) - cor: cinza - granilha nº 0 (cinza 70% + branca 30%) - juntas de dilatação em perfis plásticos 7x3mm	4,24 m²
P15	Reboco com aplicação de sílice a base de água	27,12 m²
P16	Esquema acústico ondulada, extrusão Classe B - com borneira interna para isolamento acústico - espessura=37mm	25,77 m²

(NBE00) LEGENDA REVESTIMENTOS

COD.	DESCRIÇÃO	ÁREA
R01	Concreto de Teto Maciço (1/2 peça) com impermeabilização de silicone incolor (base de água)	365,89 m²
R02	Concreto aparente com impermeabilização de silicone incolor (base de água)	37,35 m²
R03	Pintura acrílica branca sobre reboco massa corrida aplicada sobre reboco	206,58 m²
R04	Revestimento - Tinta epóxi bicomponente - aplicação: rolo de 1/2, trincha ou pistola - acabamento: mate - textura: lisa - cor: Verde	0,40 m²
R05	Revestimento - Tinta epóxi bicomponente - aplicação: rolo de 1/2, trincha ou pistola - acabamento: mate - textura: lisa - cor: Verde	0,25 m²
R06	Revestimento - Tinta epóxi bicomponente - aplicação: rolo de 1/2, trincha ou pistola - acabamento: mate - textura: lisa - cor: Amarelo	2,84 m²
R07	Revestimento cerâmico - tipo: AZULEJO - dimensões: 20x20cm - cor: BRANCO - acabamento: ESMALTADO - espessura: 7mm - junta: 2mm	166,84 m²
R08	Grato Branco Siena (pedra) nº 02	2,81 m²
R09	Reboco com aplicação de sílice a base de água	27,12 m²
R10	Esquema acústico ondulada, extrusão Classe B - com borneira interna para isolamento acústico - espessura=37mm	25,77 m²

OBSERVAÇÕES DAS REVISÕES:

R.00 Primeira Versão
R.01 Revisões - Nota Técnica No 5/2024
R.01.1 Correção NBR 9050
R.02 Revisões - Apontamentos SEC CULT PE

CEU DA CULTURA - NÚCLEO BÁSICO EDIFICADO

LEGENDA GERAL

ANOTAÇÕES

Identificadores de elementos diversos

LEGENDA DE SIMBOLOS

LEGENDA DE MATERIAIS

LEGENDA DE ACABAMENTOS

LEGENDA DE PORTAS

LEGENDA DE JANELAS

LEGENDA DE LUMINÁRIAS

LEGENDA DE PEÇAS HIDROSSANITÁRIAS

LEGENDA DE TRILHOS ELÉTRICOS

LEGENDA DE PISOS EDIFICAÇÃO

LEGENDA DE REVESTIMENTOS

LEGENDA DE TUBOS E FITAS

LEGENDA DE OUTROS

LEGENDA DE SÍMBOLOS

LEGENDA DE MATERIAIS

LEGENDA DE ACABAMENTOS

LEGENDA DE PORTAS

LEGENDA DE JANELAS

LEGENDA DE LUMINÁRIAS

LEGENDA DE PEÇAS HIDROSSANITÁRIAS

LEGENDA DE TRILHOS ELÉTRICOS

LEGENDA DE PISOS EDIFICAÇÃO

LEGENDA DE REVESTIMENTOS

LEGENDA DE TUBOS E FITAS

LEGENDA DE OUTROS

LEGENDA DE SÍMBOLOS

LEGENDA DE MATERIAIS

LEGENDA DE ACABAMENTOS

LEGENDA DE PORTAS

LEGENDA DE JANELAS

LEGENDA DE LUMINÁRIAS

LEGENDA DE PEÇAS HIDROSSANITÁRIAS

LEGENDA DE TRILHOS ELÉTRICOS

LEGENDA DE PISOS EDIFICAÇÃO

LEGENDA DE REVESTIMENTOS

LEGENDA DE TUBOS E FITAS

LEGENDA DE OUTROS

LEGENDA DE SÍMBOLOS

LEGENDA DE MATERIAIS

LEGENDA DE ACABAMENTOS

LEGENDA DE PORTAS

LEGENDA DE JANELAS

LEGENDA DE LUMINÁRIAS

LEGENDA DE PEÇAS HIDROSSANITÁRIAS

LEGENDA DE TRILHOS ELÉTRICOS

LEGENDA DE PISOS EDIFICAÇÃO

LEGENDA DE REVESTIMENTOS

LEGENDA DE TUBOS E FITAS

LEGENDA DE OUTROS

LEGENDA DE SÍMBOLOS

LEGENDA DE MATERIAIS

LEGENDA DE ACABAMENTOS

LEGENDA DE PORTAS

LEGENDA DE JANELAS

LEGENDA DE LUMINÁRIAS

LEGENDA DE PEÇAS HIDROSSANITÁRIAS

LEGENDA DE TRILHOS ELÉTRICOS

LEGENDA DE PISOS EDIFICAÇÃO

LEGENDA DE REVESTIMENTOS

LEGENDA DE TUBOS E FITAS

LEGENDA DE OUTROS

LEGENDA DE SÍMBOLOS

LEGENDA DE MATERIAIS

LEGENDA DE ACABAMENTOS

LEGENDA DE PORTAS

LEGENDA DE JANELAS

LEGENDA DE LUMINÁRIAS

LEGENDA DE PEÇAS HIDROSSANITÁRIAS

LEGENDA DE TRILHOS ELÉTRICOS

LEGENDA DE PISOS EDIFICAÇÃO

LEGENDA DE REVESTIMENTOS

LEGENDA DE TUBOS E FITAS

LEGENDA DE OUTROS

LEGENDA DE SÍMBOLOS

LEGENDA DE MATERIAIS

LEGENDA DE ACABAMENTOS

LEGENDA DE PORTAS

LEGENDA DE JANELAS

LEGENDA DE LUMINÁRIAS

LEGENDA DE PEÇAS HIDROSSANITÁRIAS

LEGENDA DE TRILHOS ELÉTRICOS

LEGENDA DE PISOS EDIFICAÇÃO

LEGENDA DE REVESTIMENTOS

LEGENDA DE TUBOS E FITAS

LEGENDA DE OUTROS

LEGENDA DE SÍMBOLOS

LEGENDA DE MATERIAIS

LEGENDA DE ACABAMENTOS

LEGENDA DE PORTAS

LEGENDA DE JANELAS

LEGENDA DE LUMINÁRIAS

LEGENDA DE PEÇAS HIDROSSANITÁRIAS

LEGENDA DE TRILHOS ELÉTRICOS

LEGENDA DE PISOS EDIFICAÇÃO

LEGENDA DE REVESTIMENTOS

LEGENDA DE TUBOS E FITAS

LEGENDA DE OUTROS

LEGENDA DE SÍMBOLOS

LEGENDA DE MATERIAIS

LEGENDA DE ACABAMENTOS

LEGENDA DE PORTAS

LEGENDA DE JANELAS

LEGENDA DE LUMINÁRIAS

LEGENDA DE PEÇAS HIDROSSANITÁRIAS

LEGENDA DE TRILHOS ELÉTRICOS

LEGENDA DE PISOS EDIFICAÇÃO

LEGENDA DE REVESTIMENTOS

LEGENDA DE TUBOS E FITAS

LEGENDA DE OUTROS

LEGENDA DE SÍMBOLOS

LEGENDA DE MATERIAIS

LEGENDA DE ACABAMENTOS

LEGENDA DE PORTAS

LEGENDA DE JANELAS

LEGENDA DE LUMINÁRIAS

LEGENDA DE PEÇAS HIDROSSANITÁRIAS

LEGENDA DE TRILHOS ELÉTRICOS

LEGENDA DE PISOS EDIFICAÇÃO

LEGENDA DE REVESTIMENTOS

LEGENDA DE TUBOS E FITAS

LEGENDA DE OUTROS

LEGENDA DE SÍMBOLOS

LEGENDA DE MATERIAIS

LEGENDA DE ACABAMENTOS

LEGENDA DE PORTAS

LEGENDA DE JANELAS

LEGENDA DE LUMINÁRIAS

LEGENDA DE PEÇAS HIDROSSANITÁRIAS

LEGENDA DE TRILHOS ELÉTRICOS

LEGENDA DE PISOS EDIFICAÇÃO

LEGENDA DE REVESTIMENTOS

LEGENDA DE TUBOS E FITAS

LEGENDA DE OUTROS

LEGENDA DE SÍMBOLOS

LEGENDA DE MATERIAIS

LEGENDA DE ACABAMENTOS

LEGENDA DE PORTAS

LEGENDA DE JANELAS

LEGENDA DE LUMINÁRIAS

LEGENDA DE PEÇAS HIDROSSANITÁRIAS

LEGENDA DE TRILHOS ELÉTRICOS

LEGENDA DE PISOS EDIFICAÇÃO

LEGENDA DE REVESTIMENTOS

LEGENDA DE TUBOS E FITAS

LEGENDA DE OUTROS

LEGENDA DE SÍMBOLOS

LEGENDA DE MATERIAIS

LEGENDA DE ACABAMENTOS

LEGENDA DE PORTAS

LEGENDA DE JANELAS

LEGENDA DE LUMINÁRIAS

LEGENDA DE PEÇAS HIDROSSANITÁRIAS

LEGENDA DE TRILHOS ELÉTRICOS

LEGENDA DE PISOS EDIFICAÇÃO

LEGENDA DE REVESTIMENTOS

LEGENDA DE TUBOS E FITAS

LEGENDA DE OUTROS

LEGENDA DE SÍMBOLOS

LEGENDA DE MATERIAIS

LEGENDA DE ACABAMENTOS

LEGENDA DE PORTAS

LEGENDA DE JANELAS

LEGENDA DE LUMINÁRIAS

LEGENDA DE PEÇAS HIDROSSANITÁRIAS

LEGENDA DE TRILHOS ELÉTRICOS

LEGENDA DE PISOS EDIFICAÇÃO

LEGENDA DE REVESTIMENTOS

LEGENDA DE TUBOS E FITAS

LEGENDA DE OUTROS

LEGENDA DE SÍMBOLOS

LEGENDA DE MATERIAIS

LEGENDA DE ACABAMENTOS

LEGENDA DE PORTAS

LEGENDA DE JANELAS

LEGENDA DE LUMINÁRIAS

LEGENDA DE PEÇAS HIDROSSANITÁRIAS

LEGENDA DE TRILHOS ELÉTRICOS

LEGENDA DE PISOS EDIFICAÇÃO

LEGENDA DE REVESTIMENTOS

LEGENDA DE TUBOS E FITAS

LEGENDA DE OUTROS

LEGENDA DE SÍMBOLOS

LEGENDA DE MATERIAIS

LEGENDA DE ACABAMENTOS

LEGENDA DE PORTAS

LEGENDA DE JANELAS

LEGENDA DE LUMINÁRIAS

LEGENDA DE PEÇAS HIDROSSANITÁRIAS

LEGENDA DE TRILHOS ELÉTRICOS

LEGENDA DE PISOS EDIFICAÇÃO

LEGENDA DE REVESTIMENTOS

LEGENDA DE TUBOS E FITAS

LEGENDA DE OUTROS

LEGENDA DE SÍMBOLOS

LEGENDA DE MATERIAIS

LEGENDA DE ACABAMENTOS

LEGENDA DE PORTAS

LEGENDA DE JANELAS

LEGENDA DE LUMINÁRIAS

LEGENDA DE PEÇAS HIDROSSANITÁRIAS

LEGENDA DE TRILHOS ELÉTRICOS

LEGENDA DE PISOS EDIFICAÇÃO

LEGENDA DE REVESTIMENTOS

LEGENDA DE TUBOS E FITAS

LEGENDA DE OUTROS

LEGENDA DE SÍMBOLOS

LEGENDA DE MATERIAIS

LEGENDA DE ACABAMENTOS

LEGENDA DE PORTAS

LEGENDA DE JANELAS

LEGENDA DE LUMINÁRIAS

LEGENDA DE PEÇAS HIDROSSANITÁRIAS

LEGENDA DE TRILHOS ELÉTRICOS

LEGENDA DE PISOS EDIFICAÇÃO

LEGENDA DE REVESTIMENTOS

LEGENDA DE TUBOS E FITAS

LEGENDA DE OUTROS

LEGENDA DE SÍMBOLOS

LEGENDA DE MATERIAIS

LEGENDA DE ACABAMENTOS

LEGENDA DE PORTAS

LEGENDA DE JANELAS

LEGENDA DE LUMINÁRIAS

LEGENDA DE PEÇAS HIDROSSANITÁRIAS

LEGENDA DE TRILHOS ELÉTRICOS

LEGENDA DE PISOS EDIFICAÇÃO

LEGENDA DE REVESTIMENTOS

LEGENDA DE TUBOS E FITAS

LEGENDA DE OUTROS

LEGENDA DE SÍMBOLOS

LEGENDA DE MATERIAIS

LEGENDA DE ACABAMENTOS

LEGENDA DE PORTAS

LEGENDA DE JANELAS

LEGENDA DE LUMINÁRIAS

LEGENDA DE PEÇAS HIDROSSANITÁRIAS

LEGENDA DE TRILHOS ELÉTRICOS

LEGENDA DE PISOS EDIFICAÇÃO

LEGENDA DE REVESTIMENTOS

LEGENDA DE TUBOS E FITAS

LEGENDA DE OUTROS

LEGENDA DE SÍMBOLOS

LEGENDA DE MATERIAIS

LEGENDA DE ACABAMENTOS

LEGENDA DE PORTAS

LEGENDA DE JANELAS

LEGENDA DE LUMINÁRIAS

LEGENDA DE PEÇAS HIDROSSANITÁRIAS

LEGENDA DE TRILHOS ELÉTRICOS

LEGENDA DE PISOS EDIFICAÇÃO

LEGENDA DE REVESTIMENTOS

LEGENDA DE TUBOS E FITAS

LEGENDA DE OUTROS

LEGENDA DE SÍMBOLOS

LEGENDA DE MATERIAIS

LEGENDA DE ACABAMENTOS

LEGENDA DE PORTAS

LEGENDA DE JANELAS

LEGENDA DE LUMINÁRIAS

LEGENDA DE PEÇAS HIDROSSANITÁRIAS

LEGENDA DE TRILHOS ELÉTRICOS

LEGENDA DE PISOS EDIFICAÇÃO

LEGENDA DE REVESTIMENTOS

LEGENDA DE TUBOS E FITAS

LEGENDA DE OUTROS

LEGENDA DE SÍMBOLOS

LEGENDA DE MATERIAIS

LEGENDA DE ACABAMENTOS

LEGENDA DE PORTAS

LEGENDA DE JANELAS

LEGENDA DE LUMINÁRIAS

LEGENDA DE PEÇAS HIDROSSANITÁRIAS

LEGENDA DE TRILHOS ELÉTRICOS

LEGENDA DE PISOS EDIFICAÇÃO

LEGENDA DE REVESTIMENTOS

LEGENDA DE TUBOS E FITAS

LEGENDA DE OUTROS

LEGENDA DE SÍMBOLOS

LEGENDA DE MATERIAIS

LEGENDA DE ACABAMENTOS

LEGENDA DE PORTAS

LEGENDA DE JANELAS

LEGENDA DE LUMINÁRIAS

LEGENDA DE PEÇAS HIDROSSANITÁRIAS

LEGENDA DE TRILHOS ELÉTRICOS

LEGENDA DE PISOS EDIFICAÇÃO

LEGENDA DE REVESTIMENTOS

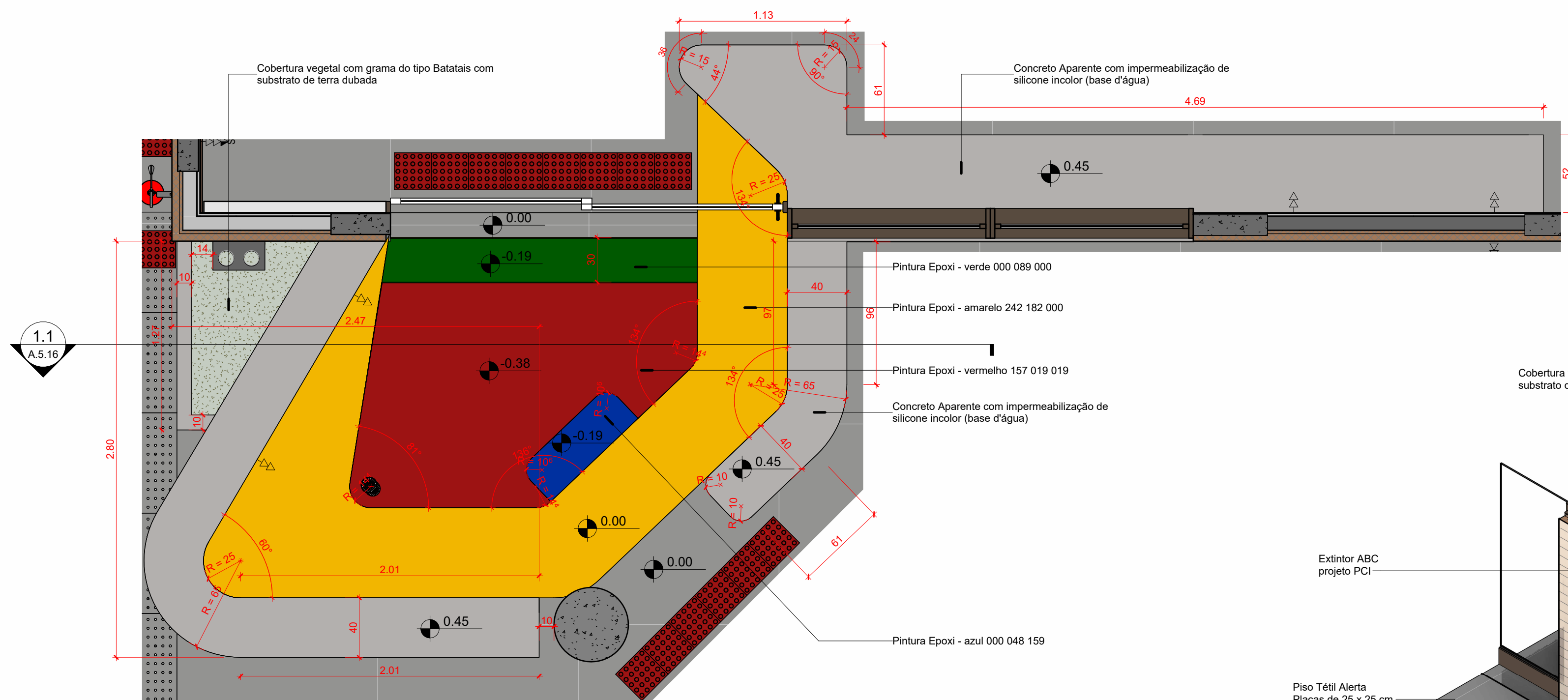

1 (DETALHE I) CANTO DA LEITURA PLANTA BAIXA
1:25

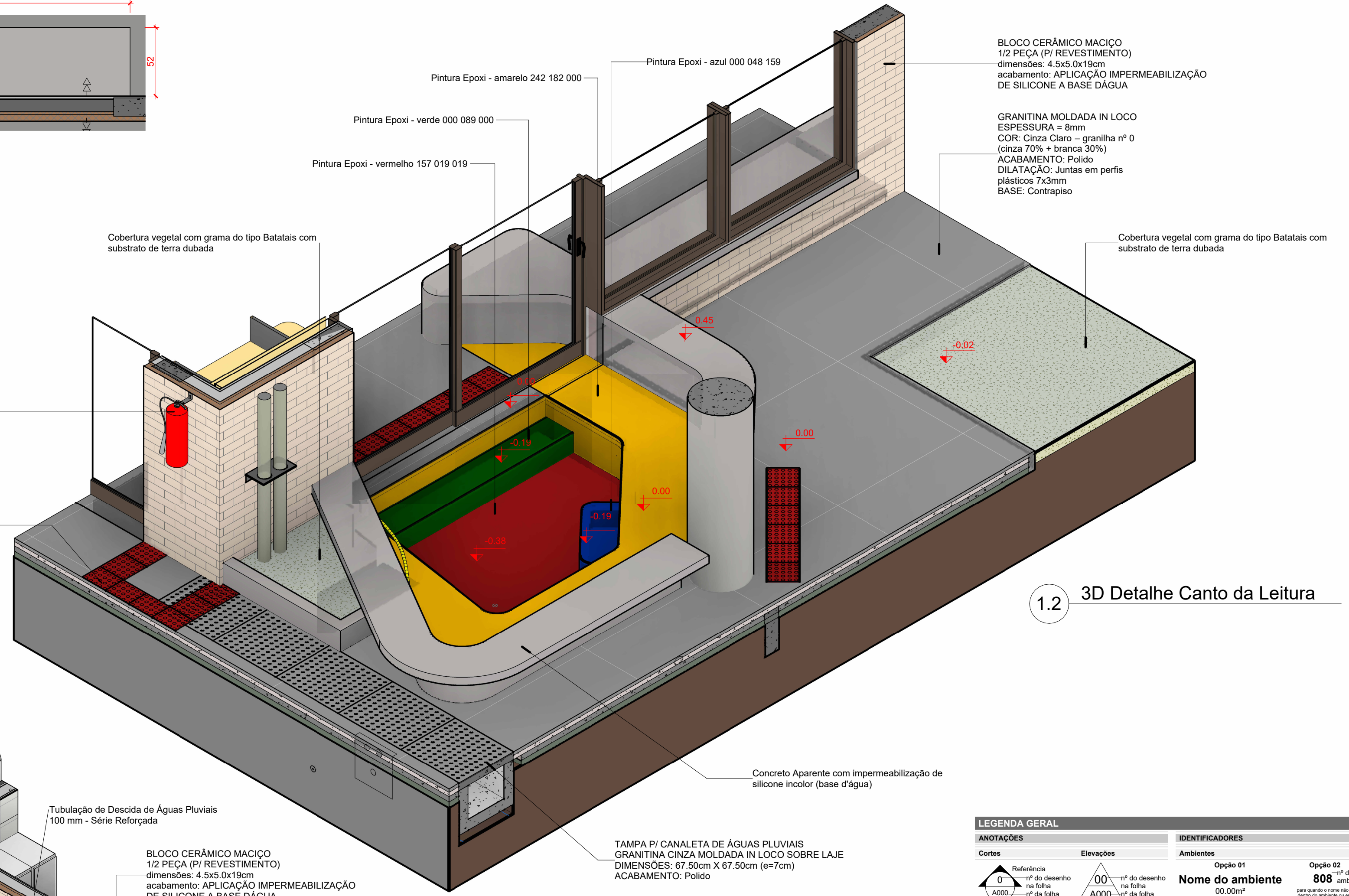

1.2 3D Detalhe Canto da Leitura

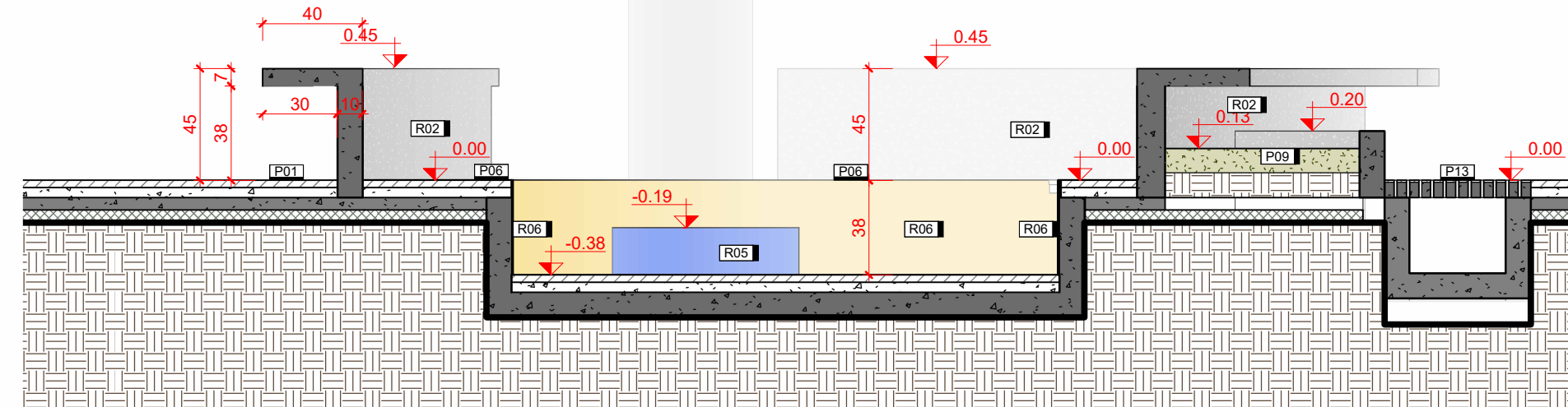

1.1 CORTE DET Canto da Leitura
1:25

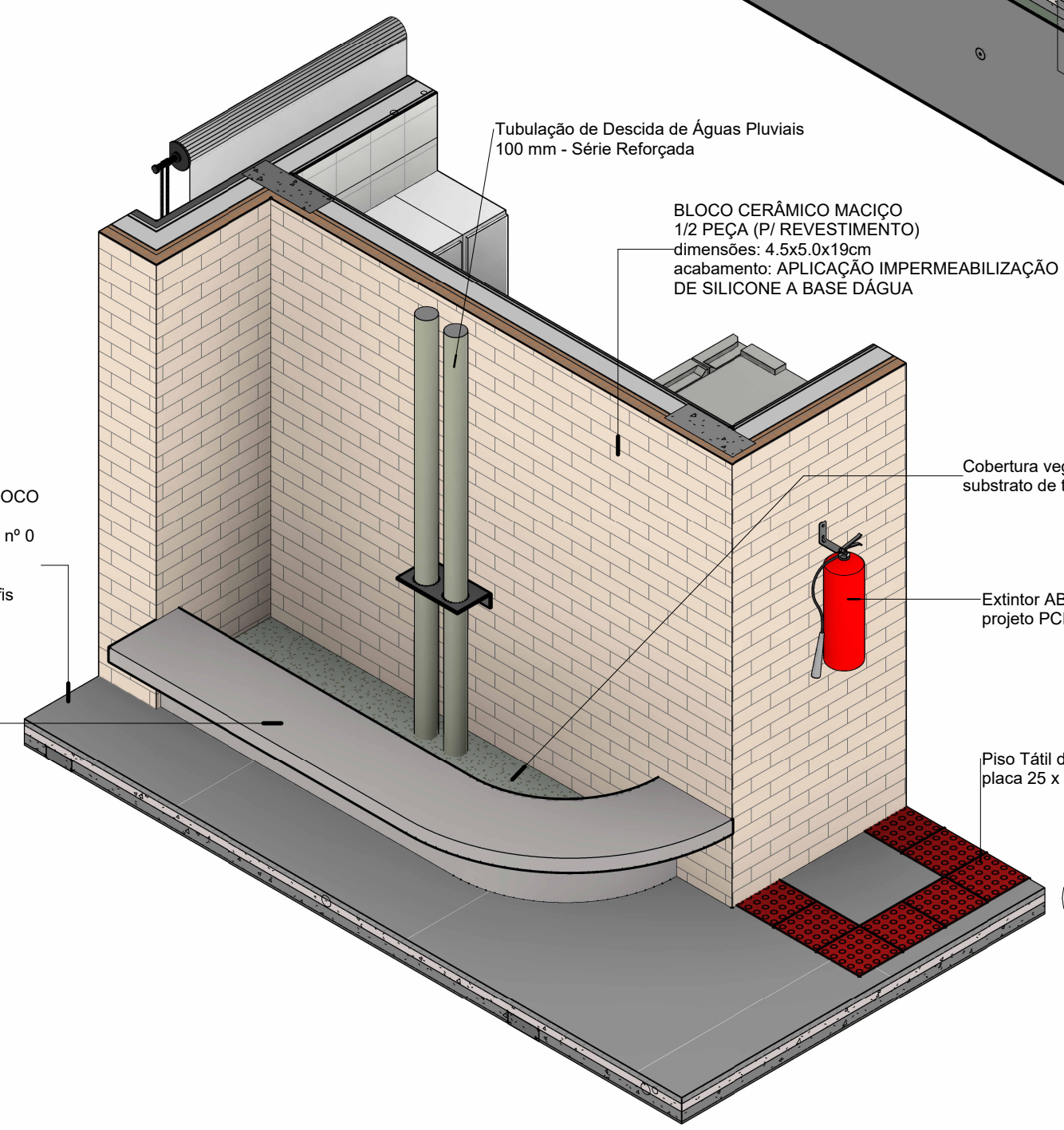

2.3 3D Banco estúdio

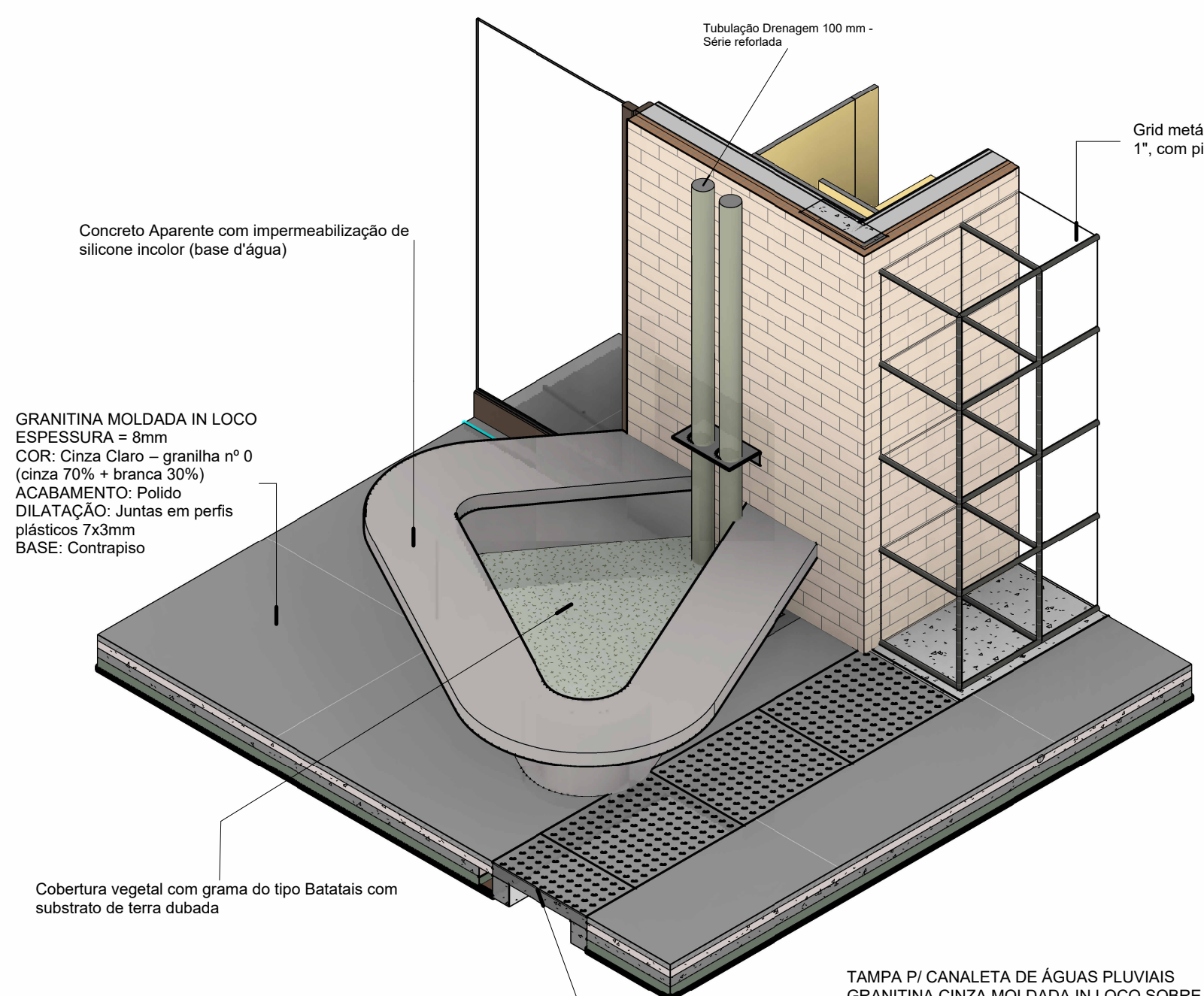

4 3D Banco implúvio Incubadora Cultural

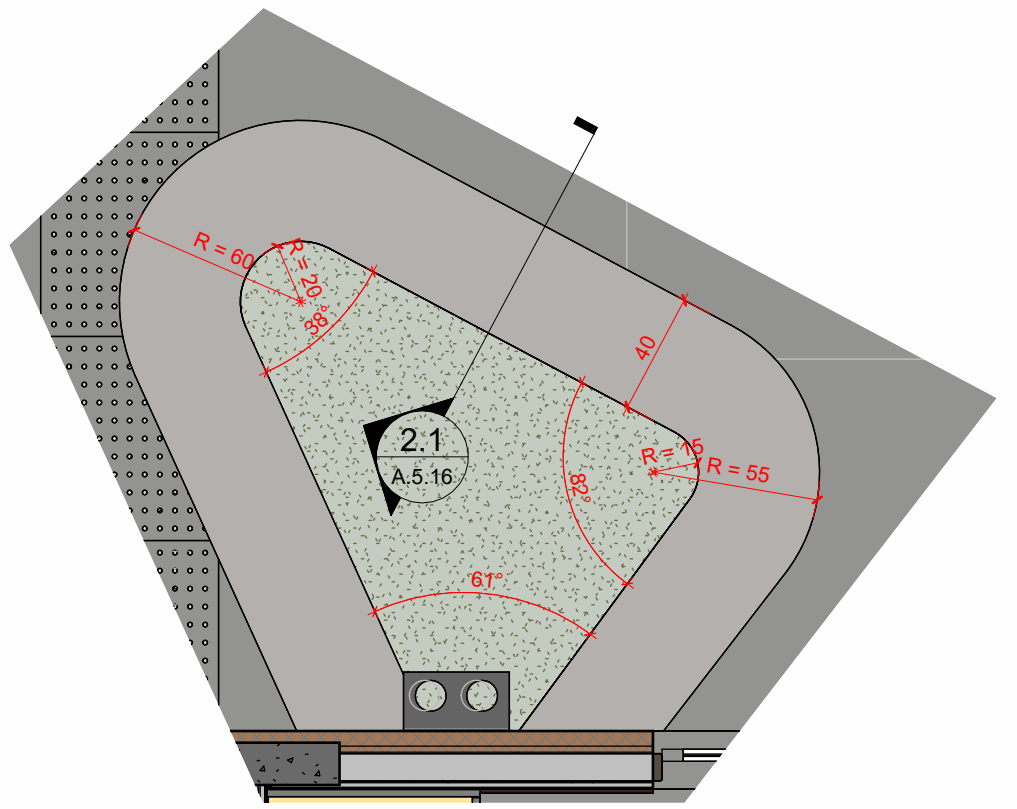

3 Banco Implúvio Incubadora
1:25

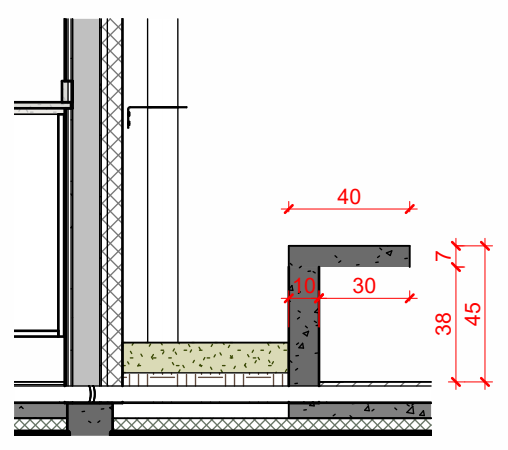

2.1 DET corte transversal Banco de Concreto
1:25

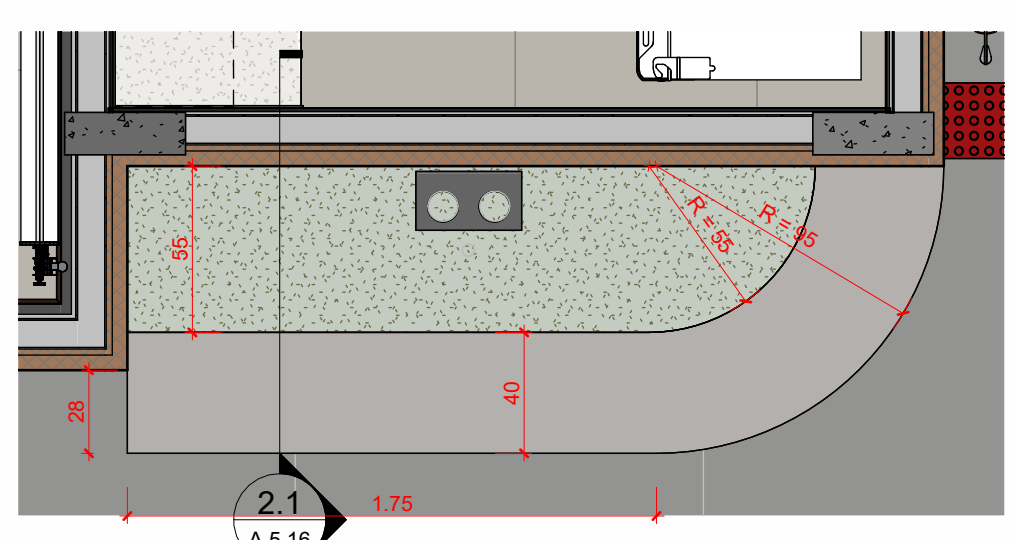

2 Banco Implúvio Estúdio
1:25

LEGENDA GERAL	
ANOTAÇÕES	IDENTIFICADORES
Cortes	Elevações
Referência nº do desenho na folha	Referência nº do desenho na folha
A000 - nº da folha	A000 - nº da folha
Título da Vista	Acabamentos
10 Escala da vista	1000 - piso
	1001 - teto
	1002 - parede
	1003 - cobertura
Indicação do início da paginação de piso	Portas
	Anteprojeto
	Projeto Executivo
	1000 - código
	1001 - código
	1002 - código
	1003 - código
	1004 - código
	1005 - código
	1006 - código
	1007 - código
	1008 - código
	1009 - código
	1010 - código
	1011 - código
	1012 - código
	1013 - código
	1014 - código
	1015 - código
	1016 - código
	1017 - código
	1018 - código
	1019 - código
	1020 - código
	1021 - código
	1022 - código
	1023 - código
	1024 - código
	1025 - código
	1026 - código
	1027 - código
	1028 - código
	1029 - código
	1030 - código
	1031 - código
	1032 - código
	1033 - código
	1034 - código
	1035 - código
	1036 - código
	1037 - código
	1038 - código
	1039 - código
	1040 - código
	1041 - código
	1042 - código
	1043 - código
	1044 - código
	1045 - código
	1046 - código
	1047 - código
	1048 - código
	1049 - código
	1050 - código
	1051 - código
	1052 - código
	1053 - código
	1054 - código
	1055 - código
	1056 - código
	1057 - código
	1058 - código
	1059 - código
	1060 - código
	1061 - código
	1062 - código
	1063 - código
	1064 - código
	1065 - código
	1066 - código
	1067 - código
	1068 - código
	1069 - código
	1070 - código
	1071 - código
	1072 - código
	1073 - código
	1074 - código
	1075 - código
	1076 - código
	1077 - código
	1078 - código
	1079 - código
	1080 - código
	1081 - código
	1082 - código
	1083 - código
	1084 - código
	1085 - código
	1086 - código
	1087 - código
	1088 - código
	1089 - código
	1090 - código
	1091 - código
	1092 - código
	1093 - código
	1094 - código
	1095 - código
	1096 - código
	1097 - código
	1098 - código
	1099 - código
	1100 - código
	1101 - código
	1102 - código
	1103 - código
	1104 - código
	1105 - código
	1106 - código
	1107 - código
	1108 - código
	1109 - código
	1110 - código
	1111 - código
	1112 - código
	1113 - código
	1114 - código
	1115 - código
	1116 - código
	1117 - código
	1118 - código
	1119 - código
	1120 - código
	1121 - código
	1122 - código
	1123 - código
	1124 - código
	1125 - código
	1126 - código
	1127 - código
	1128 - código
	1129 - código
	1130 - código
	1131 - código
	1132 - código
	1133 - código
	1134 - código
	1135 - código
	1136 - código
	1137 - código
	1138 - código
	1139 - código
	1140 - código
	1141 - código
	1142 - código
	1143 - código
	1144 - código
	1145 - código
	1146 - código
	1147 - código
	1148 - código
	1149 - código
	1150 - código
	1151 - código
	1152 - código
	1153 - código
	1154 - código
	1155 - código
	1156 - código
	1157 - código
	1158 - código
	1159 - código
	1160 - código
	1161 - código
	1162 - código
	1163 - código
	1164 - código
	1165 - código
	1166 - código
	1167 - código
	1168 - código
	1169 - código
	1170 - código
	1171 - código
	1172 - código
	1173 - código
	1174 - código
	1175 - código
	1176 - código
	1177 - código
	1178 - código
	1179 - código
	1180 - código
	1181 - código
	1182 - código
	1183 - código
	1184 - código
	1185 - código
	1186 - código
	1187 - código
	1188 - código
	1189 - código
	1190 - código
	1191 - código
	1192 - código
	1193 - código
	1194 - código
	1195 - código
	1196 - código
	1197 - código
	1198 - código
	1199 - código
	1200 - código
	1201 - código
	1202 - código
	1203 - código
	1204 - código
	1205 - código
	1206 - código
	1207 - código
	1208 - código
	1209 - código
	1210 - código
	1211 - código
	1212 - código
	1213 - código
	1214 - código
	1215 - código
	1216 - código
	1217 - código
	1218 - código
	1219 - código
	1220 - código
	1221 - código
	1222 - código
	1223 - código
	1224 - código
	1225 - código
	1226 - código
	1227 - código
	1228 - código
	1229 - código
	1230 - código
	1231 - código
	1232 - código
	1233 - código
	1234 - código
	1235 - código
	1236 - código
	1237 - código
	1238 - código
	1239 - código
	1240 - código
	1241 - código
	1242 - código
	1243 - código
	1244 - código
	1245 - código
	1246 - código
	1247 - código
	1248 - código
	1249 - código
	1250 - código
	1251 - código
	1252 - código
	1253 - código
	1254 - código
	1255 - código
	1256 - código
	1257 - código
	1258 - código
	1259 - código
	1260 - código
	1261 - código
	1262 - código
	1263 - código
	1264 - código
	1265 - código
	1266 - código
	1267 - código
	1268 - código
	1269 - código
	1270 - código
	1271 - código
	1272 - código
	1273 - código
	1274 - código
	1275 - código
	1276 - código
	1277 - código
	1278 - código
	1279 - código
	1280 - código
	1281 - código
	1282 - código
	1283 - código
	1284 - código
	1285 - código
	1286 - código
	1287 - código
	1288 - código
	1289 - código
	1290 - código
	1291 - código
	1292 - código
	1293 - código
	1294 - código
	1295 - código
	1296 - código
	1297 - código
	1298 - código
	1299 - código
	1300 - código
	1301 - código
	1302 - código
	1303 - código
	1304 - código
	1305 - código
	1306 - código
	1307 - código
	1308 - código
	1309 - código
	1310 - código
	1311 - código
	1312 - código
	1313 - código
	1314 - código
	1315 - código
	1316 - código
	1317 - código
	1318 - código
	1319 - código
	1320 - código
	1321 - código
	1322 - código
	1323 - código
	1324 - código
	1325 - código
	1326 - código
	1327 - código
	1328 - código
	1329 - código
	1330 - código
	1331 - código
	1332 - código
	1333 - código
	1334 - código
	1335 - código
	1336 - código
	1337 - código
	1338 - código
	1339 - código
	1340 - código
	1341 - código
	1342 - código
	1343 - código
	1344 - código
	1345 - código
	1346 - código
	1347 - código
	1348 - código
	1349 - código
	1350 - código
	1351 - código
	1352 - código
	1353 - código
	1354 - código
	1355 - código
	1356 - código
	1357 - código
	1358 - código
	1359 - código
	1360 - código
	1361 - código
	1362 - código
	1363 - código
	1364 - código
	1365 - código
	1366 - código
	1367 - código
	1368 - código
	1369 - código
	1370 - código
	1371 - código
	1372 - código
	1373 - código
	1374 - código
	1375 - código
	1376 - código
	1377 - código
	1378 - código
	1379 - código
	1380 - código
	1381 - código
	1382 - código
	1383 - código
	1384 - código
	1385 - código
	1386 - código
	1387 - código
	1388 - código
	1389 - código
	1390 - código
	1391 - código
	1392 - código
	1393 - código
	1394 - código
	1395 - código
	1396 - código
	1397 - código
	1398 - código
	1399 - código
	1400 - código
	1401 - código
	1402 - código
	1403 - código
	1404 - código
	1405 - código
	1406 - código
	1407 - código
	1408 - código
	1409 - código
	1410 - código
	1411 - código
	1412 - código
	1413 - código
	1414 - código
	1415 - código
	1416 - código
	1417 - código
	1418 - código
	1419 - código
	1420 - código
	1421 - código
	1422 - código
	1423 - código
	1424 - código
	1425 - código
	1426 - código
	1427 - código
	1428 - código
	1429 - código
	1430 - código
	1431 - código
	1432 - código
	1433 - código
	1434 - código
	1435 - código
	1436 - código
	1437 - código
	1438 - código
	1439 - código
	1440 - código
	1441 - código
	1442 - código
	1443 - código
	1444 - código
	1445 - código
	1446 - código
	1447 - código
	1448 - código
	1449 - código
	1450 - código
	1451 - código

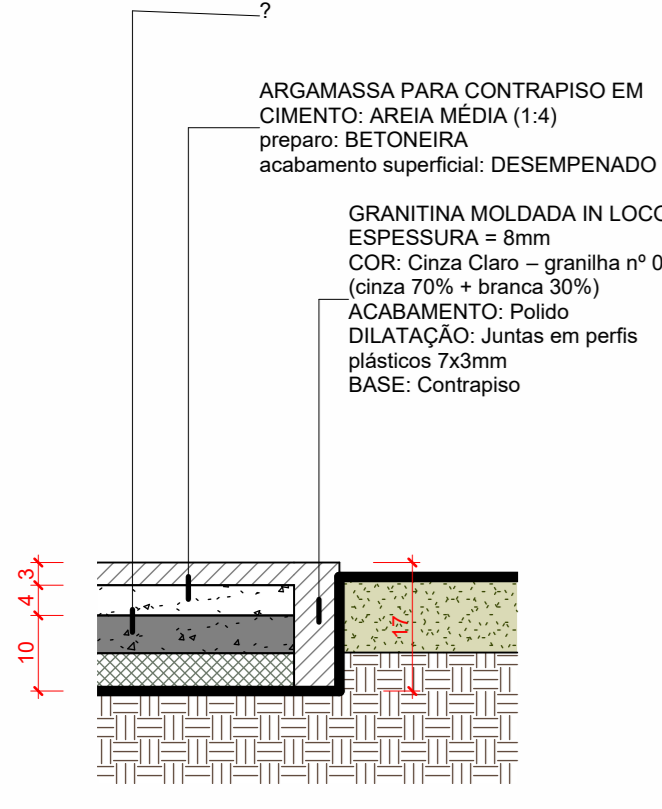

1 CORTE DET Acabamento Bordas Piso Granitina
1:10

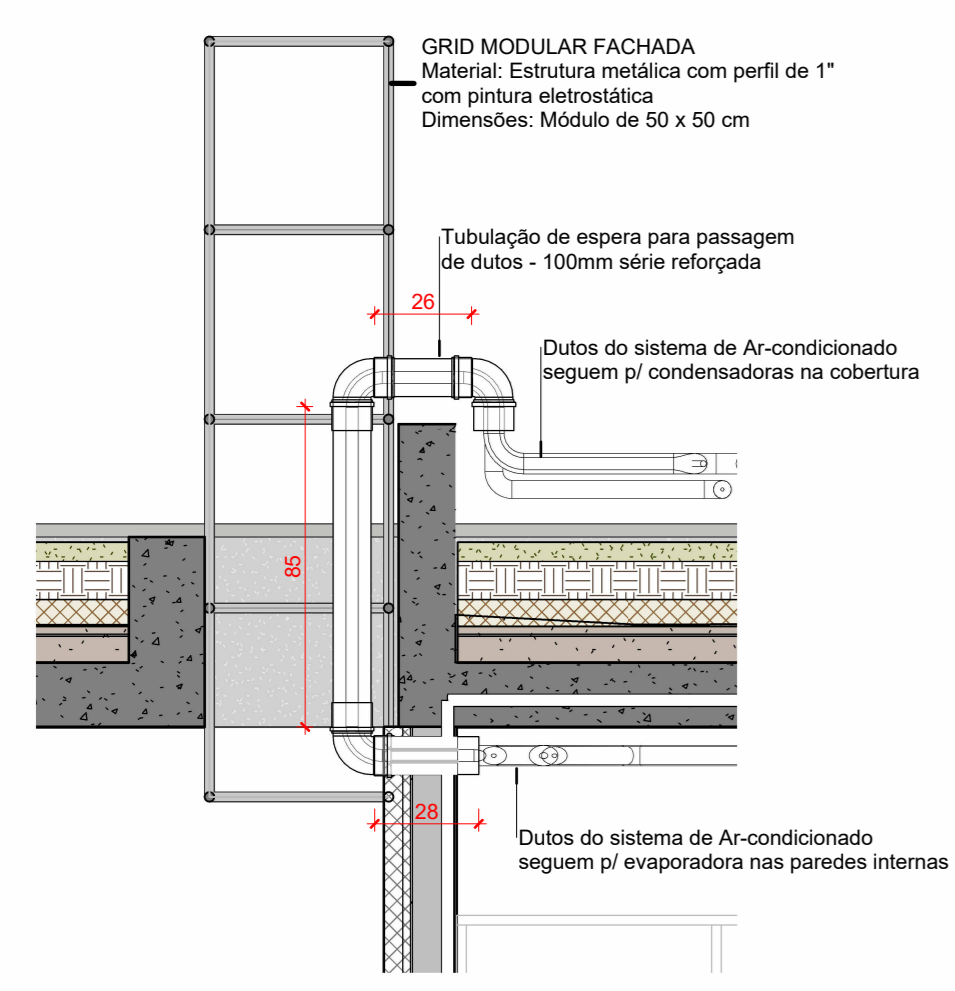

2 CORTE DET Passagem de dutos ar condicionado
1:20

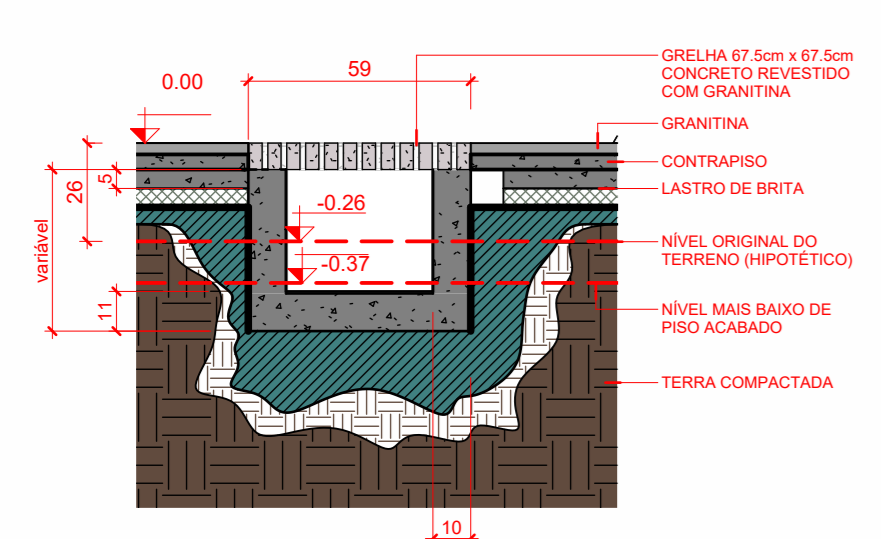

6 Corte DET calha e grelha drenagem
1:20

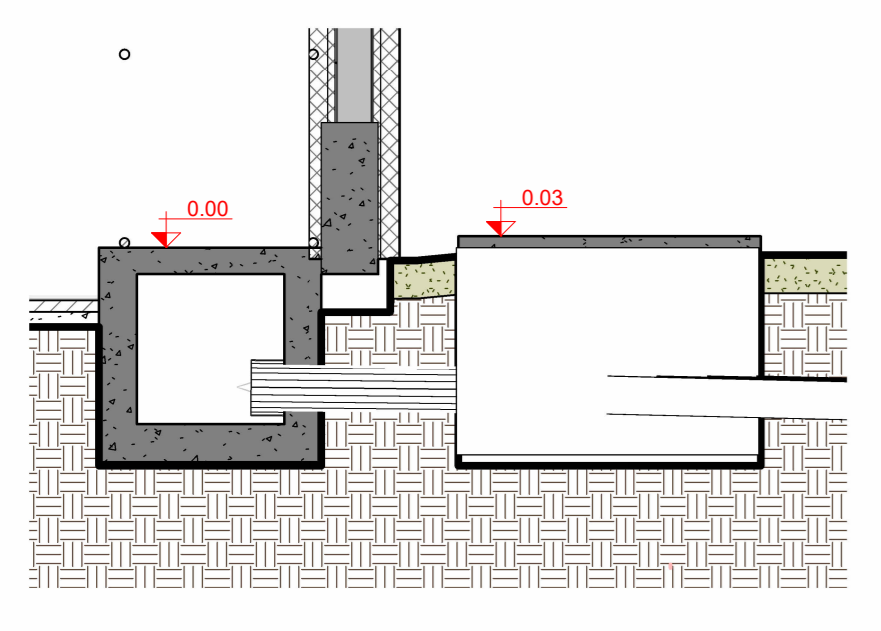

7 Corte DET ligação Calha - Caixa drenagem
1:20

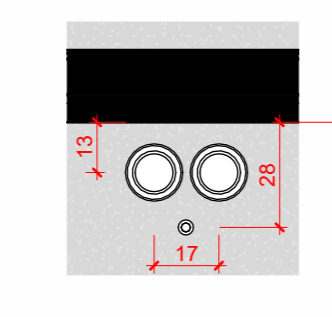

3 A501 DET. Descida de Água Pluvial - Furo na Laje
1:20

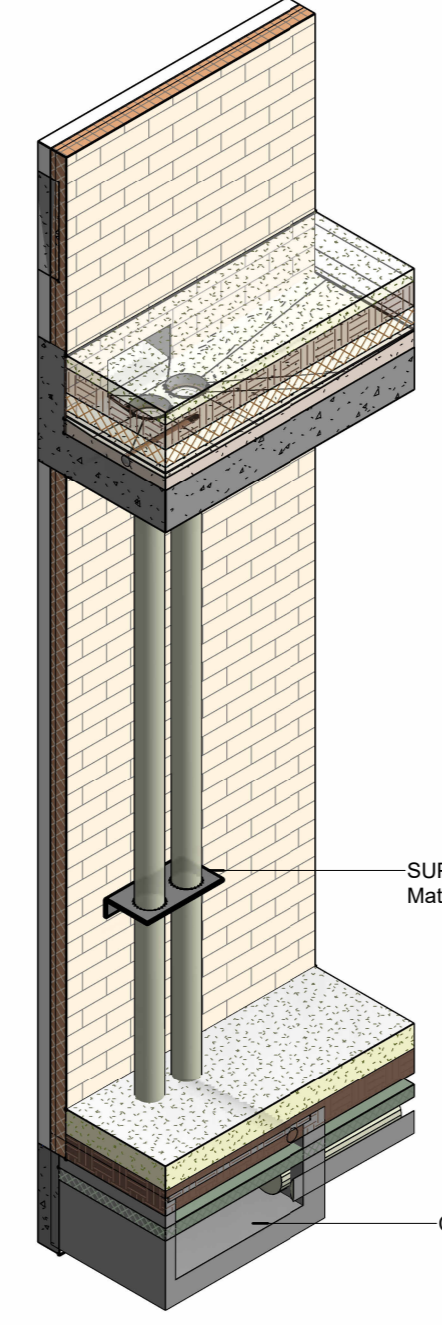

3.1 3D Detalhe Descida Pluvial Furo na laje
1:20

3.2 CORTE DET Descida Pluvial Furo na Laje ampliado
1:10

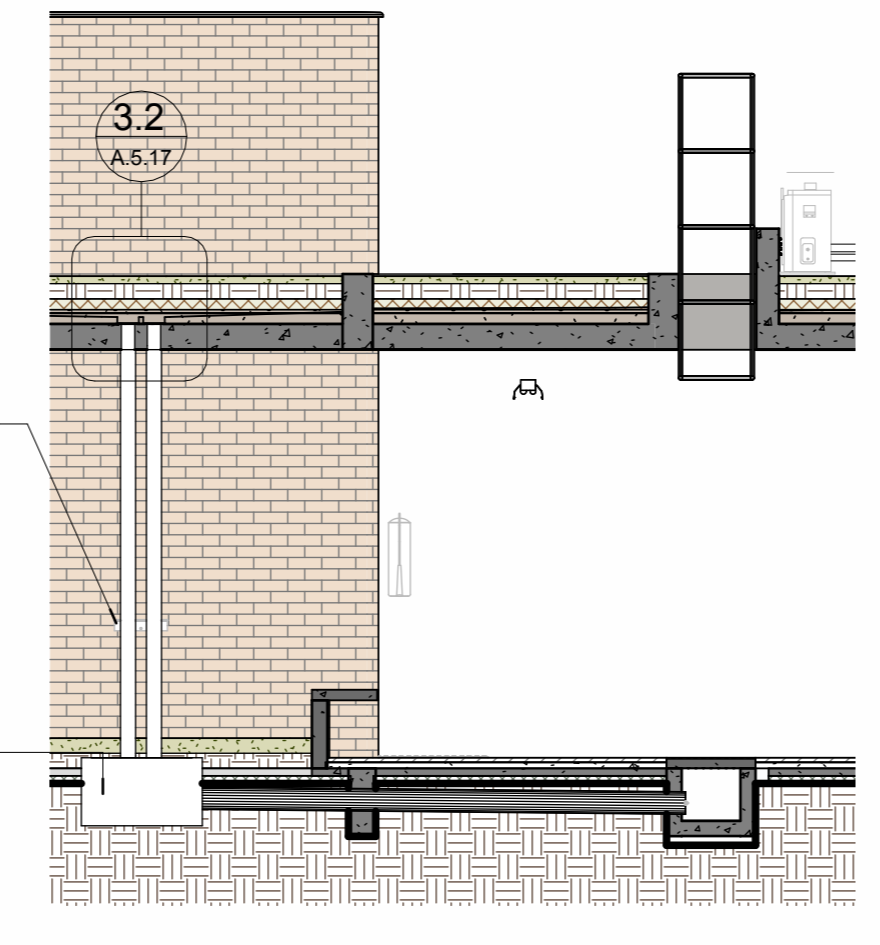

3.3 CORTE DET Descida Pluvial Furo na Laje
1:50

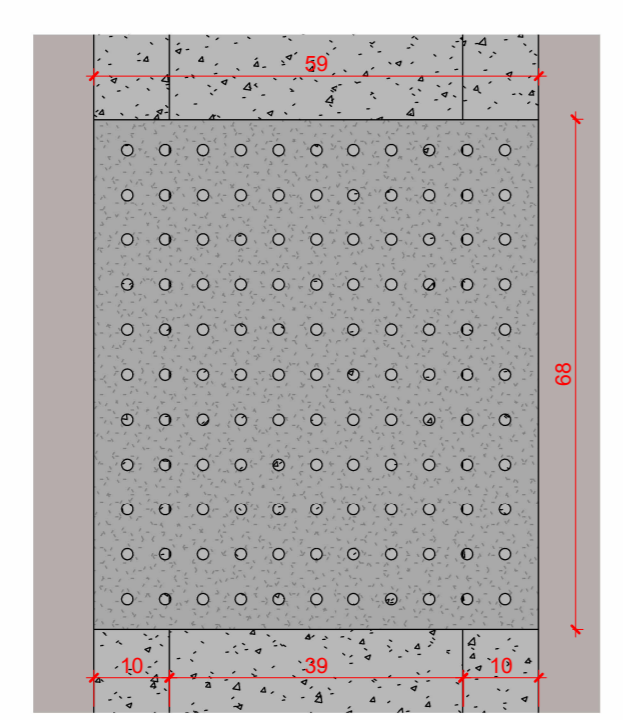

6.1 Detalhe Grelha da Calha
1:10

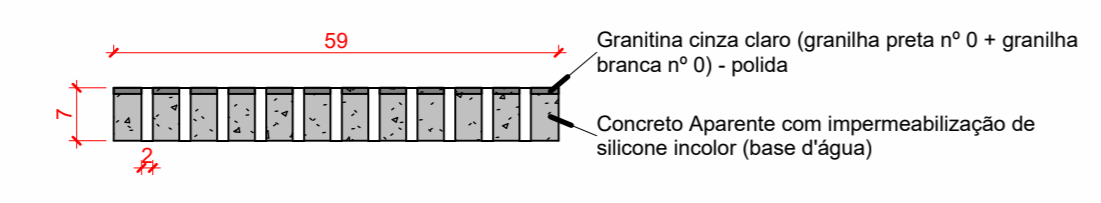

6.2 Detalhe do corte A
1:10

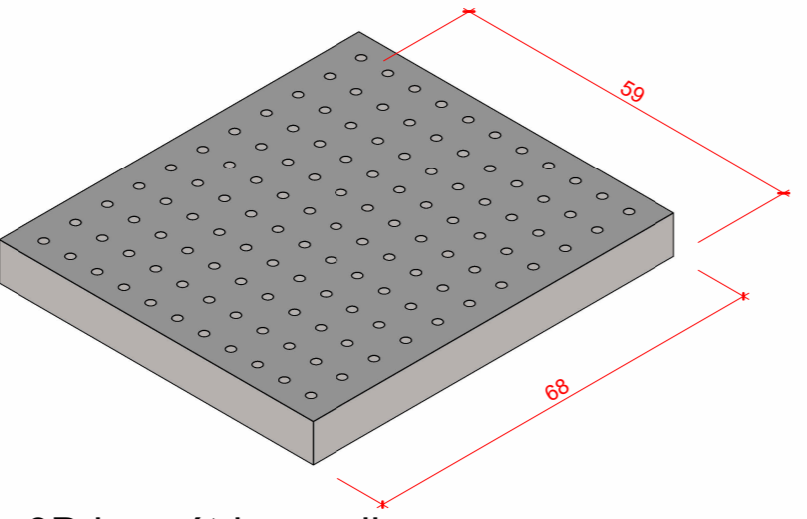

6.3 3D isométrico grelha
1:10

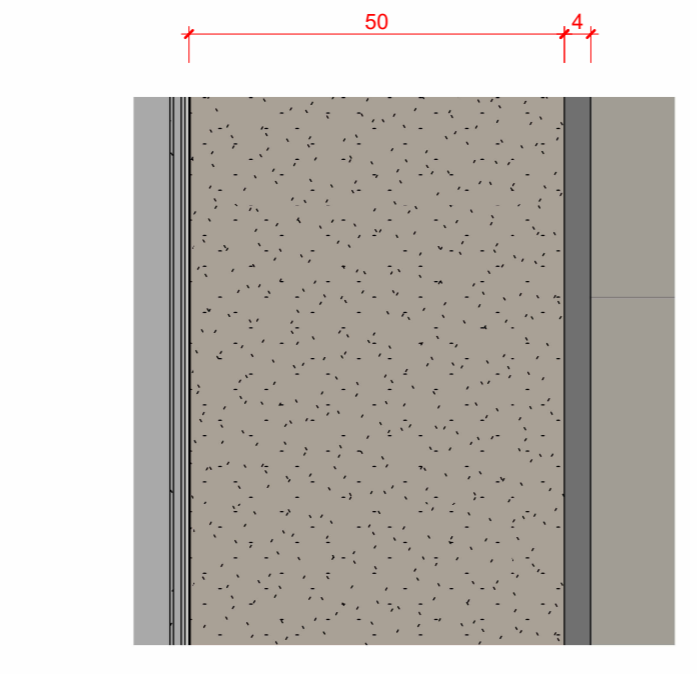

8 Detalhe Sóculo
1:10

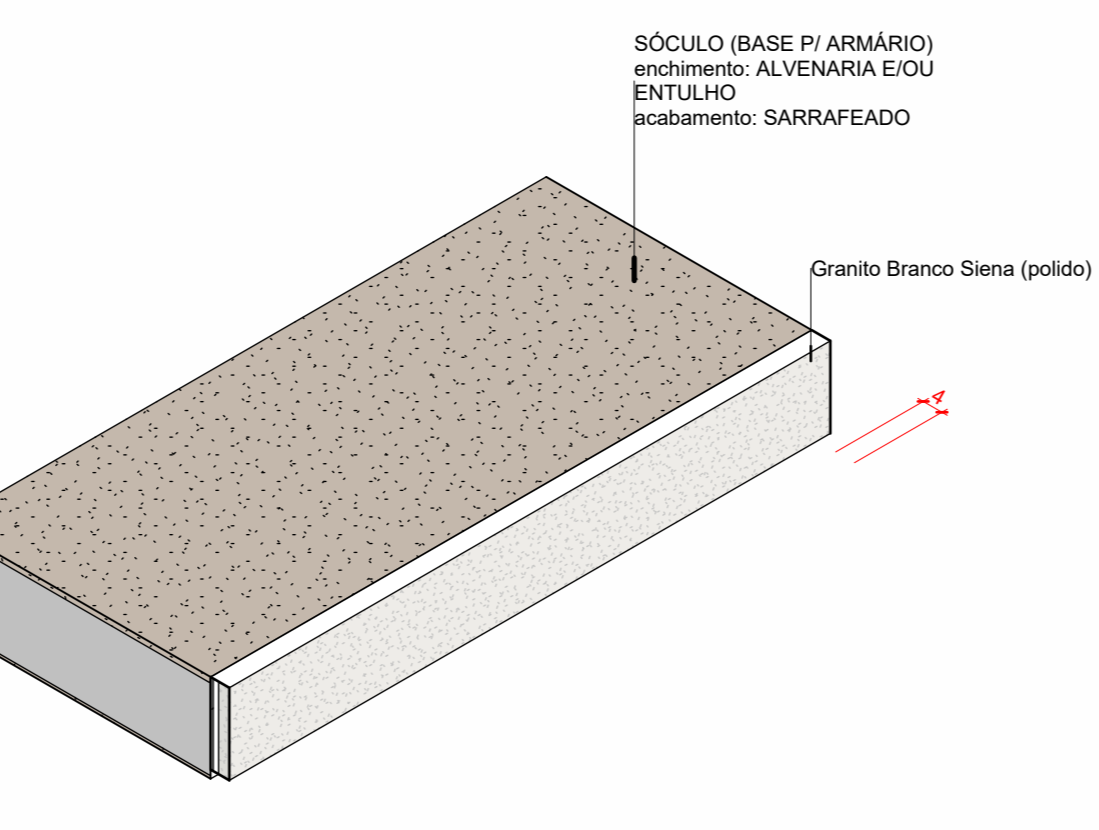

8.1 Ortogonal 3D
1:10

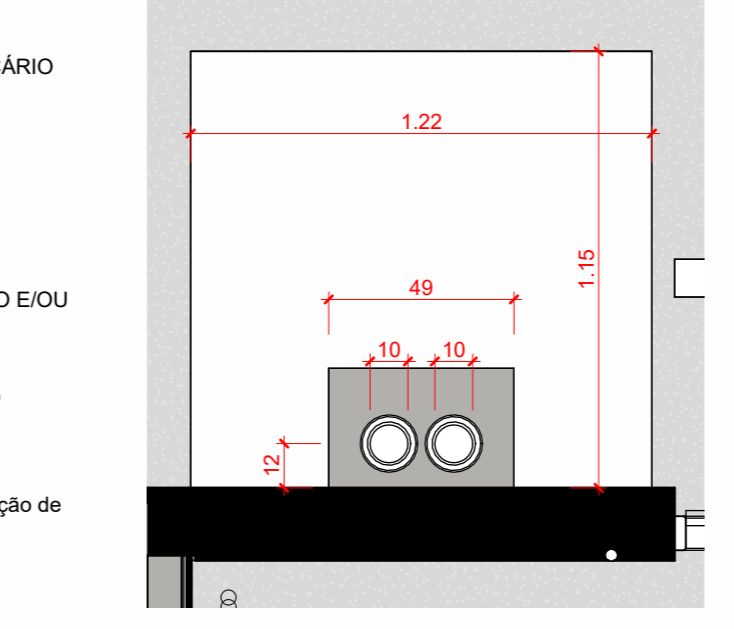

4 A501 DET. Descida de Água Pluvial Implúvio
1:20

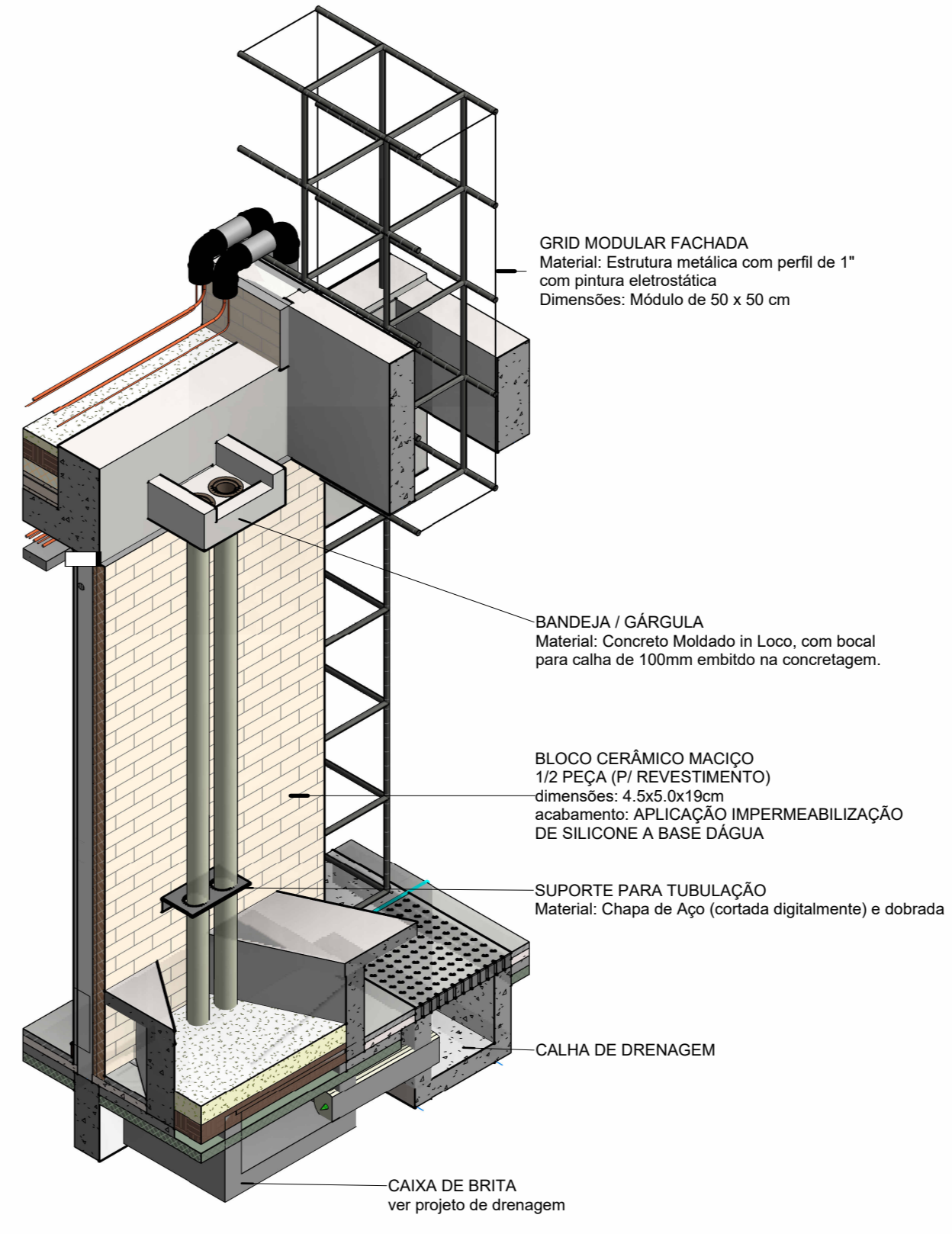

4.1 3D Detalhe Descida Pluvial Implúvio
1:20

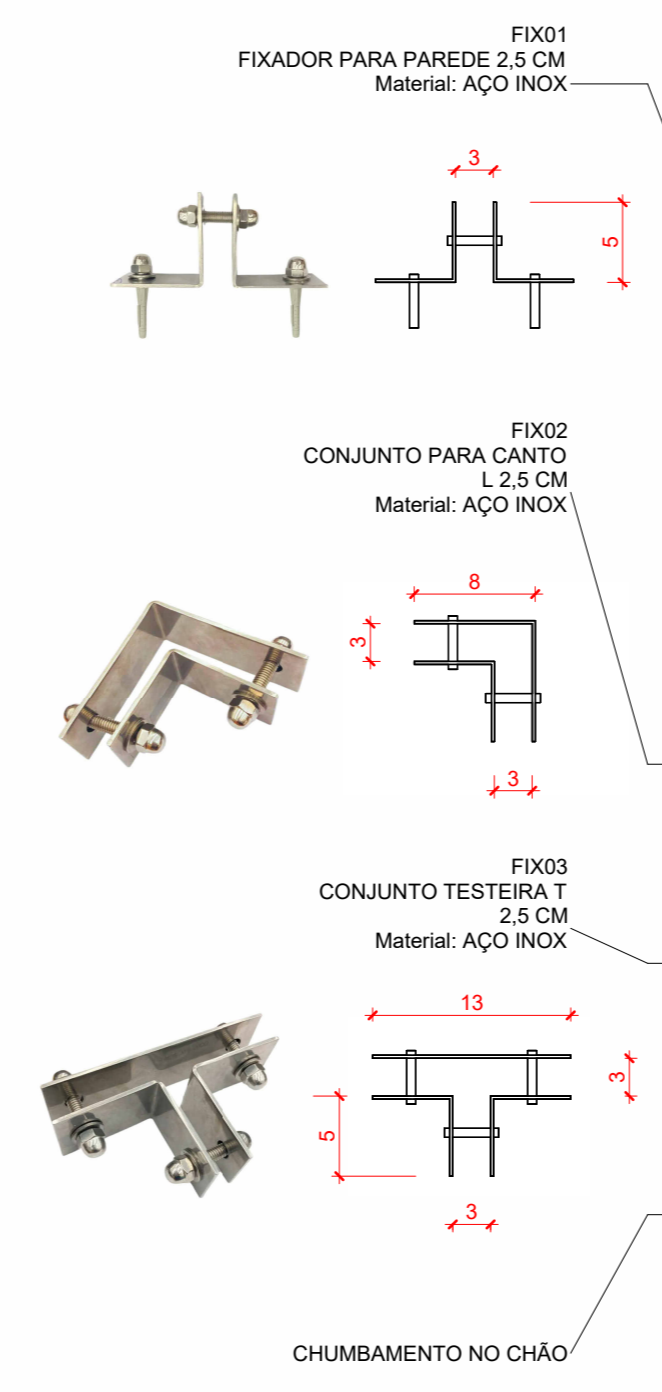

9. 3D Fixadores Divisórias
1:20

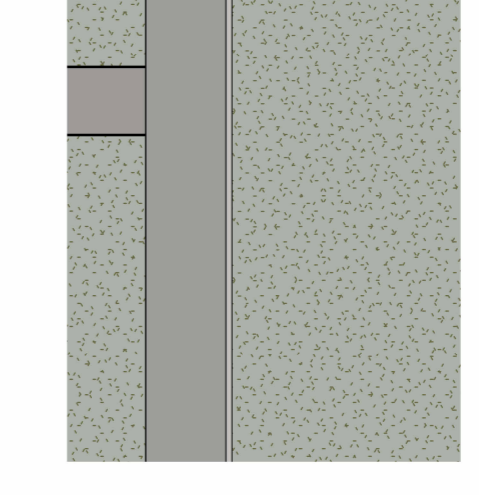

5 DET Bandeja Ladrão PLuvial Cobertura
1:20

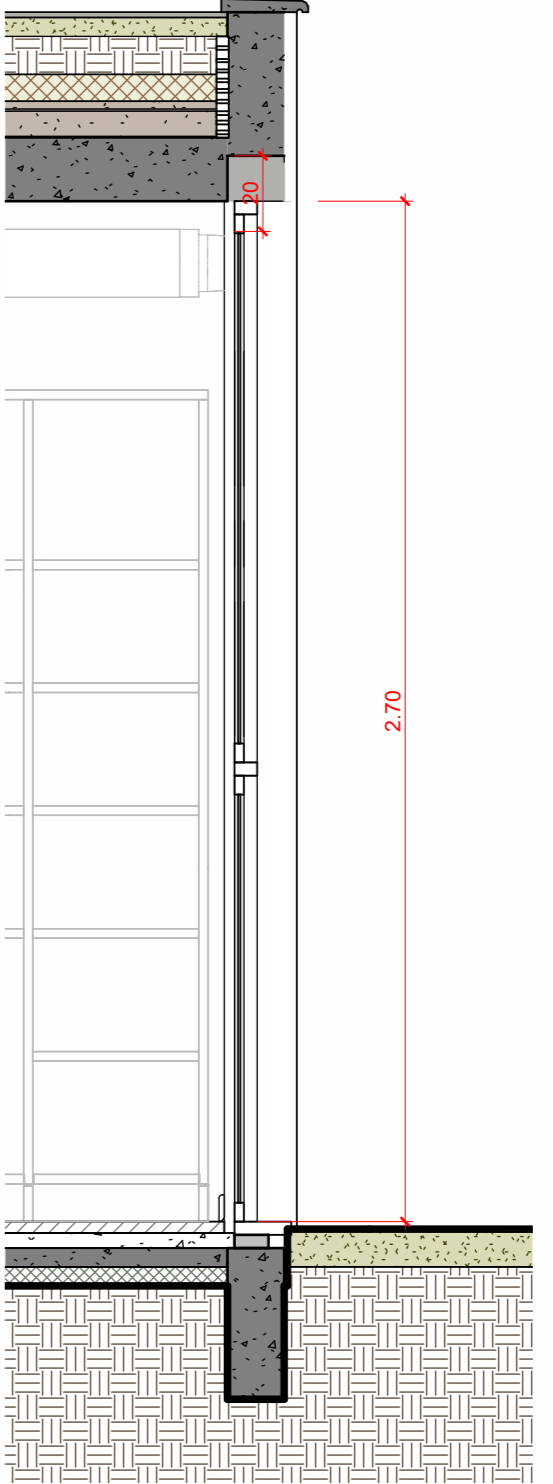

5.2 CORTE DET Bandeja Ladrão
1:20

5.1 3D Detalhe Bandeja Ladrão PLuvial Cobertura
1:20

LEGENDA GERAL		IDENTIFICADORES	
ANOTAÇÕES		Ambientes	
0 - Referência no desenho	00 - nº do desenho	Opção 01	Opção 02
ADD - nº da folha	A000 - nº da folha	Nome do ambiente	808 - 1º do ambiente
Título de Vista		Acabamentos	
10 - Nome da vista		1000 - piso	1001 - teto
Escala da vista		1002 - parede	1003 - cobertura
Indicação do início da paginação de piso		Portas	
↑		Anteprojeto	Projeto Executivo
↓		FX00 - código	FX00 - código
↑		FX01 - código	FX02 - código
↓		FX03 - código	FX04 - código
Nível		Janelas	
Planta Baixa	Corte	Anteprojeto	Projeto Executivo
0.00	0.00	J00 - código	J00 - código
Identificadores de elementos diversos		L00 - código	
MB00 - mobiliário	EC00 - eletrocalhas e perfisados	BC00 - bancadas	LE - luminárias
EQ00 - equipamentos especiais	MC00 - sistema de mobiliário	PH00 - equipamento hidrossanitário	

OBSERVAÇÕES DAS REVISÕES:

R.00 Primeira Versão

R.01 Revisões - Nota Técnica No 5/2024

R.01.1 Correção NBR 9050

R.02 Revisões - Apontamentos SEC CULT PE

PROGRAMA TERRITÓRIOS DA CULTURA

CEU DA CULTURA

MINISTÉRIO DA CULTURA

GOVERNO FEDERAL

UNIÃO E RECONSTRUÇÃO

TÍTULO DO PROJETO: CEU DA CULTURA - NÚCLEO BÁSICO EDIFICADO

COD. MÓDULO: NBE00

PROPRIETÁRIO: MINISTÉRIO DA CULTURA - SEEC - Subsecretaria de Espaços e Equipamentos Culturais

ENDEREÇO: Esplanada dos Ministérios Bloco B - Zona Cívico-Administrativa, Brasília - DF - Ministério da Cultura - CEP: 70068-900

CNPJ: 01.264.142/0001-29

AUTORIA DO PROJETO: Arq. Celio Melis Jr

REGISTRO PROFISSIONAL: (CAU A29553-1)

Arq. Ricardo Theodoro de Almeida Soares

(CAU A296332-9)

DISCIPLINA: Arquitetura (A)

SIGLA: ARQ

ETAPA DE PROJETO: Executivo (5)

TÍTULO DA PRANCHA: DETALHAMENTOS CONSTRUTIVOS

REVISÃO: R.01.1

PRANCHA Nº: A.5.17

ESCALA: UNIDADES: METROS

FOLHA: A1+

DATA EMISSÃO: 15/04/2025

INDICADA: Metros

970mm X 594mm

DIREITOS AUTORAIS RESERVADOS CONFORME LEGISLAÇÃO NACIONAL E INTERNACIONAL