Vala de Drenagem – Avenida dos Municípios

LEVANTAMENTO DA ÁREA DE INTERESSE DA OBRA NO MUNICÍPIO DE NOVO HAMBURGO - RS

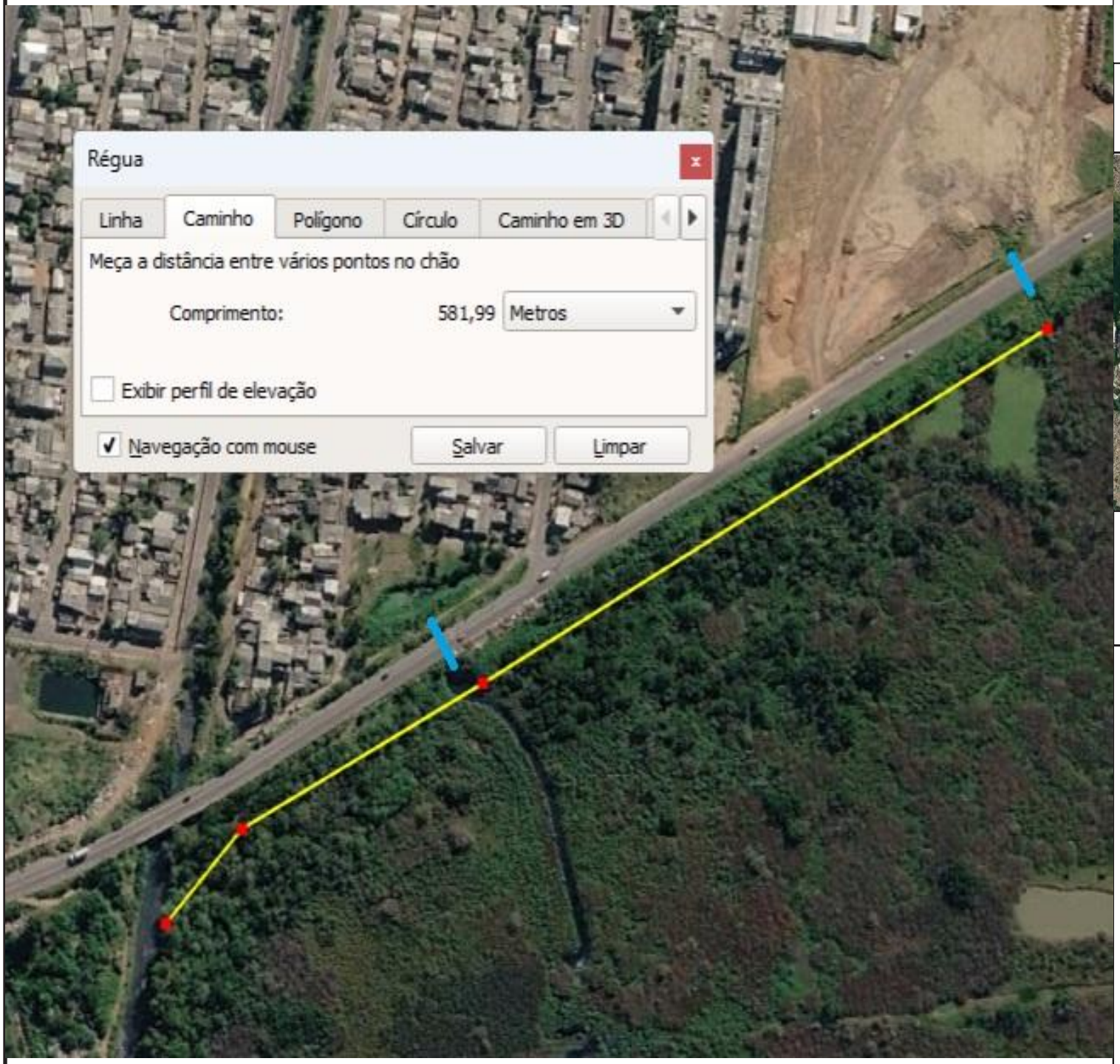



Largura média as margens (m): 4,5 metros
Extensão do trecho de interesse (m): 580 metros
Indicação do volume a ser escavado (m³): 2.610 m³
Volume do material a ser transportado (m³): 3.260 m³

ORÇAMENTO PREVISTO (R$): **R$ 283.093,45**

RESPONSABILIDADE TÉCNICA:
ART: 14494785
Responsável Técnico: Glauber Minssen Giuliani

GLAUBER MINSSEN GIULIANI:00894359070

Assinado de forma digital por GLAUBER MINSSEN GIULIANI:00894359070
Dados: 2026.07.03 16:38:42 -03'00'