LEGENDA

METRO LINEAR

LOCAL	Comprimento TOTAL	VISTA 2D
MEIO FIO	1.278,00	

BOCAS DE LOBOS

SITUAÇÃO	VISTA 2D	QTD
BOCA DE LOBO A EXECUTAR		16
BOCA DE LOBO EXISTENTE		

ÁREAS QUADRADAS PISOS

LOCAL	Área Calculada
CALÇADA ERNESTO	78,88
CALÇADA IMIGRANTES	3.837,81
CALÇADA VICENZA	98,31
	4.015,00 m²

3 ÁREA_QUADRADA GRAMADO

LOCAL	Área Calculada	VISTA 2D
GRAMADO	416,00	
	416,00 m²	

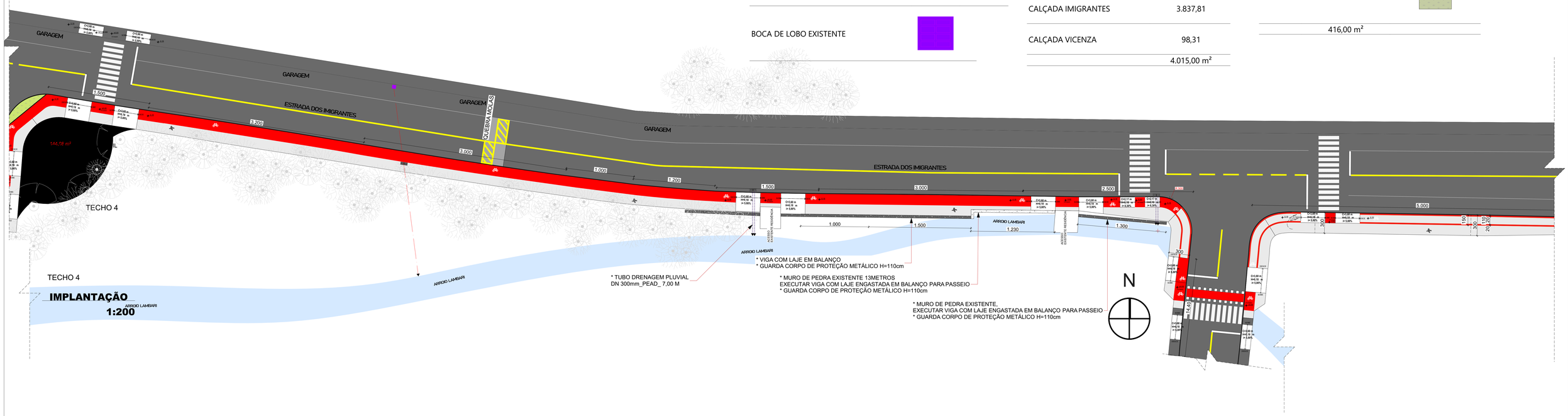

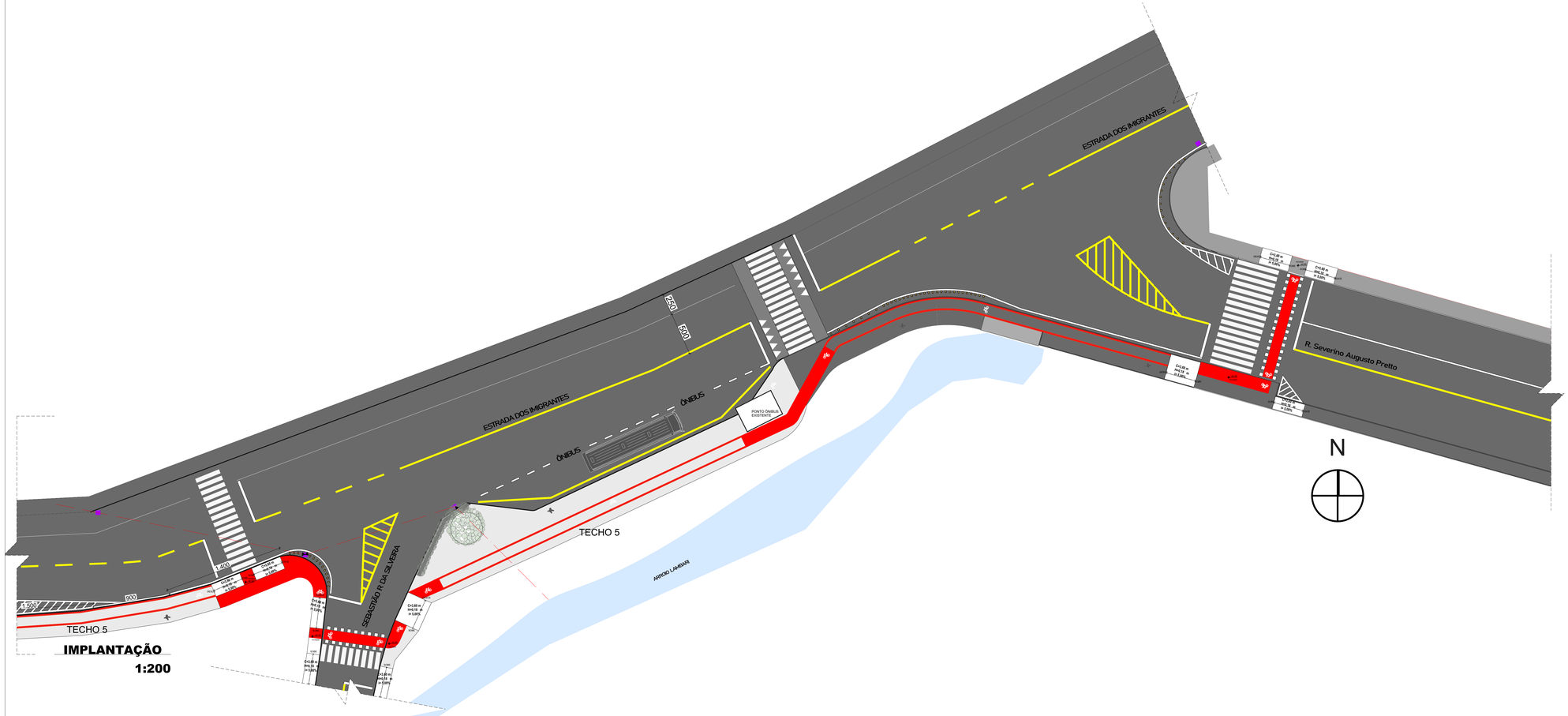

Prefeitura Municipal de Encantado
APROVADO

ANA DELSA TRONCO CIVARDI:24358037020
Assinado de forma digital por ANA DELSA TRONCO CIVARDI:24358037020
Dados: 2026.06.19 13:41:36 -03'00'

Responsável: Ana Delsa Tronco Civardi
Eng. Civil CREA/RS 37.522

PREFEITURA MUNICIPAL DE ENCANTADO
Rua MonSenhor Scalabrini, 1047 - Centro
CEP.: 95960-000 Fone: 3751-0100

INFRAESTRUTURA TURÍSTICA DE ACESSO AO PARQUE JOÃO BATISTA MARCHESE - ENCANTADO/RS

Proprietário
JONAS CALVI:88390667053
Assinado de forma digital por JONAS CALVI:88390667053
Dados: 2026.06.19 13:30:44 -03'00'
Prefeitura Municipal de Encantado
Proprietário

Resp. Técnico
gov.br Documento assinado digitalmente GILMAR SCARAVONATTI
Data: 19/06/2026 13:53:29-0300
Verifique em https://validar.iti.gov.br
Gilmar Scaravonatti
Resp. Técnico CAU A 7985-5

Descrição: Planta Baixa

Endereço: Estrada dos Imigrantes - Bairro Lambari - Encantado/RS

Prancha Nº:	Folha Nº:	Escala:	Data:	Extensão:
P4	4/4	DESENHO	Junho/2026	DESENHO