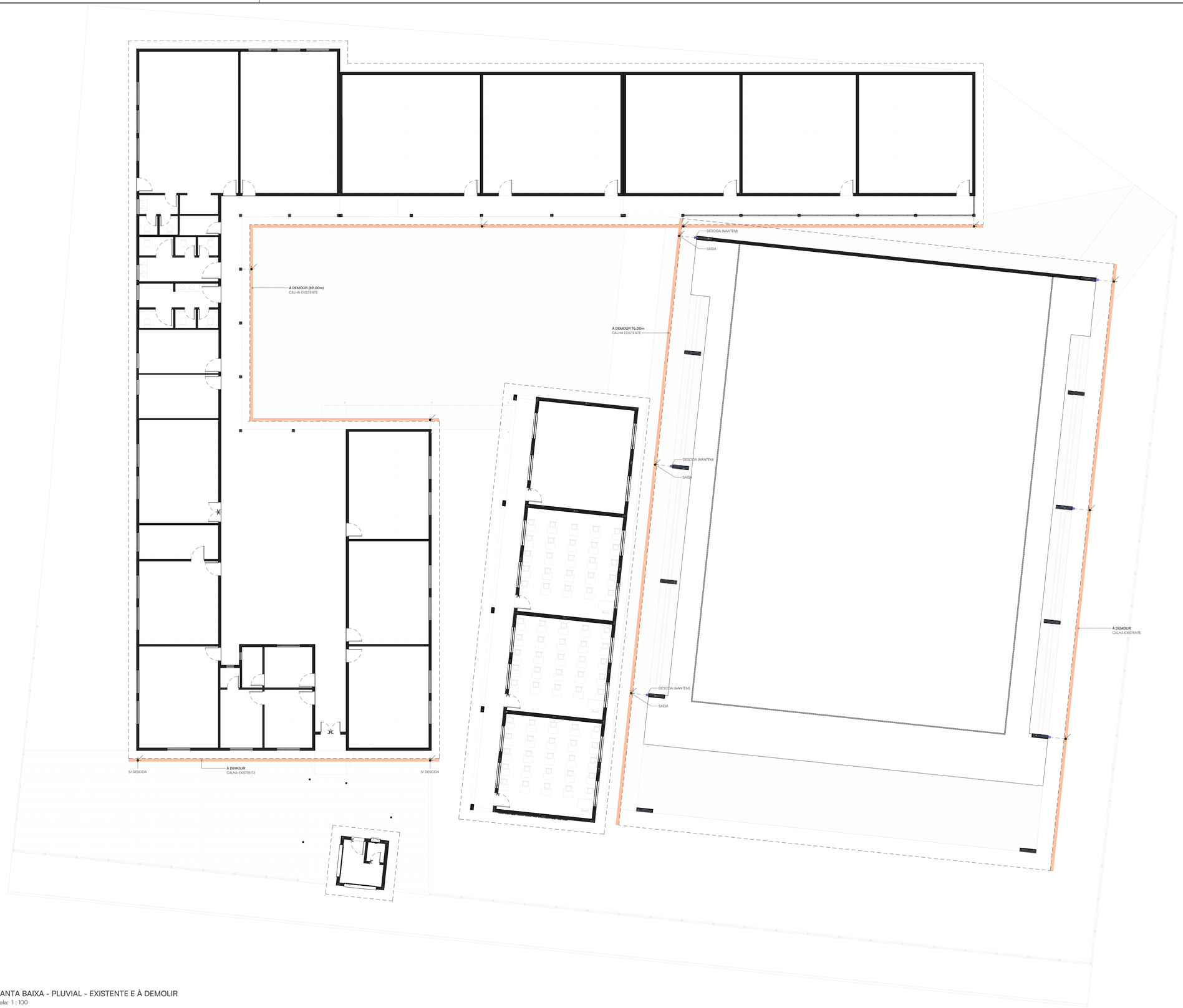

01 PLANTA BAIXA - PLUVIAL - EXISTENTE E À DEMOLIR
Escala: 1 : 100

PROJETO BÁSICO

PROJETO DE REFORMA E CONSTRUÇÃO

LOCAL
RUA ADÃO PIRES CERVEIRA, Nº 714, BAIRRO VILA FELIZ - PAROBÉ/RS

RESPONSÁVEL TÉCNICO
ENG. CIVIL MATHEUS HENRIQUE WENDLAND
CREA RS250.912

RESPONSÁVEL TÉCNICO

PROPRIETÁRIO
MUNICÍPIO DE PAROBÉ
CNPJ 88.372.883/0001-01

PROPRIETÁRIO

DESENHO
MATHEUS HENRIQUE WENDLAND

ASSUNTO
CALHAS - EXISTENTE E À DEMOLIR

PRANCHA	ESCALA
0205	INDICADA