

01 PLANTA BAIXA - EST - FUNDAÇÃO - EDIFÍCIO NOVO
Escala: 1 : 50

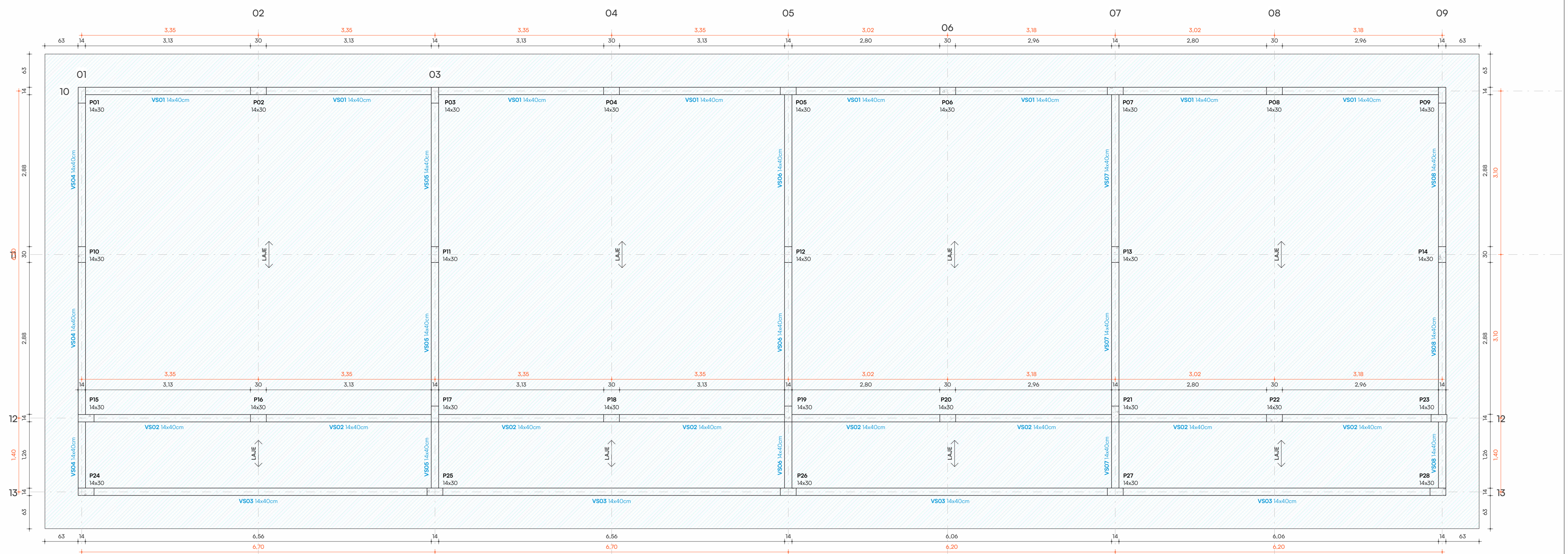

02 PLANTA BAIXA - EST - SUPERIOR - EDIFÍCIO NOVO
Escala: 1 : 50

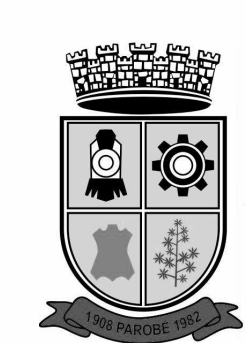
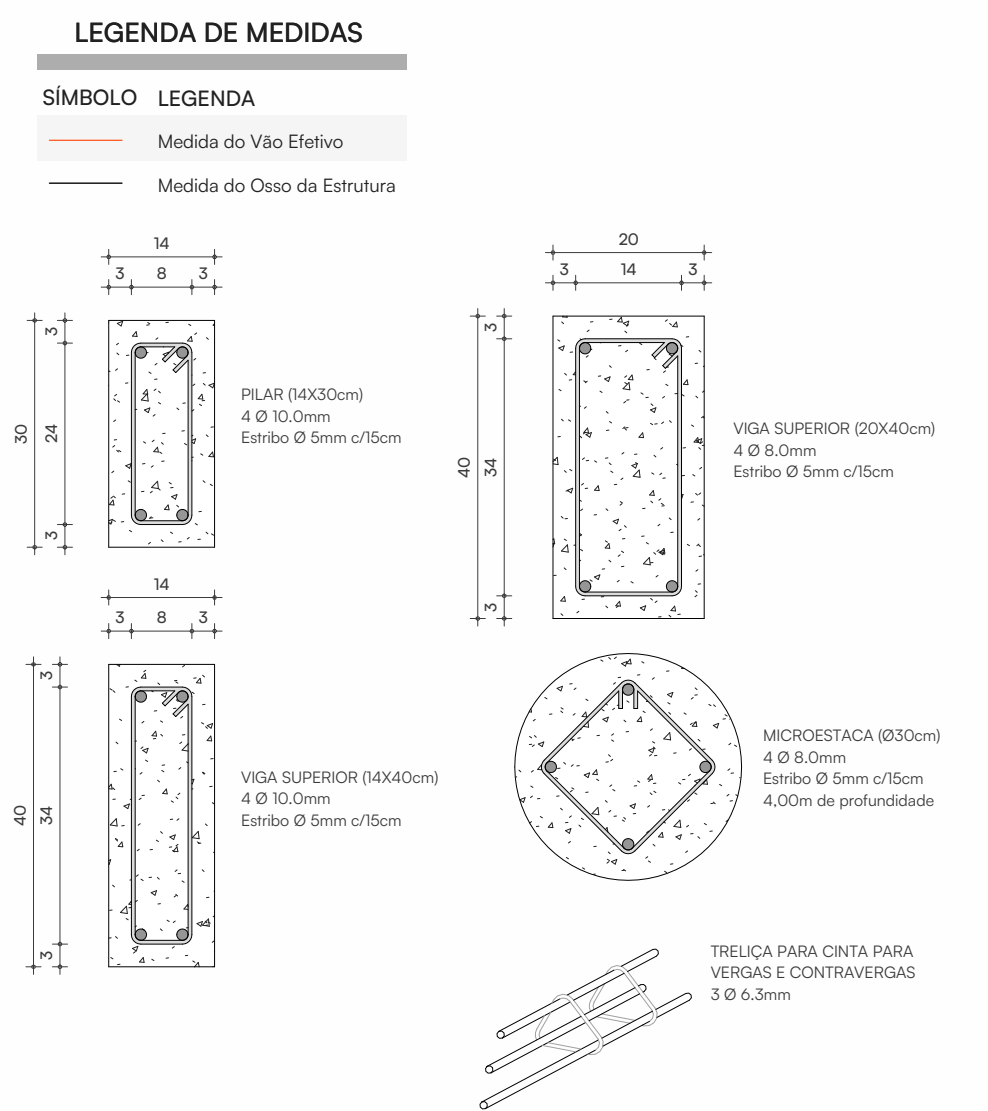

PROJETO BÁSICO
PROJETO DE REFORMA E CONSTRUÇÃO

LOCAL
RUA ADÃO PIRES CERVEIRA, N° 714, BAIRRO VILA FELIZ - PAROBÉ/RS

RESPONSÁVEL TÉCNICO
ENG. CIVIL MATHEUS HENRIQUE WENDLAND
CREA RS250.912

RESPONSÁVEL TÉCNICO

PROPRIETÁRIO
MUNICÍPIO DE PAROBÉ
CNPJ 88.372.883/0001-01

PROPRIETÁRIO

DESENHO
MATHEUS HENRIQUE WENDLAND

ASSUNTO
ESTRUTURAL

PRANCHA
0307
ESCALA
INDICADA