

02 DETALHAMENTO DO FECHAMENTO
Escala: 1 : 50

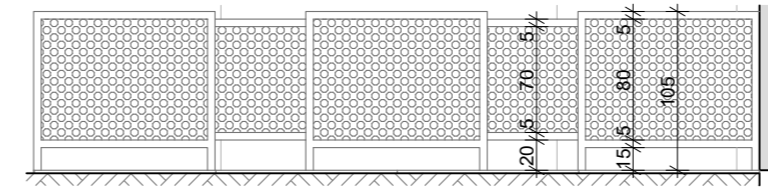

CHAPA DE AÇO CARBONO PERFURADA, GALVANIZADA, SOLDADA NO PERFIL METÁLICO. E=1,5mm. ACABAMENTO: TINTA ESMALTE CINZA CLARO

CHAPA DE AÇO CARBONO PERFURADA, GALVANIZADA, SOLDADA NO PERFIL METÁLICO. E=1,5mm. ACABAMENTO: TINTA ESMALTE AMARELO OURO

PERFIL EM AÇO CARBONO, GALVANIZADO, 50x50 (METALON) CHUMBADO NO PISO. ACABAMENTO: TINTA ESMALTE CINZA CLARO E AMARELO OURO

TRINCO E FERROLHO EM FERRO PINTADO COM TINTA ESMALTE NA COR AMARELO OURO

DOBRADIÇA EM CHAPA COM PARAFUSO PINTADA COM TINTA ESMALTE NA COR AMARELO OURO

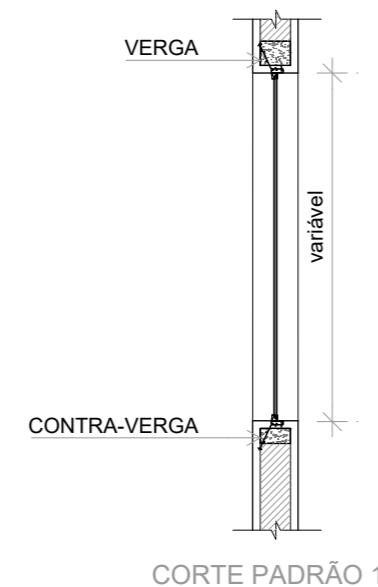
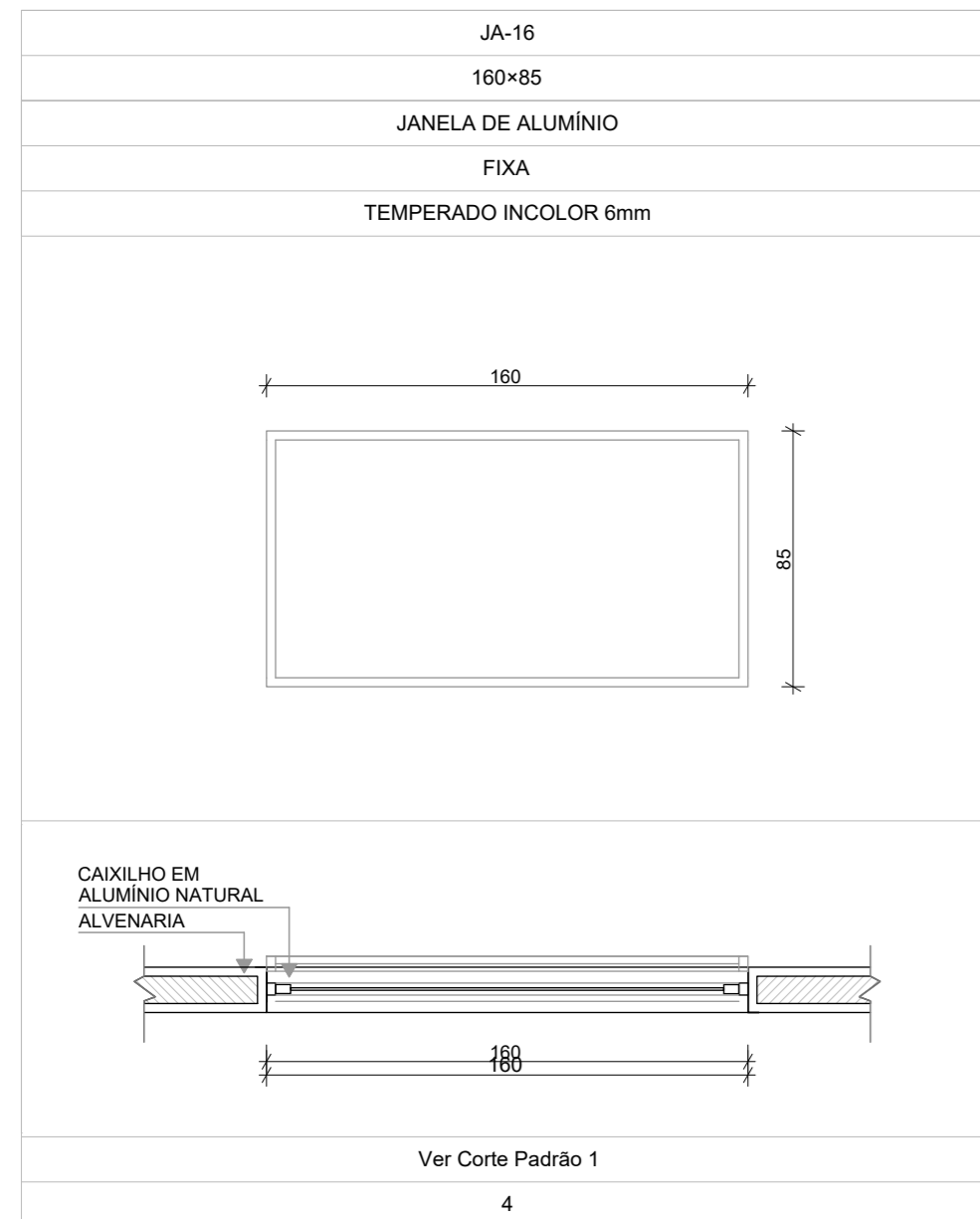
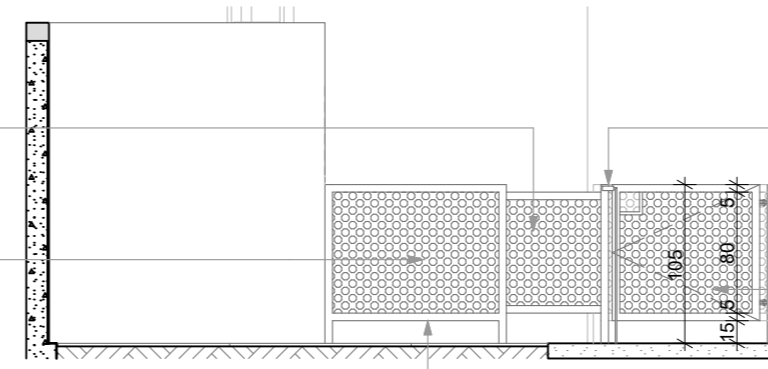

PF3	PA6
110x105	110x170
PORTÃO METÁLICO	PORTA DE ALUMÍNIO
DE ABRIR	DE ABRIR
COM CHAPA METÁLICA	COM VENEZIANA

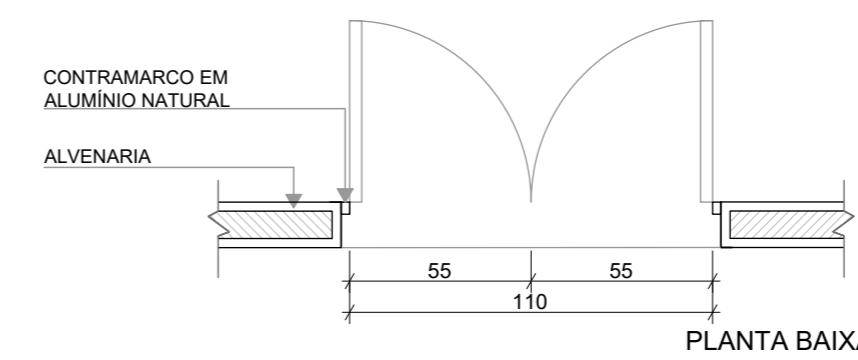
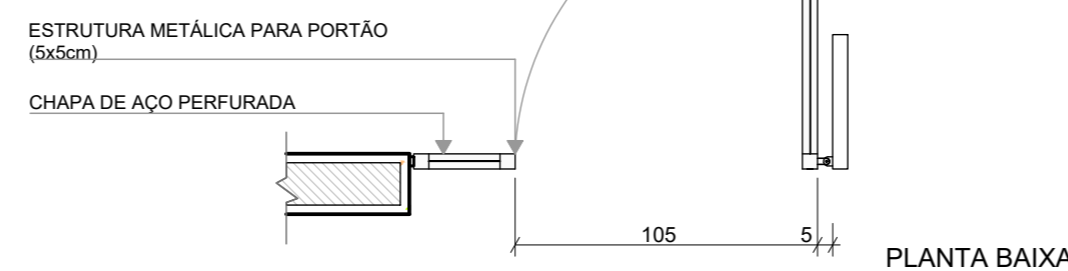
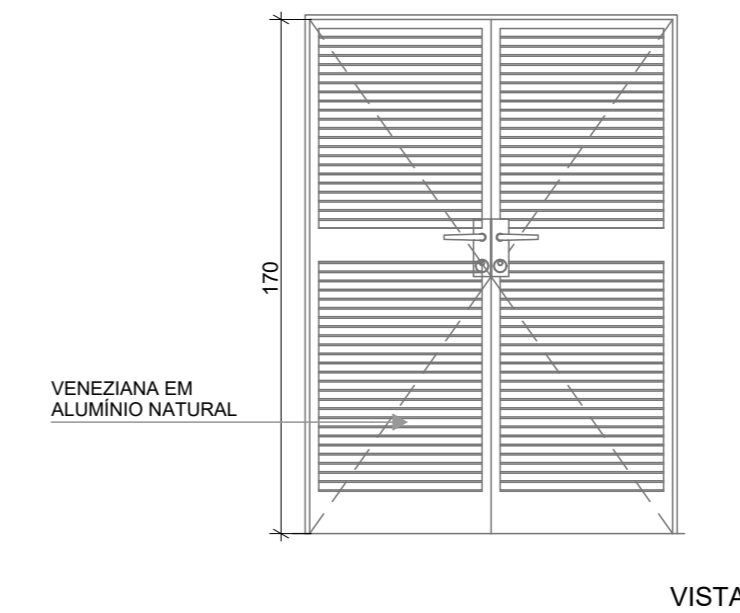
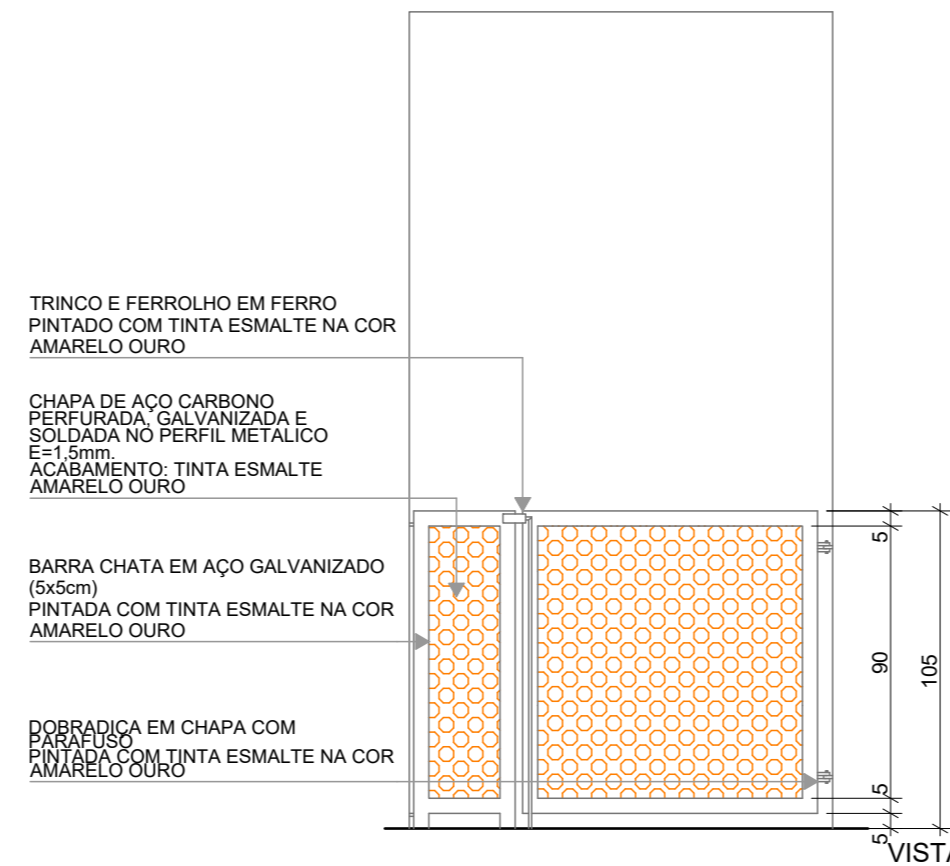

* CASTELO D'ÁGUA E CASA DE MÁQUINAS SEGUE O PADRÃO ESTABELECIDO PELO FNDE, DEVENDO ESTE SER SEGUIDO COMO REFERENCIA NA AUSÊNCIA DE QUALQUER INFORMAÇÃO NO PRESENTE PROJETO.



PROJETO BÁSICO
PROJETO DE REFORMA E CONSTRUÇÃO

LOCAL
RUA ADÃO PIRES CERVEIRA, N.º 714, BAIRRO VILA FELIZ - PAROBÉ/RS

RESPONSÁVEL TÉCNICO
ENG. CIVIL MATEUS HENRIQUE WENDLAND
CREA RS250.912

PROPRIETÁRIO
MUNICÍPIO DE PAROBÉ
CNPJ 88.372.883/0001-01

DESENHO
MATEUS HENRIQUE WENDLAND

ASSUNTO
ÁREA TÉCNICA E FECHAMENTOS

RESPONSÁVEL TÉCNICO

PROPRIETÁRIO

PRANCHA ESCALA
0502 INDICADA