

FACHADA PRINCIPAL
ESCALA: 1/50

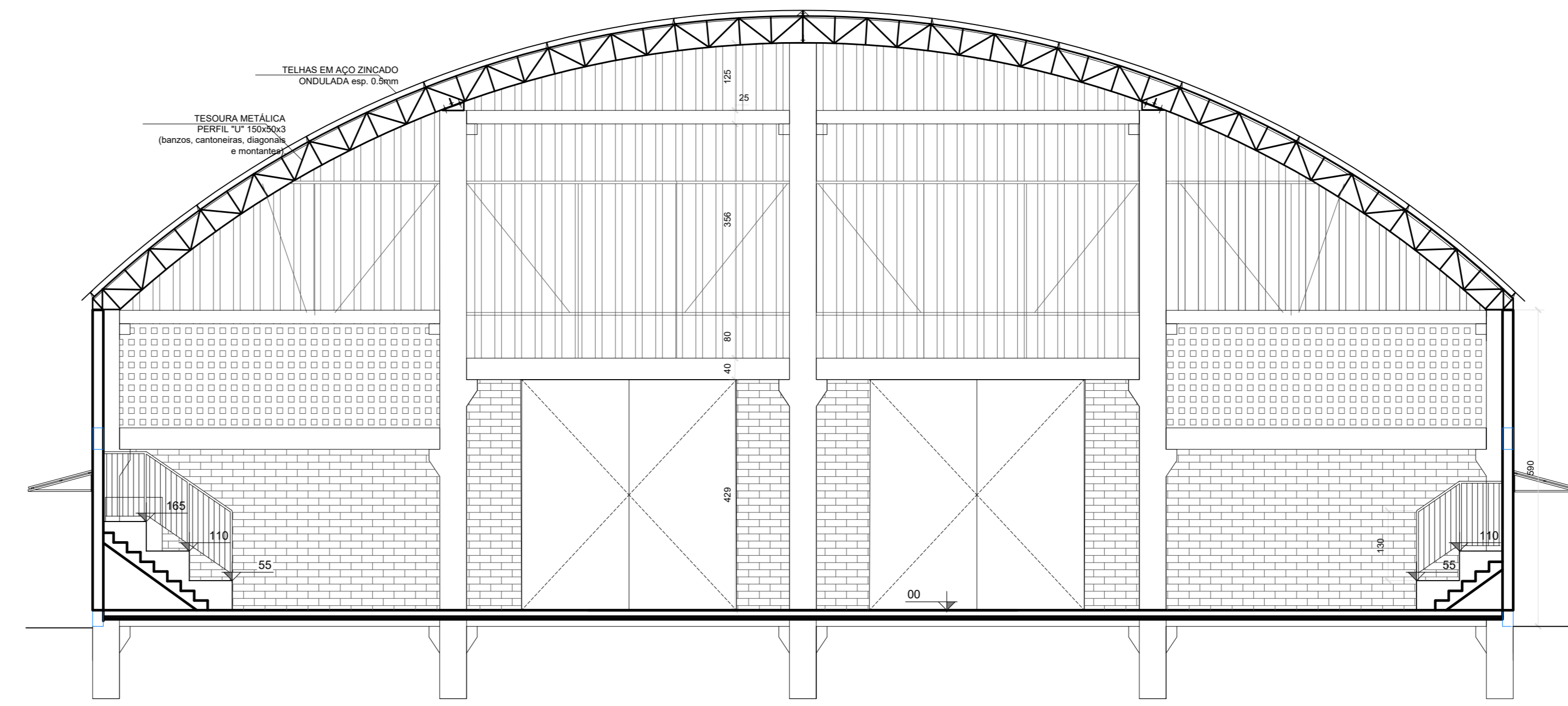

CORTE CC
ESCALA: 1/50

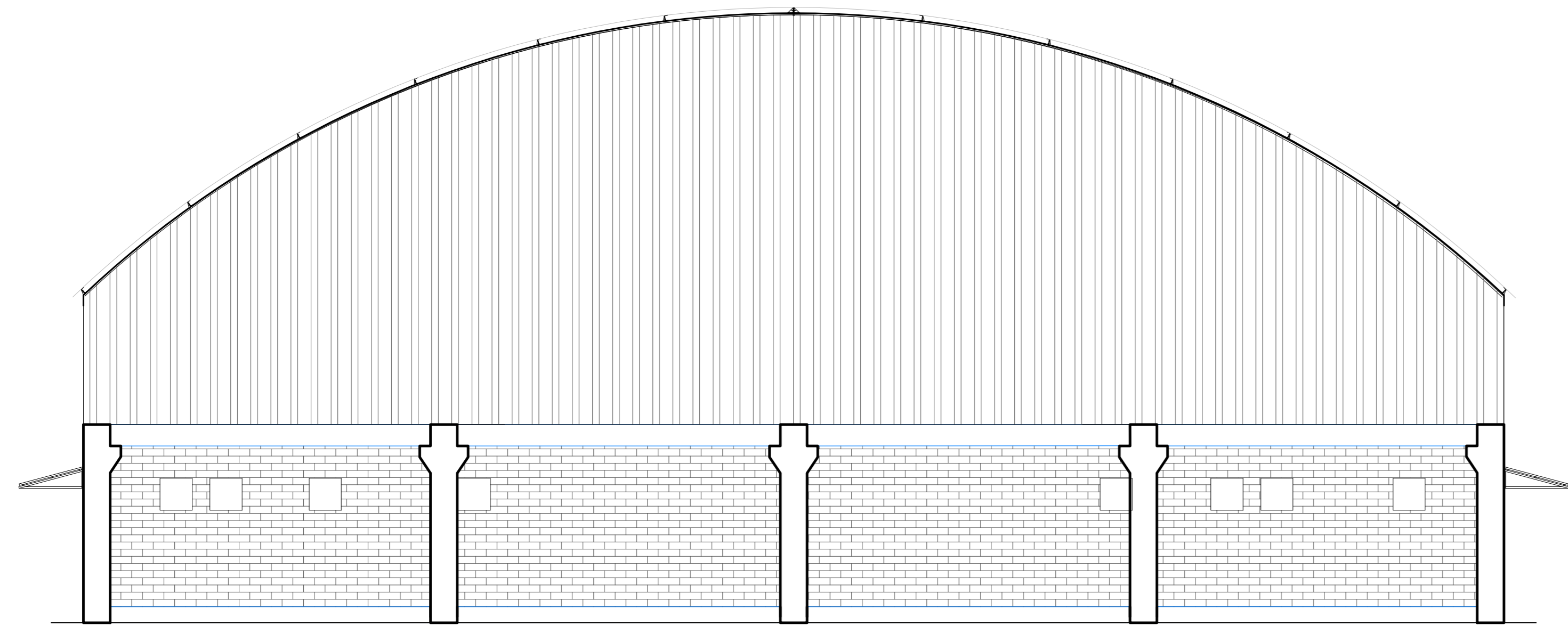

FACHADA FUNDOS
ESCALA: 1/50

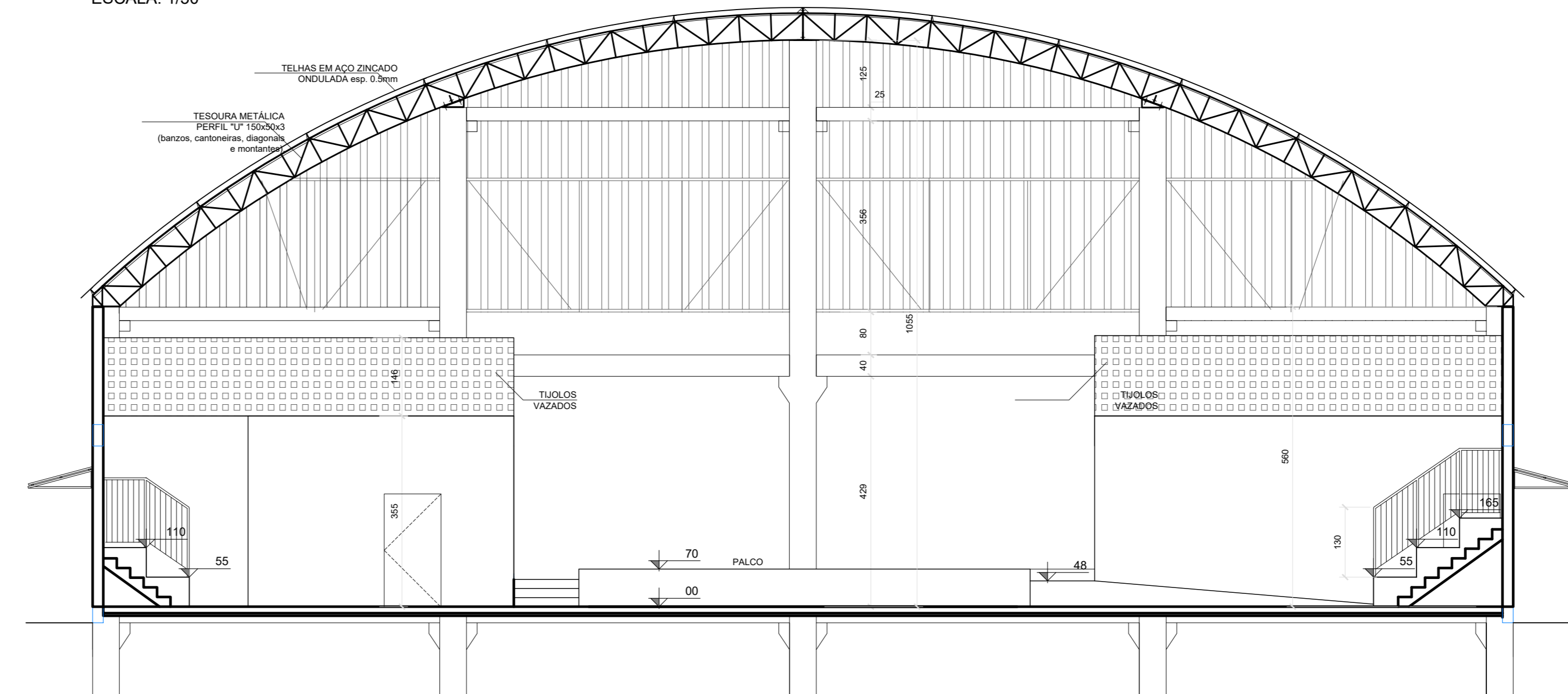

CORTE BB
ESCALA: 1/50

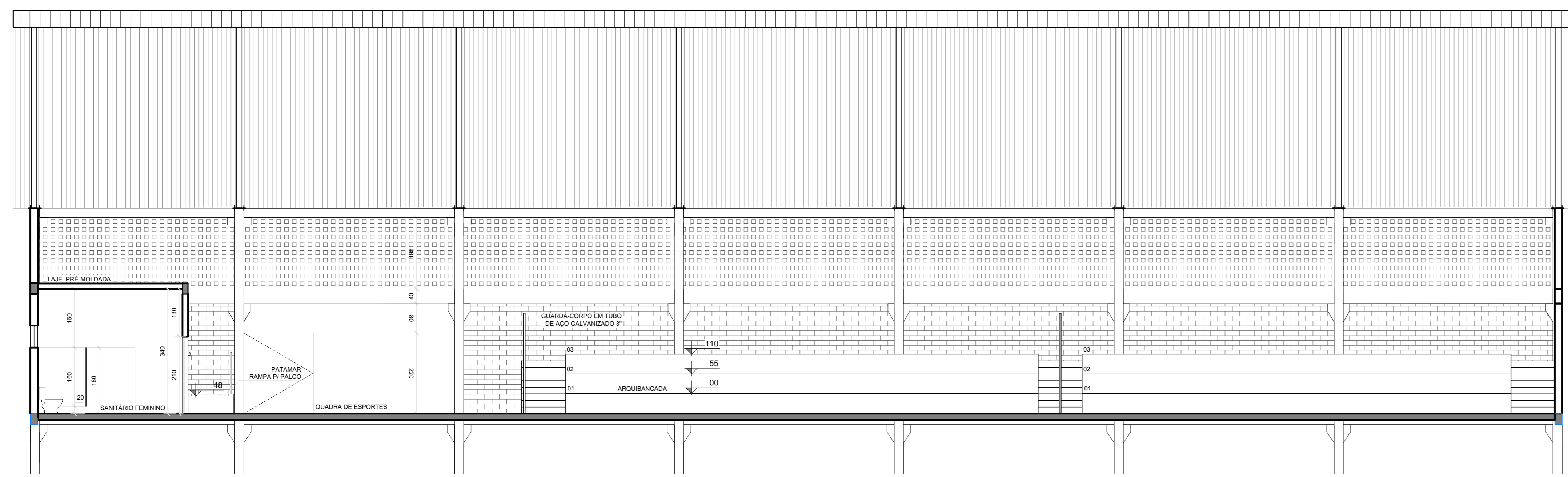

CORTE AA
ESCALA: 1/50

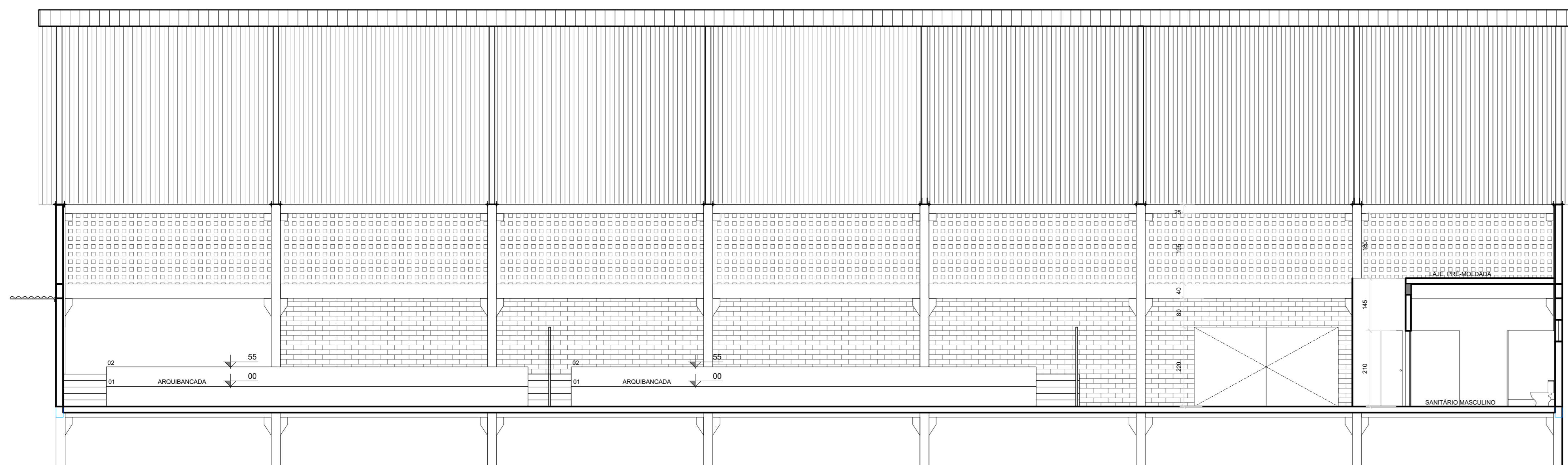

CORTE DD
ESCALA: 1/50

REV.02	DATA: 29/05/2023	MOTIVO: CORREÇÃO DA GRAFICAÇÃO DA PORTA LATERAL	REVISADO POR: Michelie
REV.01	DATA: 17/11/2023	MOTIVO: COBERTURA NOS ACESSOS A EDIFICAÇÃO	REVISADO POR: Juliana
REV.0	DATA:	MOTIVO:	REVISADO POR: Juliana
Prefeitura Municipal de Guaiíba Endereço: Av. Nasser de Moura Jardim, 111 - Centro CNPJ: 08.811.922/0001-20 Fone: (51) 3489-7000			
Serviço Técnico: GINÁSIO POLIESPORTIVO - JARDIM DOS LAGOS			
Endereço: Avenida Ponche Verde, nº181 - Jardim dos Lagos - Guaiíba/RS			
Responsável Técnico:	Responsável pelo Uso:	Desenho:	
Michelie Silveira Torres Eng. Civil - CREA RS 198753 Coordenadora de Engenharia	PREFEITURA MUNICIPAL DE GUAÍIBA	Juliana B. Rodrigues Desenhista Projeto Matrícula 293189	
Assunto: CORTES E FACHADAS			Planta: ARQUITETÔNICO
Área: 1.107,70 m ²	Data: MAIO /2023	Escala: INDICADAS	03 / 03

ESTE DOCUMENTO FOI ASSINADO EM 20/05/2023 ÀS 10:02:23 POR MICHELIE SILVEIRA TORRES (CPF: 08811922000120) USANDO O SISTEMA DE ASSINATURA ELETRÔNICA DO PROJETUS.