

CROQUI DE LOCALIZAÇÃO DE NOVA ENTRADA DE ENERGIA

Localização da entrada de energia a ser instalada $30^{\circ} 6'51.31''S$ $51^{\circ}21'54.81''O$.

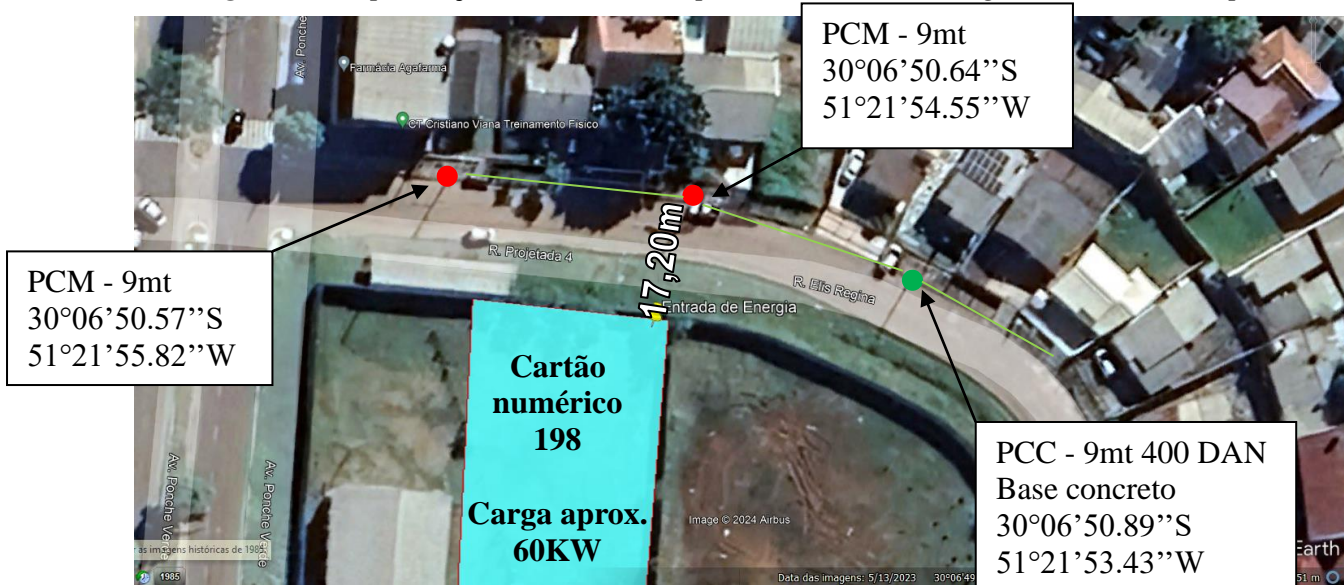

Figura 1 - Implantação Ginásio Poliesportivo Jardim dos Lagos (em azul no mapa).



Legenda:

- Poste circular em madeira existente
- Poste circular em concreto existente
- Rede BT Cabo alumínio 25mm².

ESTE DOCUMENTO FOI ASSINADO EM: 04/04/2024 16:55 -03:00 -03
PARA CONFERÊNCIA DO SEU CONTEÚDO ACESSO <https://c.atende.net/p660f05a10ac70>.
POR FABIANO LUIS DE JESUS EM 04/04/2024 16:55

