

PLANTA BAIXA (PRÉDIO 01)
esc 1:50

Portas:

Item:	Largura:	Altura:	Quantidade:	Tipo:	Ambiente:
P1	1,70	2,10	1	Porta de abrir	Entrada
P2	0,80	2,10	3	Porta de abrir	Sala de Música/Oficina/Espportes
P3	0,90	2,10	4	Porta de abrir	Sala de Oficina/Espportes e Banheiro 01
P4	0,70	2,10	2	Porta de abrir	Banheiro 02 e Sala de Oficina

Portas Internas de Madeira (Trocar por novas) e Externas de Ferro (Lixar e Pintar)

Janelas:

Item:	Largura:	Altura:	Peitoril:	Quantidade:	Tipo:	Ambiente:
J1	1,21	1,25	0,86	7	Janela Maxim-Ar	Sala de Música/Oficina/Espportes
J2	1,16	0,53	1,56	1	Janela Maxim-Ar	Banheiro 01
J3	0,97	0,47	1,62	1	Janela Maxim-Ar	Banheiro 02
J4	1,22	1,25	0,86	1	Janela Maxim-Ar	Sala de Oficina

Todas as janelas de ferro (Lixar e Pintar)

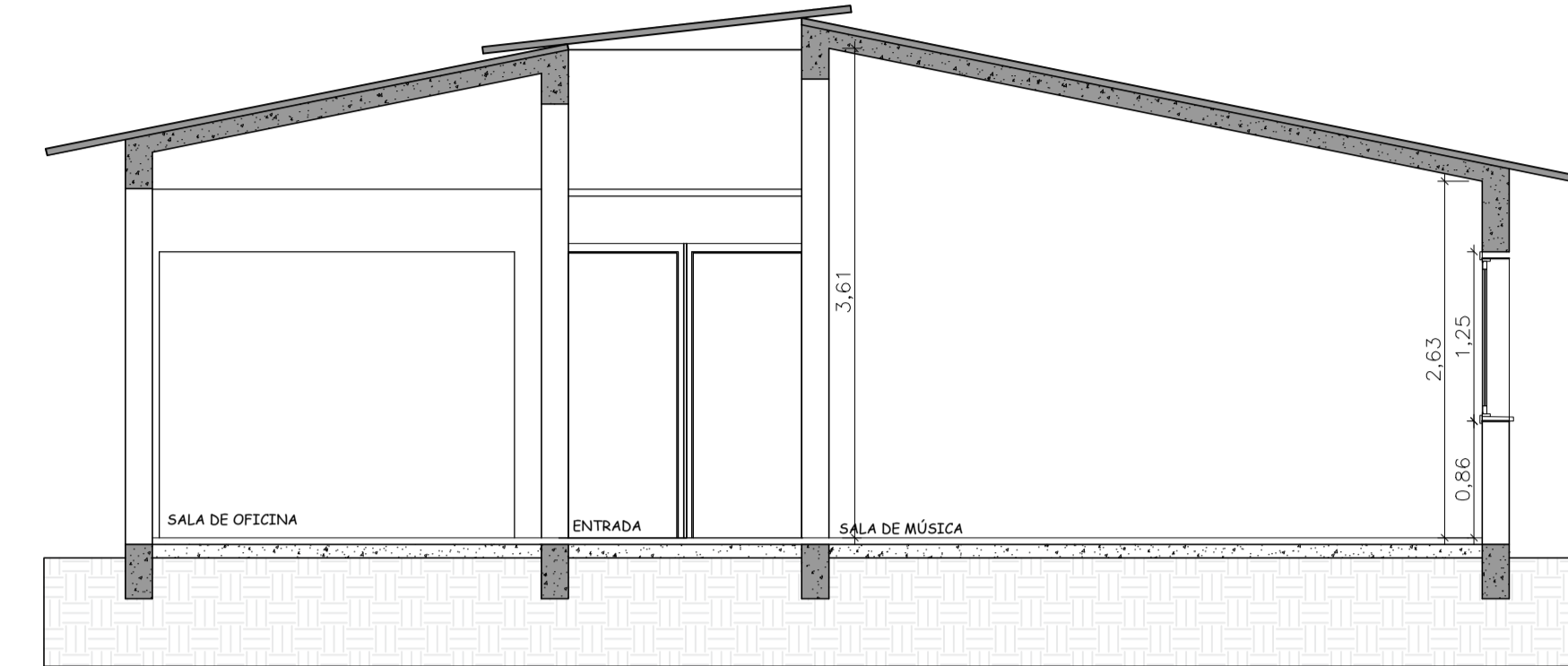

CORTE AA'
esc 1:50



CORTE BB'
esc 1:50

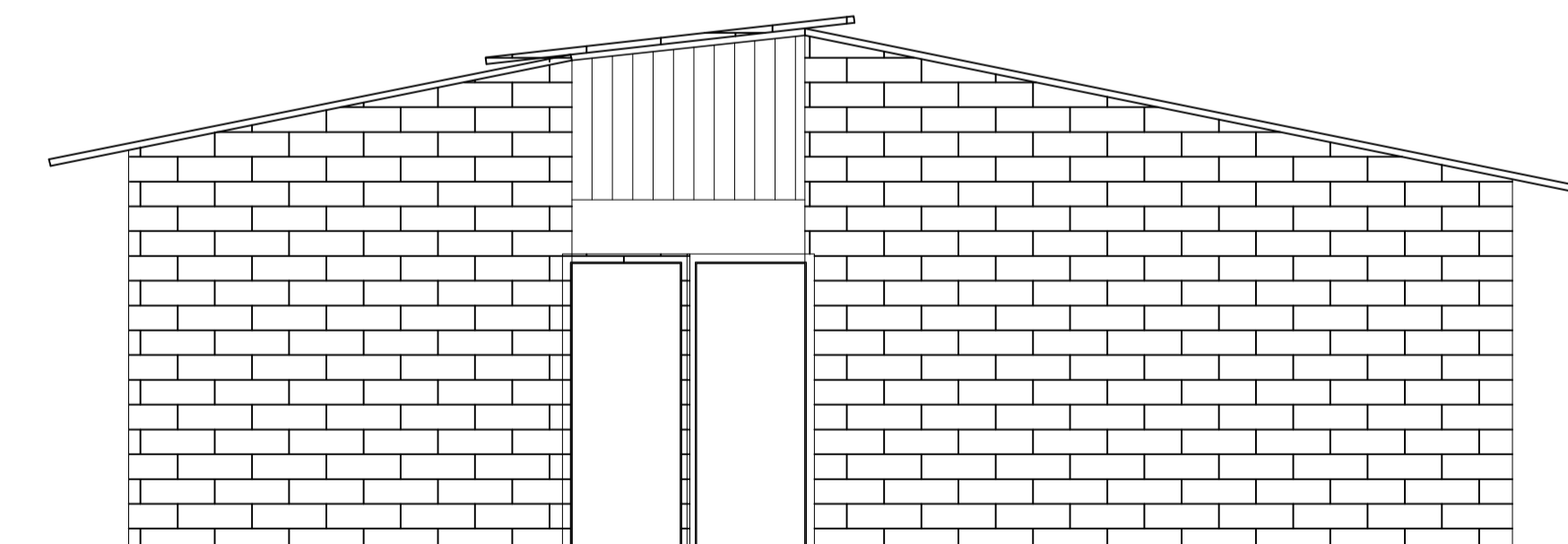

FACHADA
esc 1:50

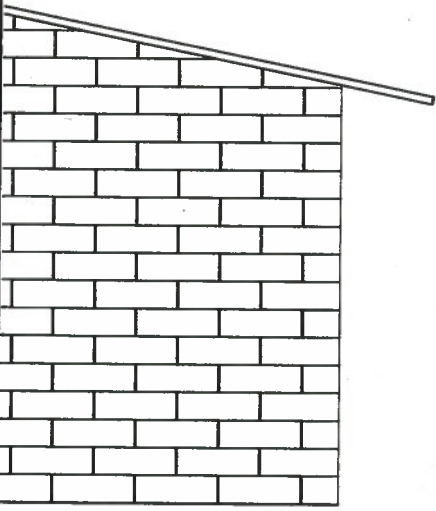

PREFEITURA MUNICIPAL DE RIO PARDO
 SEC. OBRAS E SERVIÇOS URBANOS

APROVADO

PROC. Nº 7.474/25 DATA 16/09/25

ÁREA 286,80m² Lote 027

ASS. **CLAUDINEI T. ROCHA**
 Eng. Civil - CREA 00.340



PREFEITURA MUNICIPAL DE RIO PARDO
 SECRETARIA MUNICIPAL DE OBRAS E SANEAMENTO

CRAS Rio Pardo - Rua Zero Hora - Jardim Boa Vista - Rio Pardo

Documento assinado digitalmente
 LEONARDO AZEVEDO MASSULO
 Data: 24/07/2025 15:55:39-0300
 Verifique em <https://validar.iti.gov.br>

Proprietário: **Rogério Luiz Monteiro**
 Município de Rio Pardo
 Prefeitura Municipal de Rio Pardo

Resp. Técnico Projeto: **Leonardo Azevedo Massulo**
 Engenheiro Civil - CREA RS 229.280

Conteúdo: **Planta Arquitetônica**

Prancha:
01/03

Lote: 027	Quadra: 189	Área: 286,80m ²	Escala: Descritas	Data: Julho / 2025
--------------	----------------	-------------------------------	----------------------	-----------------------