

PLANTA DE SITUAÇÃO
esc 1:500



PREFEITURA MUNICIPAL DE RIO PARDO
SECRETARIA MUNICIPAL DE OBRAS E SANEAMENTO

CRAS Rio Pardo - Rua Zero Hora - Jardim Boa Vista - Rio Pardo

Documento assinado digitalmente
gov.br LEONARDO AZEVEDO MASSULO
Data: 24/07/2025 15:55:39-0300
Verifique em <https://validar.iti.gov.br>

Proprietário: Município de Rio Pardo

Resp. Técnico Projeto: Leonardo Azevedo Massulo
Engenheiro Civil - CREA RS 229.280

Conteúdo: Planta Arquitetônica

Prancha:
03/03

Lote: 027	Quadra: 189	Área: 286,80m²	Escala: Descritas	Data: Julho / 2025
--------------	----------------	-------------------	----------------------	-----------------------

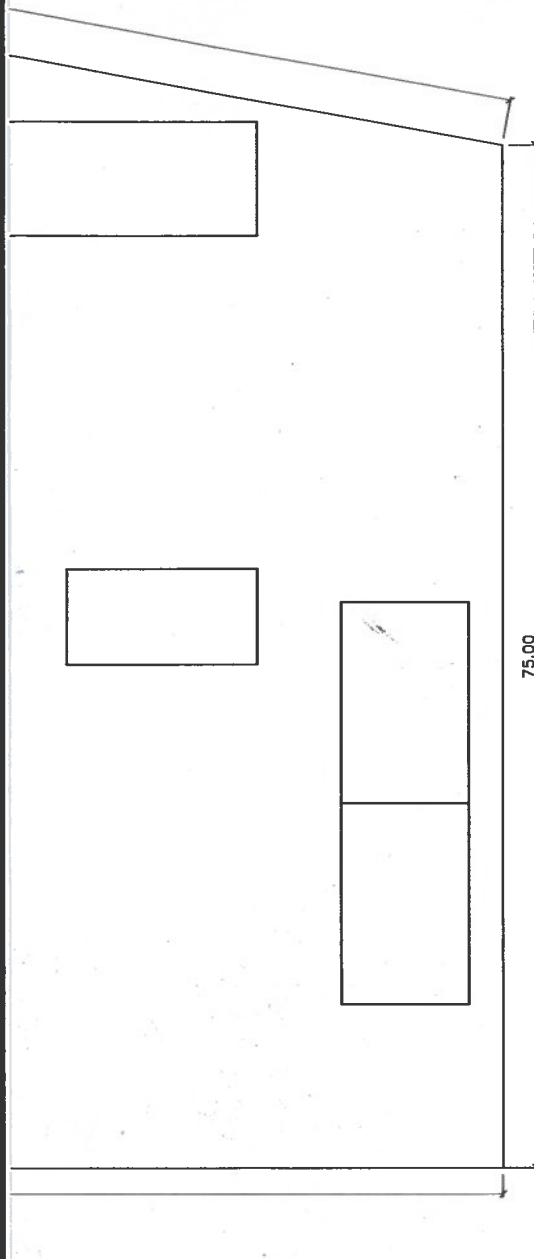

75,00

PREFEITURA MUNICIPAL DE RIO PARO
 SEC. OBRAS E SERVICOS URBANOS

PROJ. Nº 2.414/23 DATA 16/05/25
 AREA 286,80mp² Q. 189/027
 ASS. CLAUDINEI T. ROCHA
 Eng. Civil - CREA 69.346

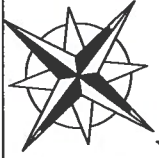

PREFEITURA MUNICIPAL DE RIO PARO
 SECRETARIA MUNICIPAL DE OBRAS E SANEAMENTO

CRAS Rio Pardo - Rua Zero Hora - Jardim Boa Vista - Rio Pardo

Documento assinado digitalmente
 LEONARDO AZEVEDO MASSULO
 Data: 24/07/2025 15:55:39-0300
 Verifique em <https://val.dar.it.gov.br>

Proprietário: *Rogério Luis Monteiro*
 Rogério Luis Monteiro
 Prefeito
 Prefeitura Municipal de Rio Pardo

Resp. Técnico Projeto: *Leonardo Azevedo Massulo*
 Leonardo Azevedo Massulo
 Engenheiro Civil - CREA RS 229.280

Conteúdo: **Planta Arquitetônica**

Prancha:
03/03

Lote: 027	Quadra: 189	Área: 286,80m ²	Escala: Descritas	Data: Julho / 2025
--------------	----------------	-------------------------------	----------------------	-----------------------