

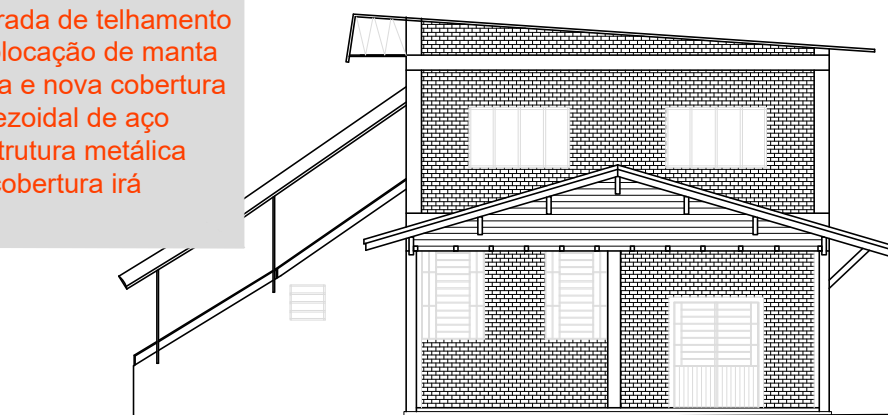

VISTAS AÉREAS - Complexo Esportivo Ernesto Volk

Aproximadamente 290m² de área para retirada de telhamento existente e colocação de manta termo-acústica e nova cobertura em telha trapezoidal de aço zincado. A estrutura metálica existente da cobertura irá permanecer.



FACHADA LATERAL Edificação Arquibancadas



Foto da fachada frontal da edificação de arquibancadas



Foto da fachada frontal da edificação de um dos vestiários

Aproximadamente 310m² de área para retirada de telhamento existente e colocação de nova cobertura em telha trapezoidal de aço zincado, deslocando-se o eixo da cumeeira. Estruturas, pontalões, espelhos e arremates em madeira deverão ser substituídos por de qualidade superior e dimensões condizentes com os vãos.



PLANTA DE LOCALIZAÇÃO ESC 1/1000

VISTAS PARCIAIS das edificações de vestiários

REVISÃO	DATA	ALTERAÇÃO	RESPONSÁVEL
PREFEITURA MUNICIPAL DE GRAMADO			
ADMINISTRAÇÃO MUNICIPAL: NESTOR TISSOT e LUIZ ANTONIO BARBACOVI		ADMINISTRAÇÃO 2021/2024	
SECRETARIA DE GOVERNANÇA E DESENVOLVIMENTO INTEGRADO: GERMANO EDUARDO BECKER JUNGES			01
OBRA: Reforma e manutenção das coberturas de edificações de apoio (ARQUIBANCADAS E VESTIÁRIOS)		ÁREA APROX. DA REFORMA: 600m ²	
LOCALIZAÇÃO: Rua Ribeiro eq. Farrapos - Bairro Piratini Junto ao Complexo Esportivo Ernesto Volk		GRAMADO - RS	
CONTEUDO: LOCALIZAÇÃO, VISTAS E FACHADA		ARQUIVO:	
PROJETO ARQUITETÔNICO: Arq. Marcela Scarpetti Rodrigues CAU A48143-2		OBSERVAÇÕES:	ESCALA: INDICADA
PROPRIETÁRIO: Prefeitura Municipal de Gramado			DATA: NOVEMBRO 2024
			DESENHO: MARCELA