

PROJETO DE PAVIMENTAÇÃO
Esc.: 1/1000

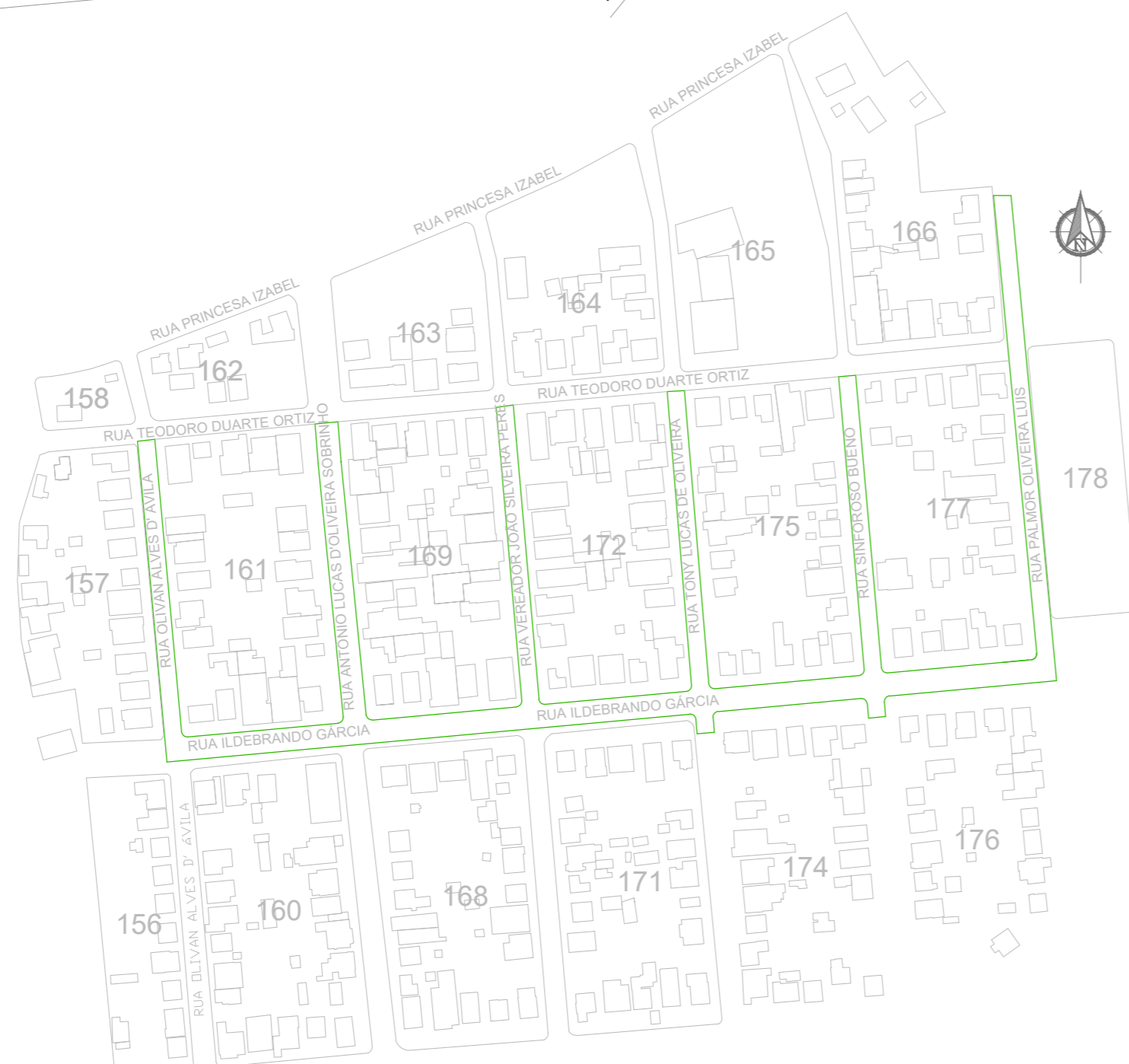

MAPA GERAL PIRATINI
Esc.: 1/75000

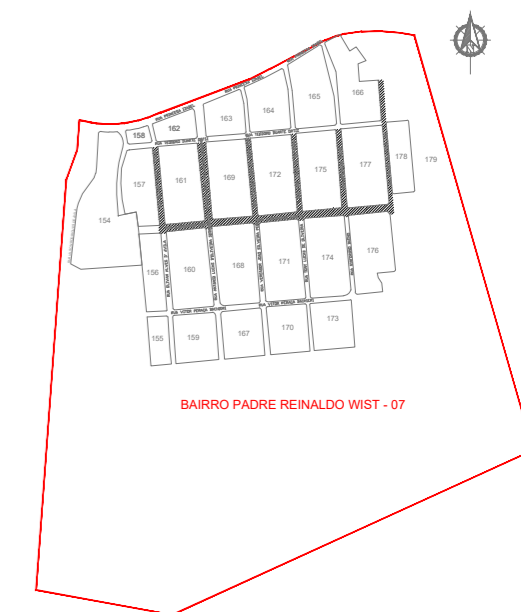

MAPA LOCALIZAÇÃO
Esc.: 1/10000

TABELA DAS ÁREA:				
Cod.	Nome da rua	Meio-fio	Pavimento	Largura
01	Rua Ildebrando Garcia (H)	636,98 m	2.483,92 m ²	8.00 m
02	Rua Olivan Alves (A)	211,15 m	624,91 m ²	6.00 m
03	Rua Antonio Lucas Oliveira (B)	214,93 m	836,37 m ²	8.00 m
04	Rua Ver. João da Silva Peres (C)	215,18 m	628,39 m ²	6.00 m
05	Rua Toni Lucas de Oliveira (D)	214,77 m	627,17 m ²	6.00 m
06	Rua Sinforoso Bueno (E)	214,44 m	626,21 m ²	6.00 m
07	Rua Palmor Oliveira (F)	332,30 m	970,24 m ²	6.00 m
TOTAL		2.039,75 m	6.797,21 m ²	

	IBRA3 ENGENHARIA LTDA CNPJ: 20.699.295/0001-43 RUA JORNALISTA ALBANO REIS, 346 - BAGÉ/RS		
	LOCAL PIRATINI	ÁREA 6.797,21 m ²	DATA FEV./2026
CLIENTE PREFEITURA MUNICIPAL DE PIRATINI	RESPONSÁVEL TÉCNICO MARCELO VAZ LEAL ENG. CIVIL - CREA 085578		
ESPECIFICAÇÃO PROJETO DE PAVIMENTAÇÃO LOTE 03	ESCALA INDICADA	PRANCHA 1/4	