

# Rua Andrade Neves

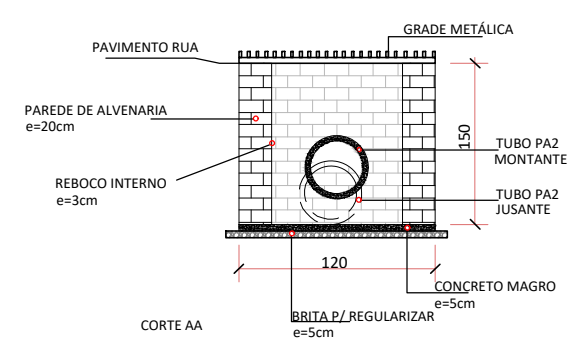

**CX 01**  
CAIXA 1,20x1,20x1,50 COM GRELHA

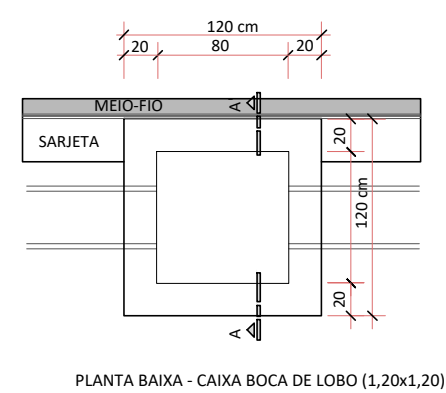

Obs: A altura da caixa coletora poderá variar conforme as características do terreno.

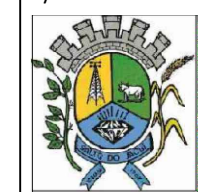
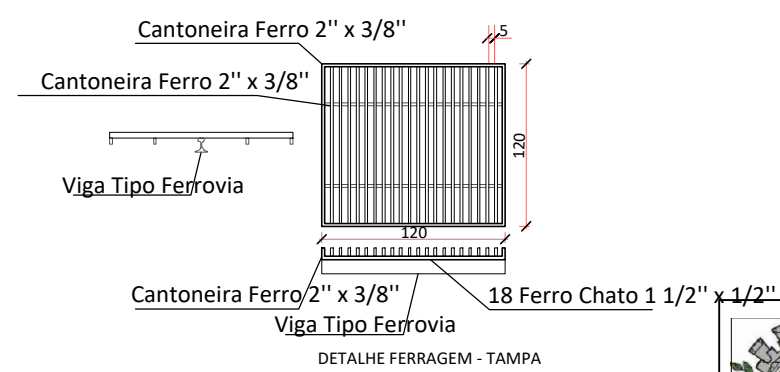

PROJETO		Obra Intelectual protegida pela Lei nº 9.610 / 1998 - Direitos Autorais			
<b>DRENAGEM</b>					
PROPRIETÁRIO	ENDEREÇO				
Prefeitura Municipal de Salto do Jacuí	RUA ANDRADE NEVES				
FASE DO PROJETO	CONTEÚDO	ESCALA	DESENHISTA	ÁREA	DATA
Projeto Executivo		Indicada	Adrean		05/05/2026
				FOLHA	<b>17/23</b>

Eng. Civil Eduardo Dona  
CREA/RS 267861  
Responsável Técnico

Arq. e Urb.  
CAU/RS  
Responsável Técnico

Ronaldo Olímpio Pereira de Moraes  
CHEFE DO PODER EXECUTIVO