

- Parede Existente
- Piso cerâmico
- Paver intertravado
- Parede Planejada
- Forro de gesso acartonado
- Forro de alumínio

Planta Baixa
Esc. 1:100



PREFEITURA MUNICIPAL DE SALTO DO JACUÍ
UBS NAVEGANTES - SALTO DO JACUÍ

 PREFEITO MUNICIPAL

 FABRÍCIO NOGUEIRA LORENZI
 ARQUITETO E URBANISTA - CAU/RS A46694-8

ESCALA: Na planta LOCAL/END: RUA JOSÉ NAPOLEÃO PEREIRA - SALTO DO JACUÍ/RS Prancha: **A3**
 DATA: 08/05/2024 DESENHO: JOSUÉ DA SILVA VARGAS

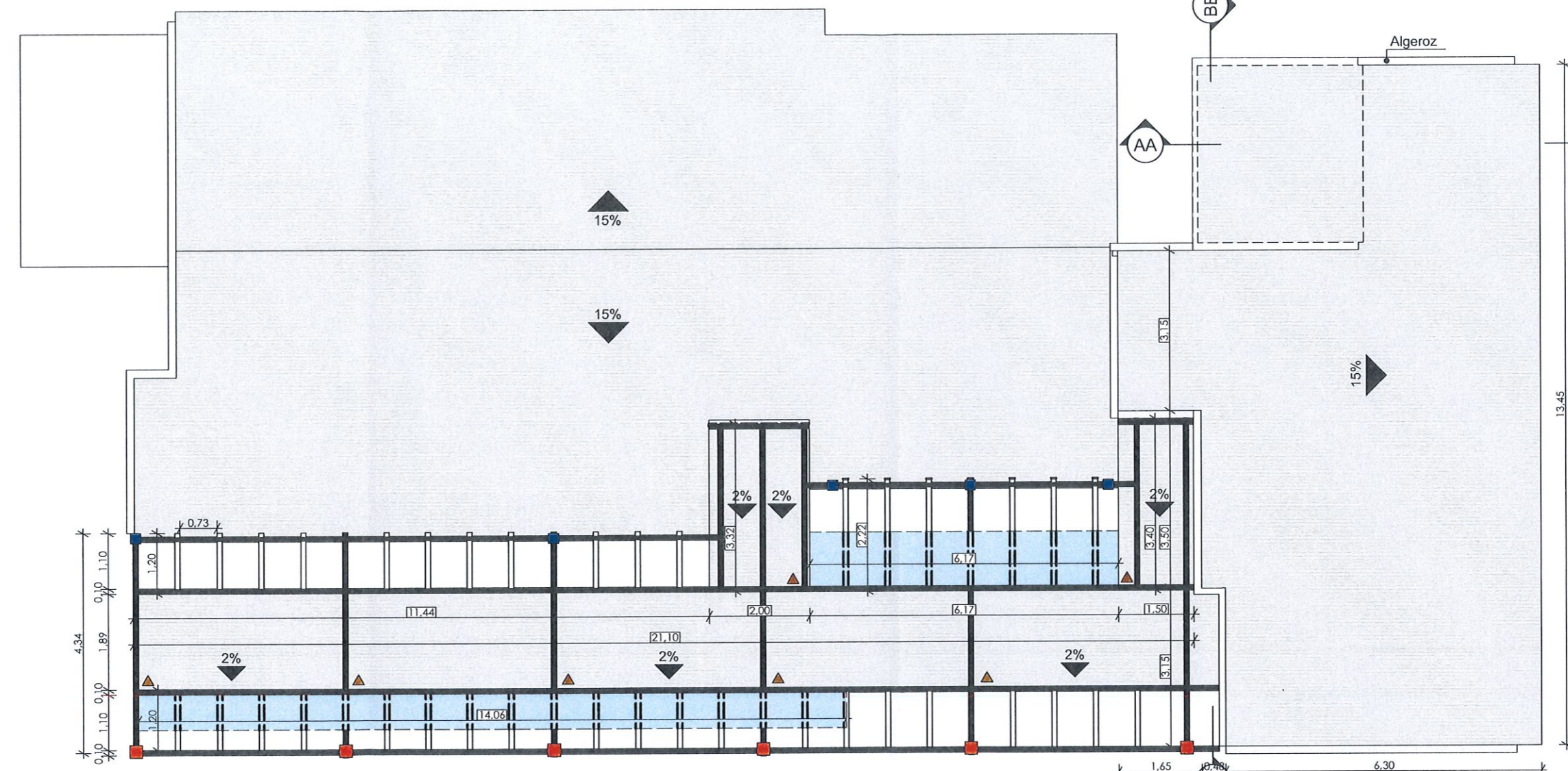
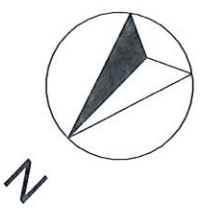

Planta de cobertura
Esc. 1:100

- Perfil de pergolado estrutural 0.10x0.30cm
- Perfil de pergolado 0.10x0.20cm
- Forro de alumínio
- Pilar de concreto 0.25x0.25cm
- Pilar de concreto 0.20x0.20cm
- Cobertura de aluzinco
- Cobertura de acrílico
- Vazado



PREFEITURA MUNICIPAL DE SALTO DO JACUÍ
UBS NAVEGANTES - SALTO DO JACUÍ

PREFEITO MUNICIPAL

FABRÍCIO NOGUEIRA LORENZI
ARQUITETO E URBANISTA - CAU/RS A46694-8

ESCALA: Na planta
DATA: 08/05/2024

LOCAL/END: RUA JOSÉ NAPOLEÃO PEREIRA - SALTO DO JACUÍ/RS
DESENHO: JOSUÉ DA SILVA VARGAS

Prancha: **A3**

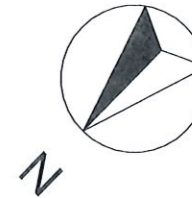

Elevação da fachada
Esc. 1:100

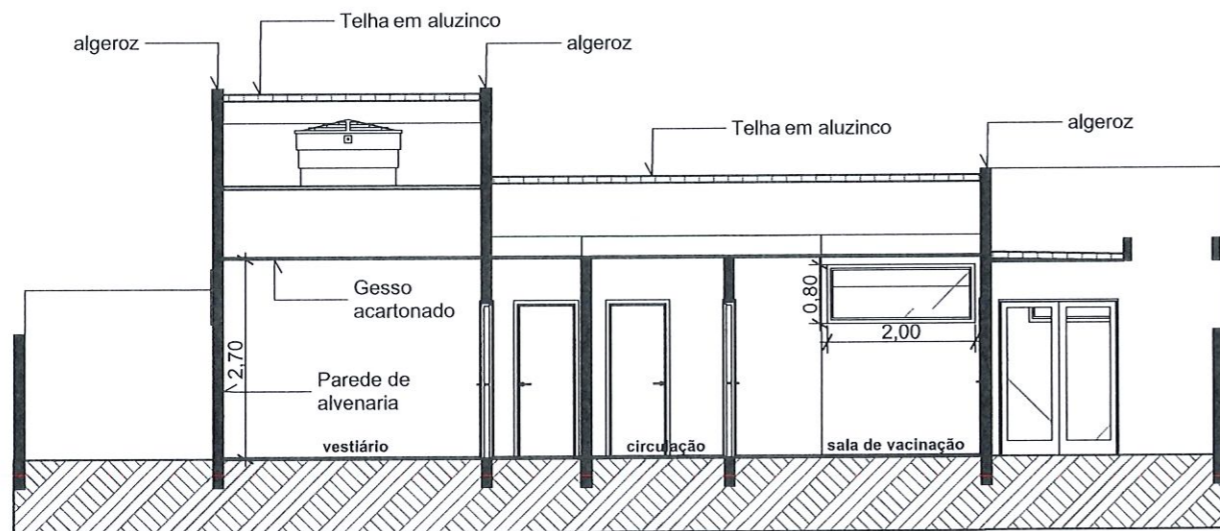

Corte BB
Esc. 1:100

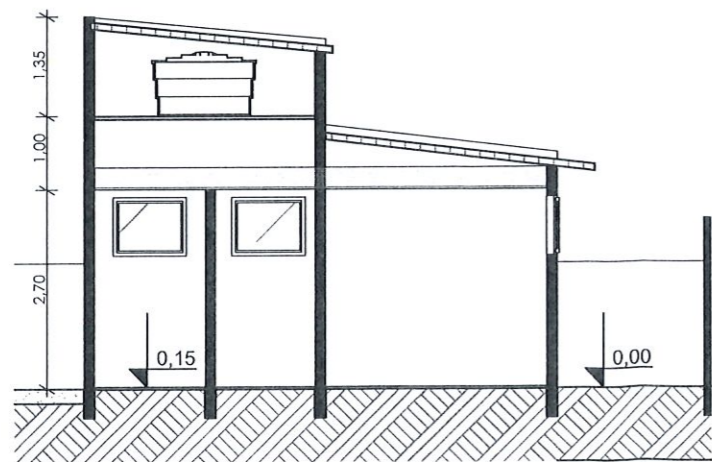

Corte AA
Esc. 1:100

DETALHES ESTRUTURAIS

fundação

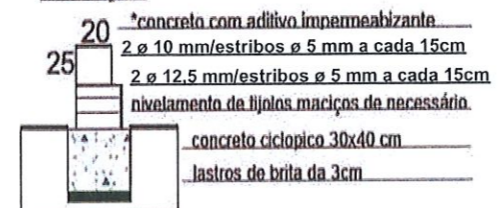

piso

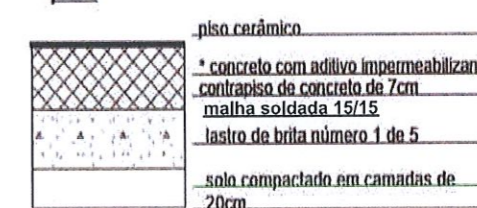

vigas de amarração - sobre as paredes



pilares

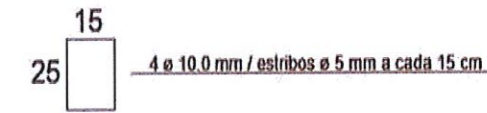

vigas de amarração - aéreas

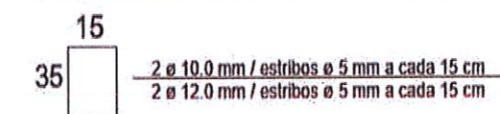

vergas e contra-vergas

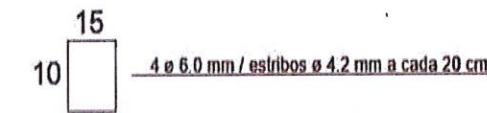

PREFEITURA MUNICIPAL DE SALTO DO JACUÍ
UBS NAVEGANTES - SALTO DO JACUÍ

PREFEITO MUNICIPAL



FABRÍCIO NOGUEIRA LORENZI
ARQUITETO E URBANISTA - CAU/RS A46694-8

ESCALA: Na planta
DATA: 08/05/2024

LOCAL/END: RUA JOSÉ NAPOLEÃO PEREIRA - SALTO DO JACUÍ/RS
DESENHO: JOSUÉ DA SILVA VARGAS

Prancha:

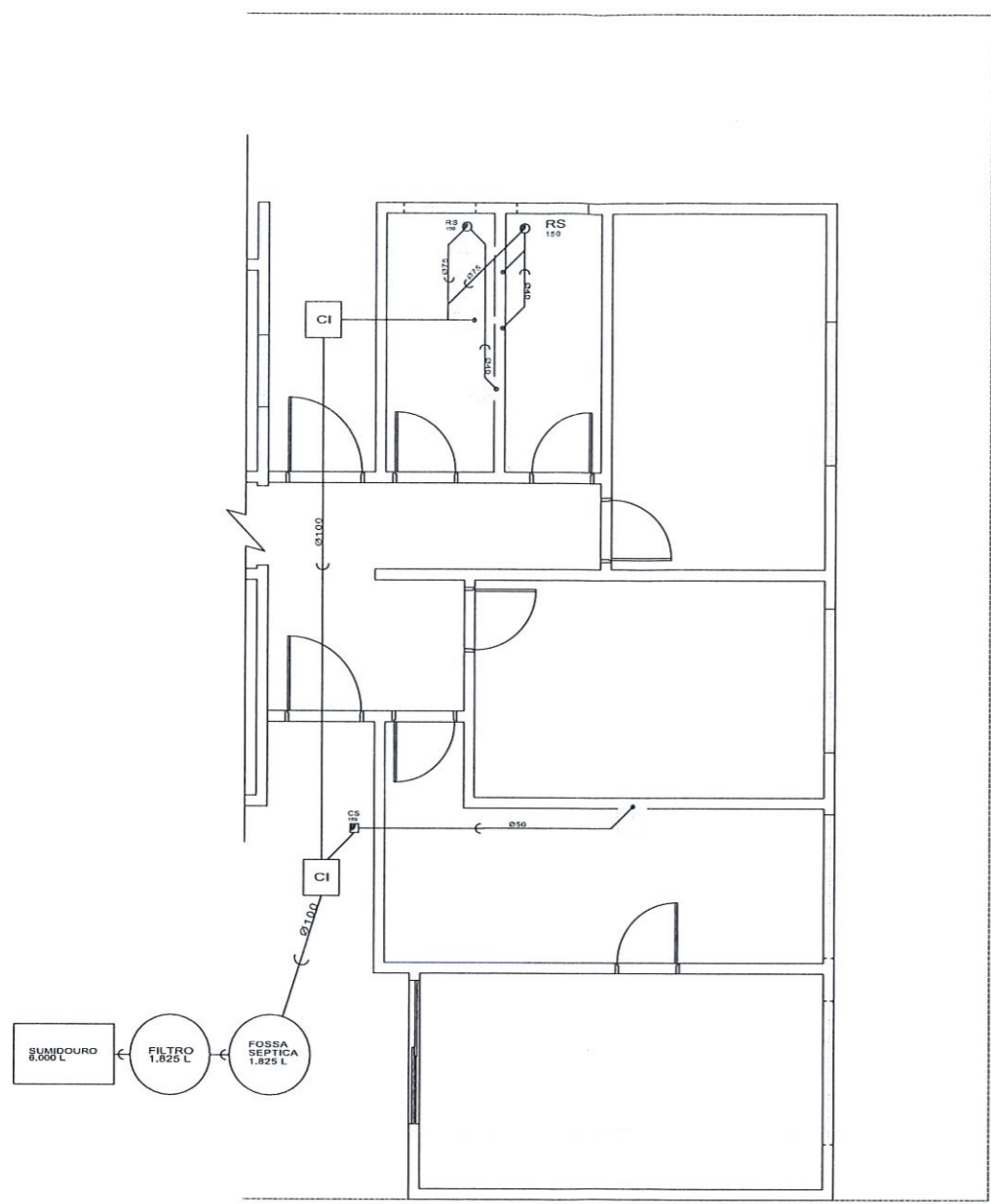
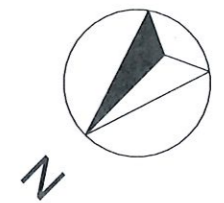
A3



Simbologia de Instalações

Sistema de Esgoto Sanitário

- CCI Caixa de Gordura Sifonada
- CI Caixa de Inspeção
- RS Ralo Sifonado
- CS Caixa Sifonada
- TV Tudo de Ventilação

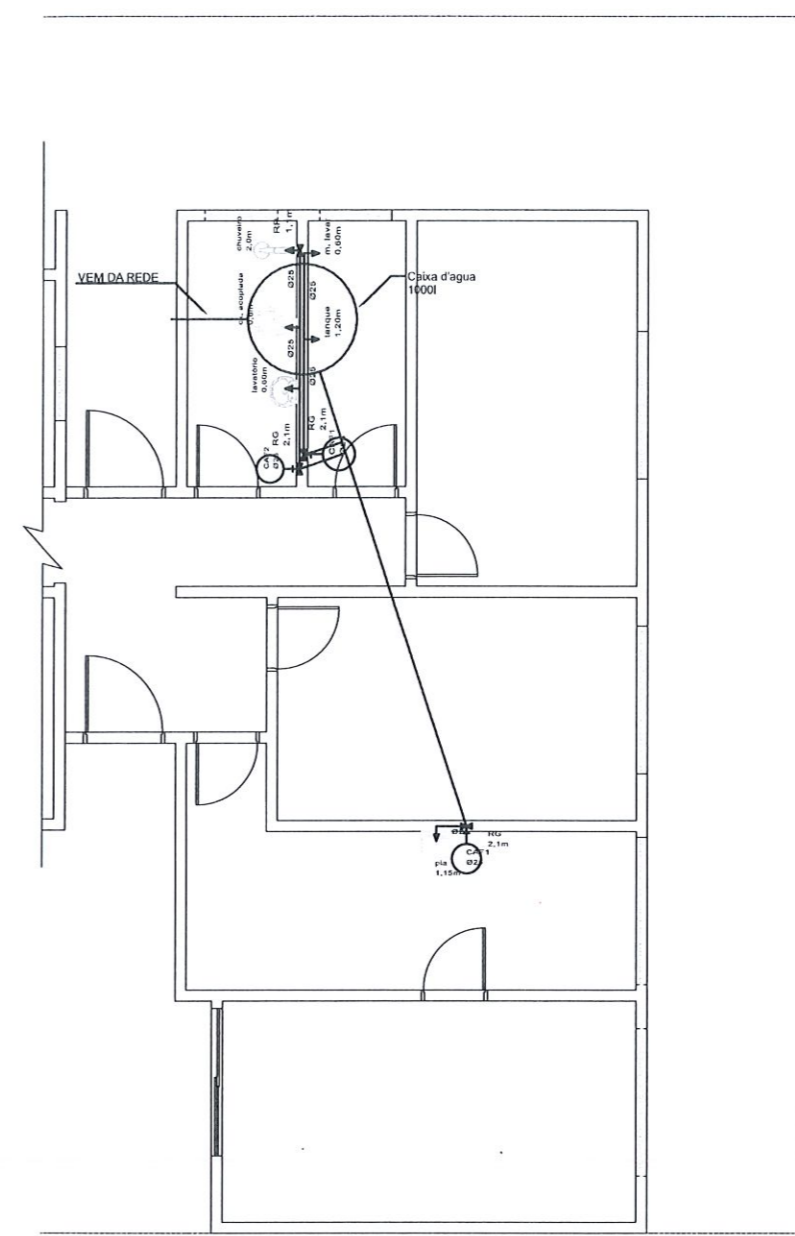
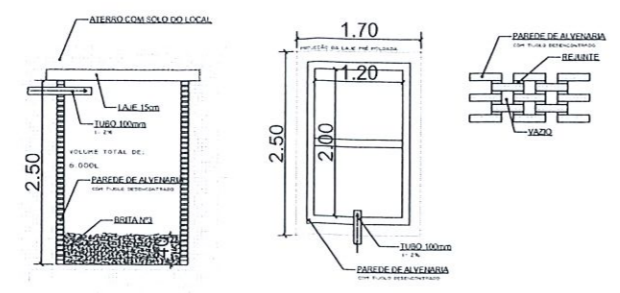

Simbologia de Instalações

Sistema Hidráulico

- RG Registro de Gaveta
- RP Registro de Pressão
- CAF Coluna de Água Fria

Obs.: Toda a rede será destruída apartir do forro.



PREFEITURA MUNICIPAL DE SALTO DO JACUÍ
UBS NAVEGANTES - SALTO DO JACUÍ

PREFEITO MUNICIPAL

FABRICIO NOGUEIRA LORENZI
ARQUITETO E URBANISTA - CAU/RS A46694-8





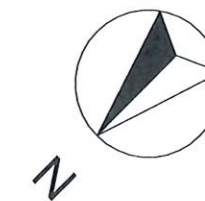

ESCALA: Na planta
DATA: 08/05/2024

LOCAL/END: RUA JOSÉ NAPOLEÃO PEREIRA - SALTO DO JACUÍ/RS
DESENHO: JOSUÉ DA SILVA VARGAS

Prancha: **A3**



Legenda

-  - Caixa de Passagem Octogonal na Laje - Potencia Estimada Indicada
-  - Interruptor emb. p/ ilum. 01 seção - h=1,20m
-  - Tomada Simples Baixa 2P+T 10A - h=30cm (quando não indicado)
-  - Tomada Simples Média - 2P+T 10A - h=1,10m (quando não indicado)
-  - Tomada Simples Alta - Ar Condicionado - 2P+T - h=2,40m (quando não indicado)
-  - Neutro, Fase, Retorno e Proteção
-  - Eletroduto de PVC Flexível Corrugado Embutido na Parede ou Piso. Na Alimentação o Eletroduto será de PVC Rígido.

NOTAS:

- Tomada Não Indicadas - 100W

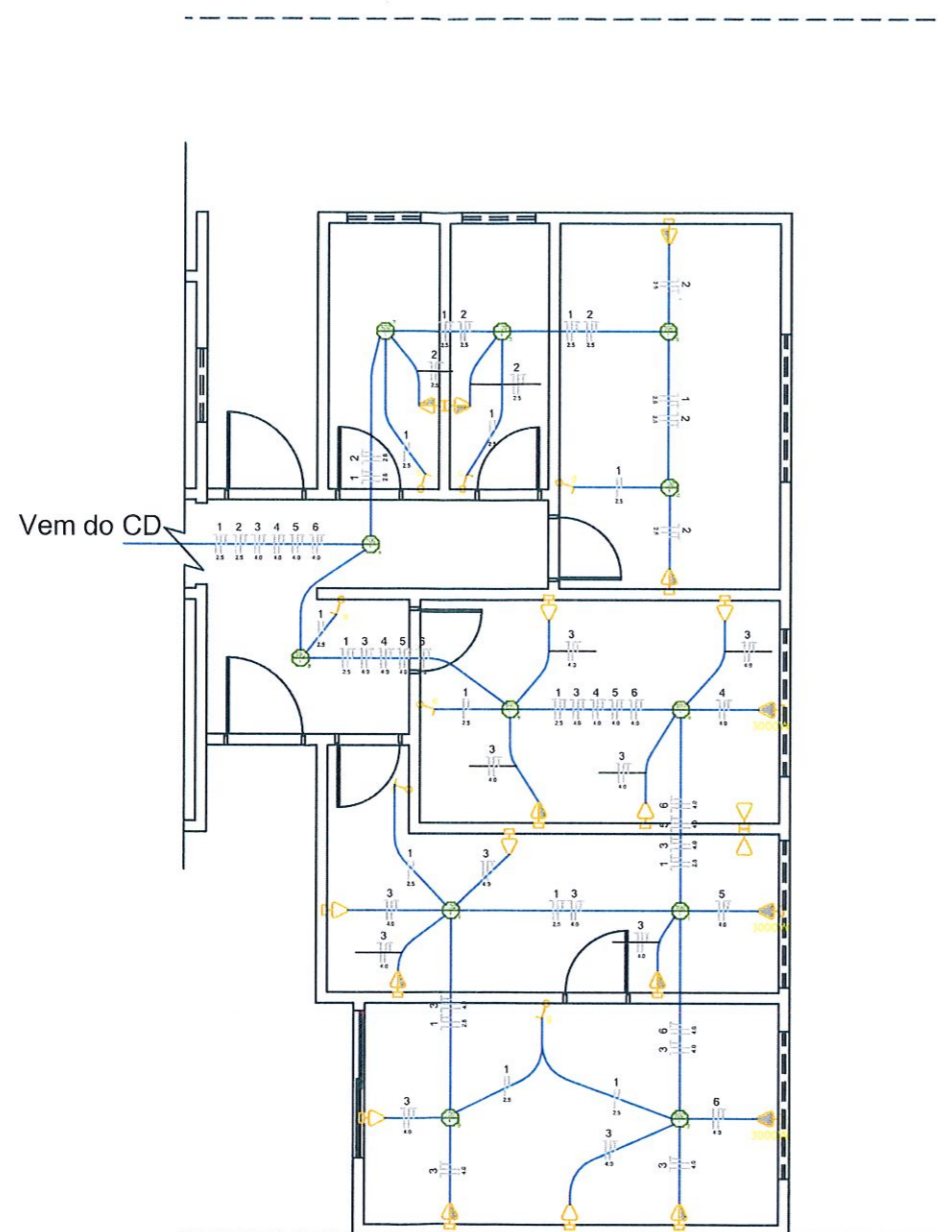

PREFEITURA MUNICIPAL DE SALTO DO JACUÍ

UBS NAVEGANTES - SALTO DO JACUÍ

PREFEITO MUNICIPAL

FABRÍCIO NOGUEIRA LORENZI
ARQUITETO E URBANISTA - CAU/RS A46694-8

ESCALA: Na planta

LOCAL/END: RUA JOSÉ NAPOLEÃO PEREIRA - SALTO DO JACUÍ/RS

Prancha:

DATA: 08/05/2024

DESENHO: JOSUÉ DA SILVA VARGAS

A3