

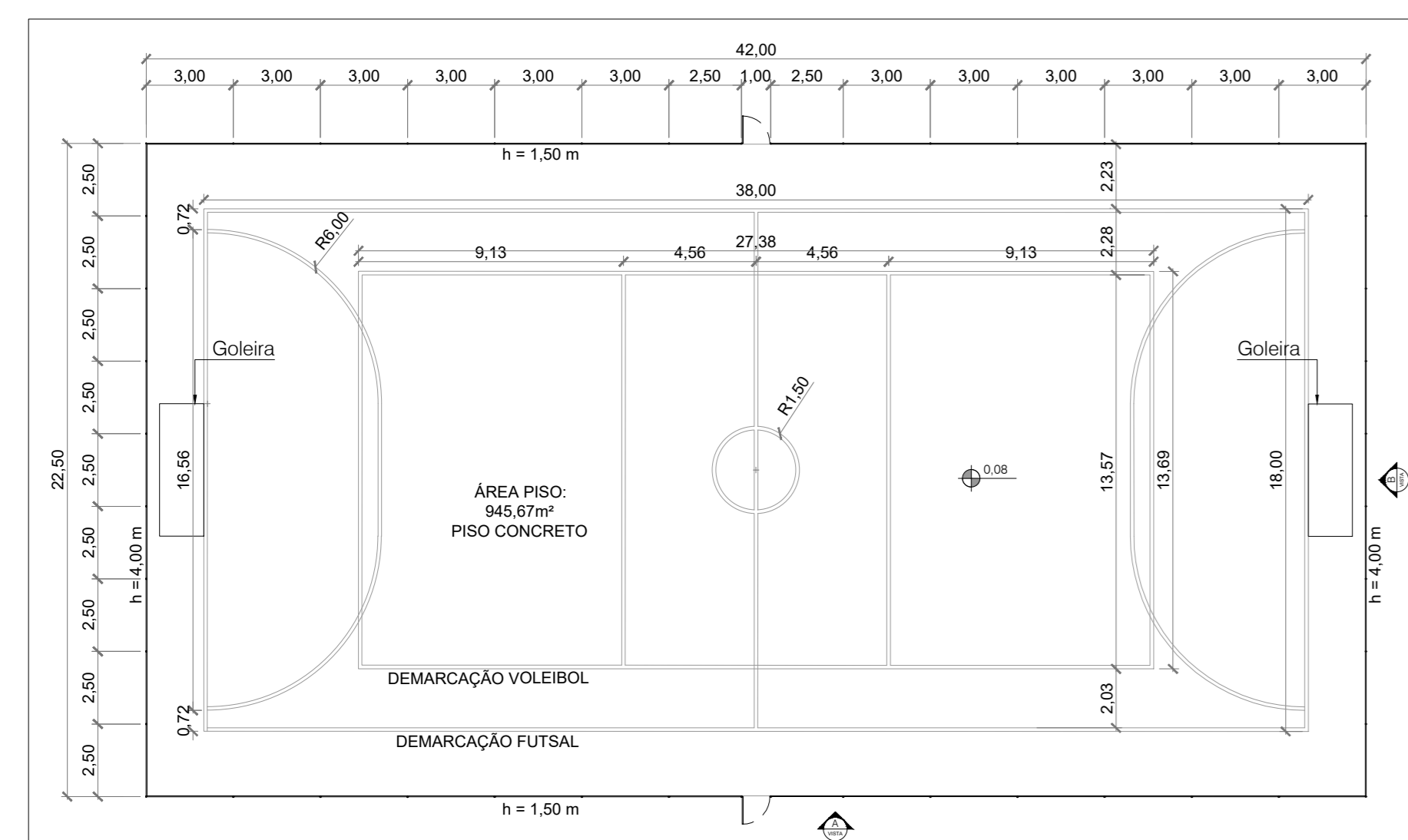

1 PLANTA DE IMPLANTAÇÃO
Esc.: 1/250

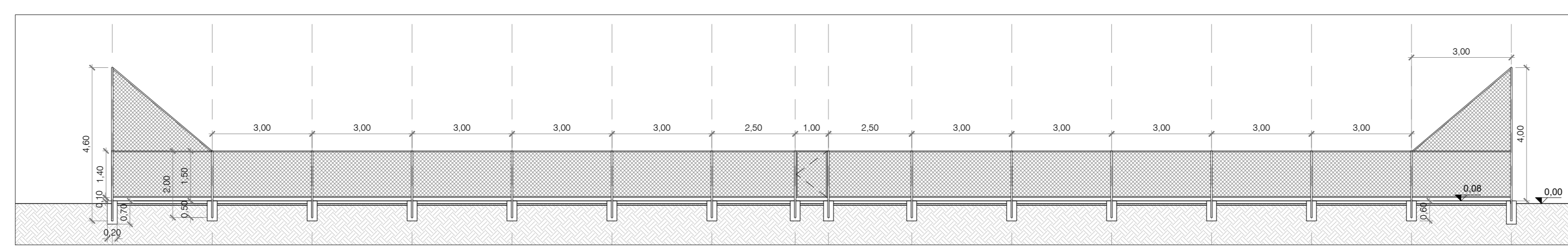

2 PLANTA DETALHADA QUADRA POLIESPORTIVA
Esc.: 1/200



3 VISTA A / DET. 01 - ALAMBRADO
Esc.: 1/100

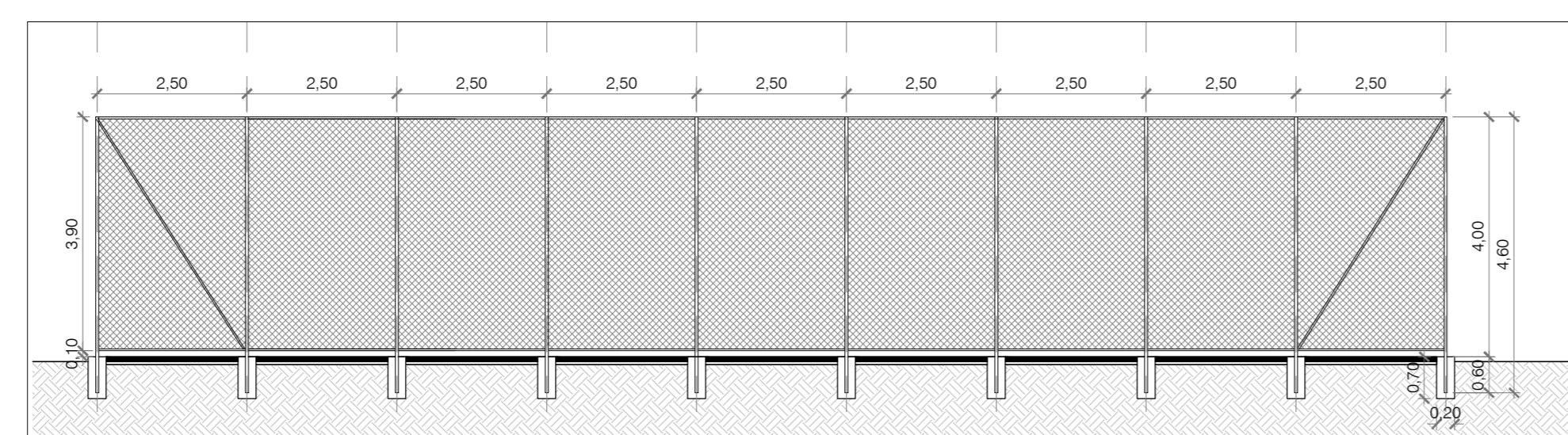

4 VISTA B / DET. 2 - ALAMBRADO
Esc.: 1/100

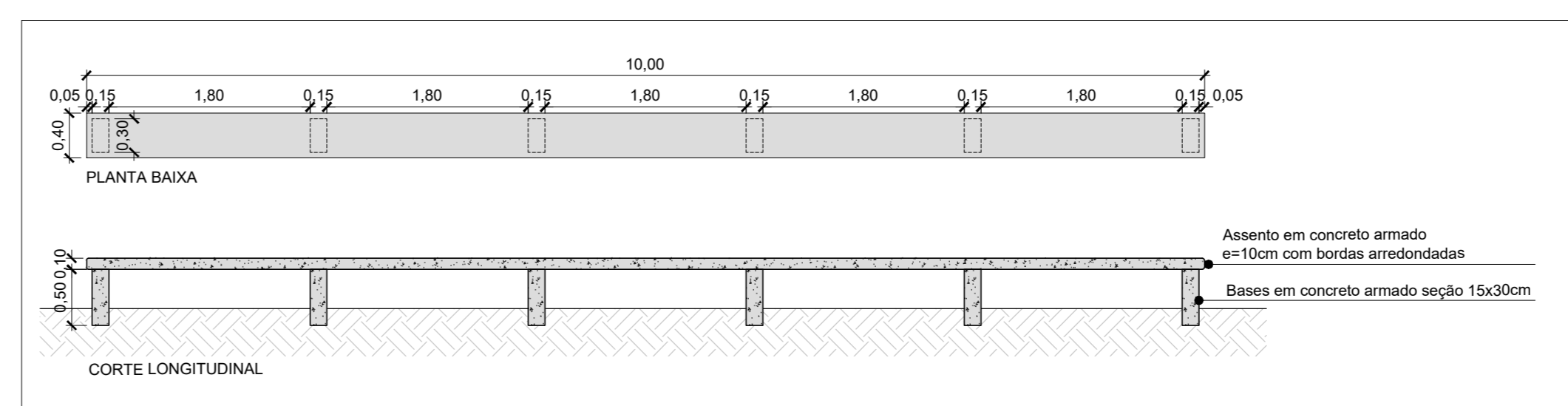

5 DET. 3 - BANCOS EM CONCRETO
Esc.: 1/50

PREFEITURA MUNICIPAL DE SÃO LEOPOLDO
SECRETARIA GERAL DE GOVERNO

LEONARDO KLAUS SECRETÁRIO
HELOMAR FRANCO PREFEITO

OBRA: PRAÇA DE ESPORTES - JD. LUCIANA
Endereço: Rua Rio Branco e Rua Rio Tietê, Bairro Anjos da Montanha, São Leopoldo/RS
PROJETO: PATRÍCIA GUIDALI ENGENHEIRA CIVIL - CREA 117.118/RS
DIRETORIA DE EDIFICAÇÕES E PROJETOS

CONTEÚDO: PLANTA DE IMPLANTAÇÃO

ÁREA A CONSTRUIR / PAVIMENTAR: 2014,97m²
DATA: 04/1/2020
ESCALA: indicada
DIMENSÕES DA PRANCHA: 1189x841mm

PRANCHA: A-01