

**DETALHE 01 - COBERTURA E PORTÃO DE ACESSO**

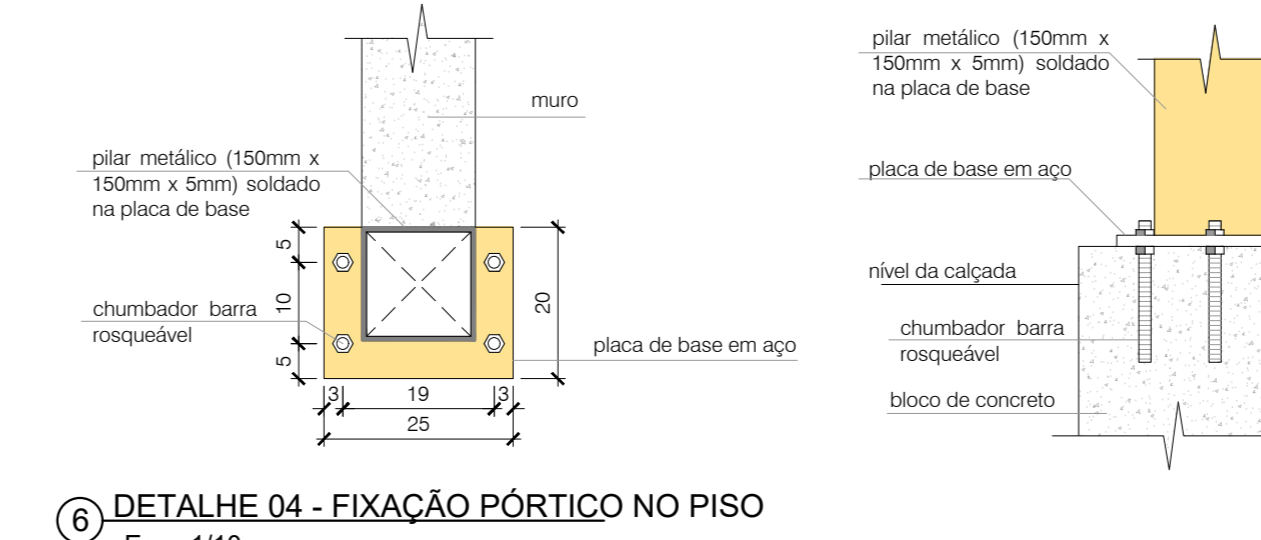
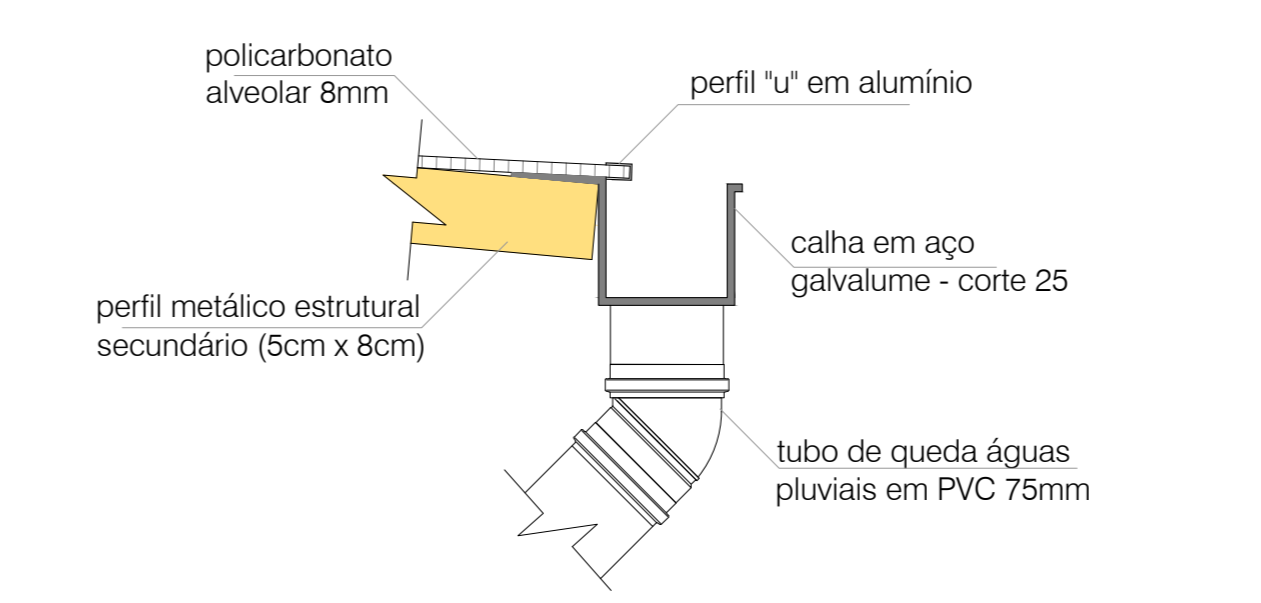
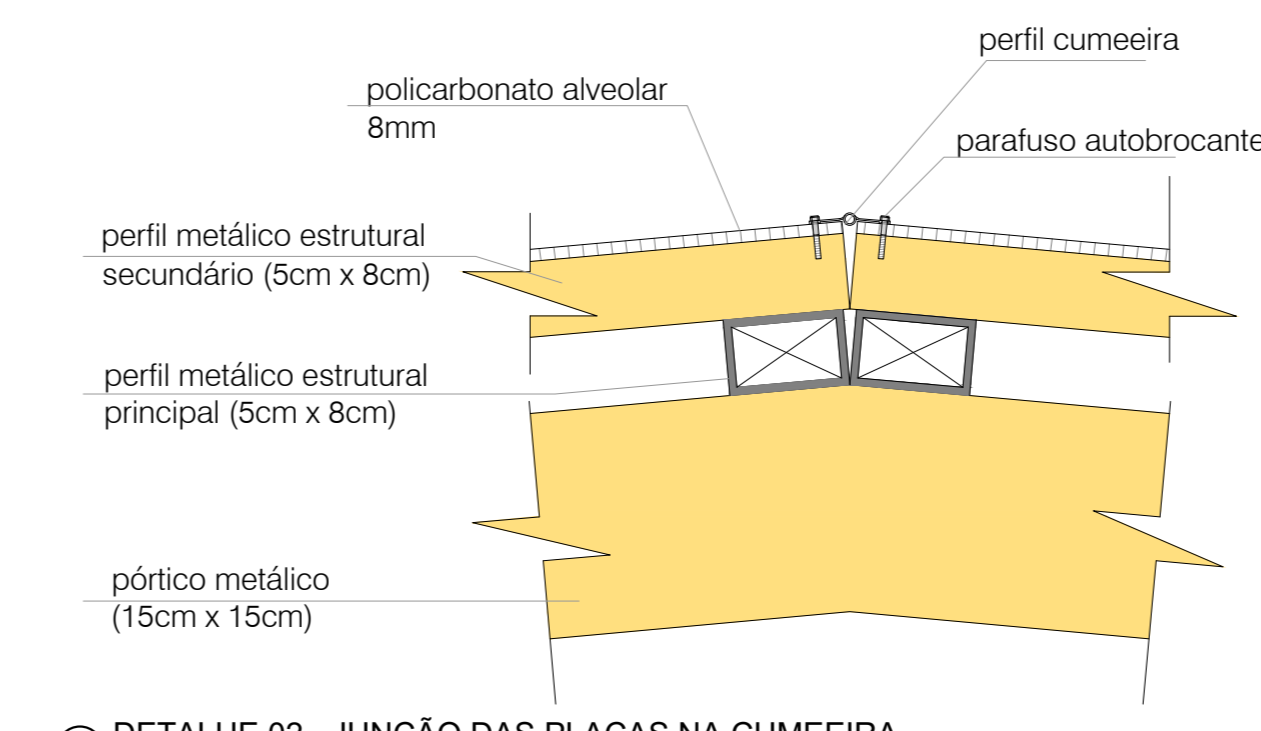
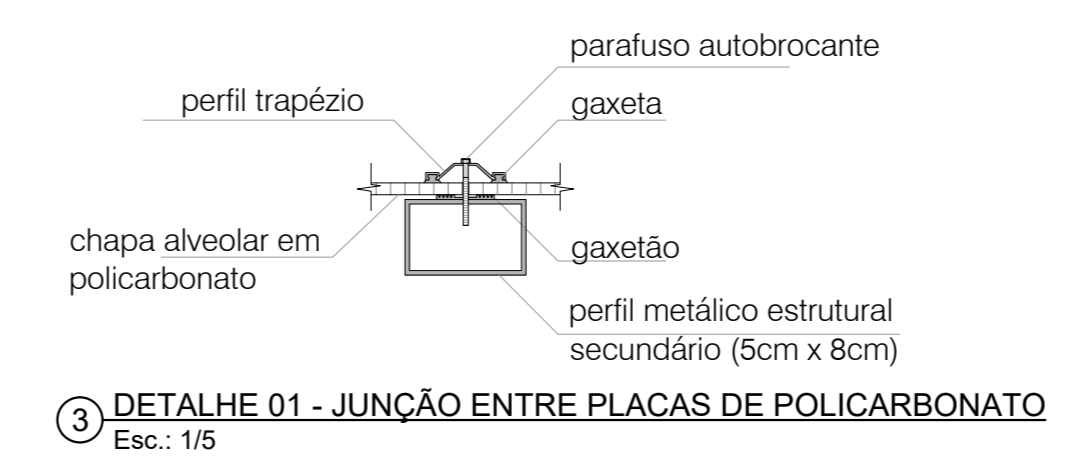
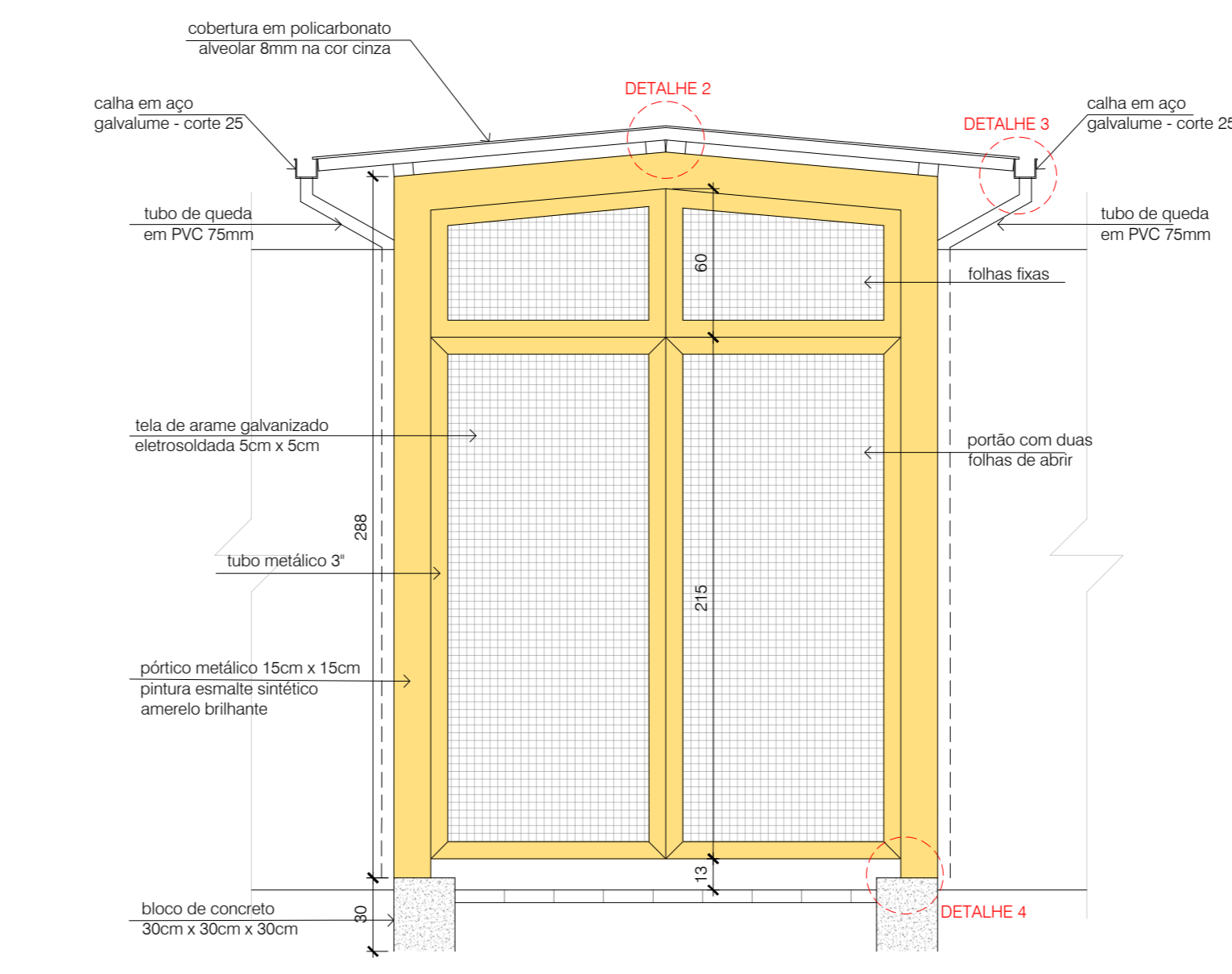
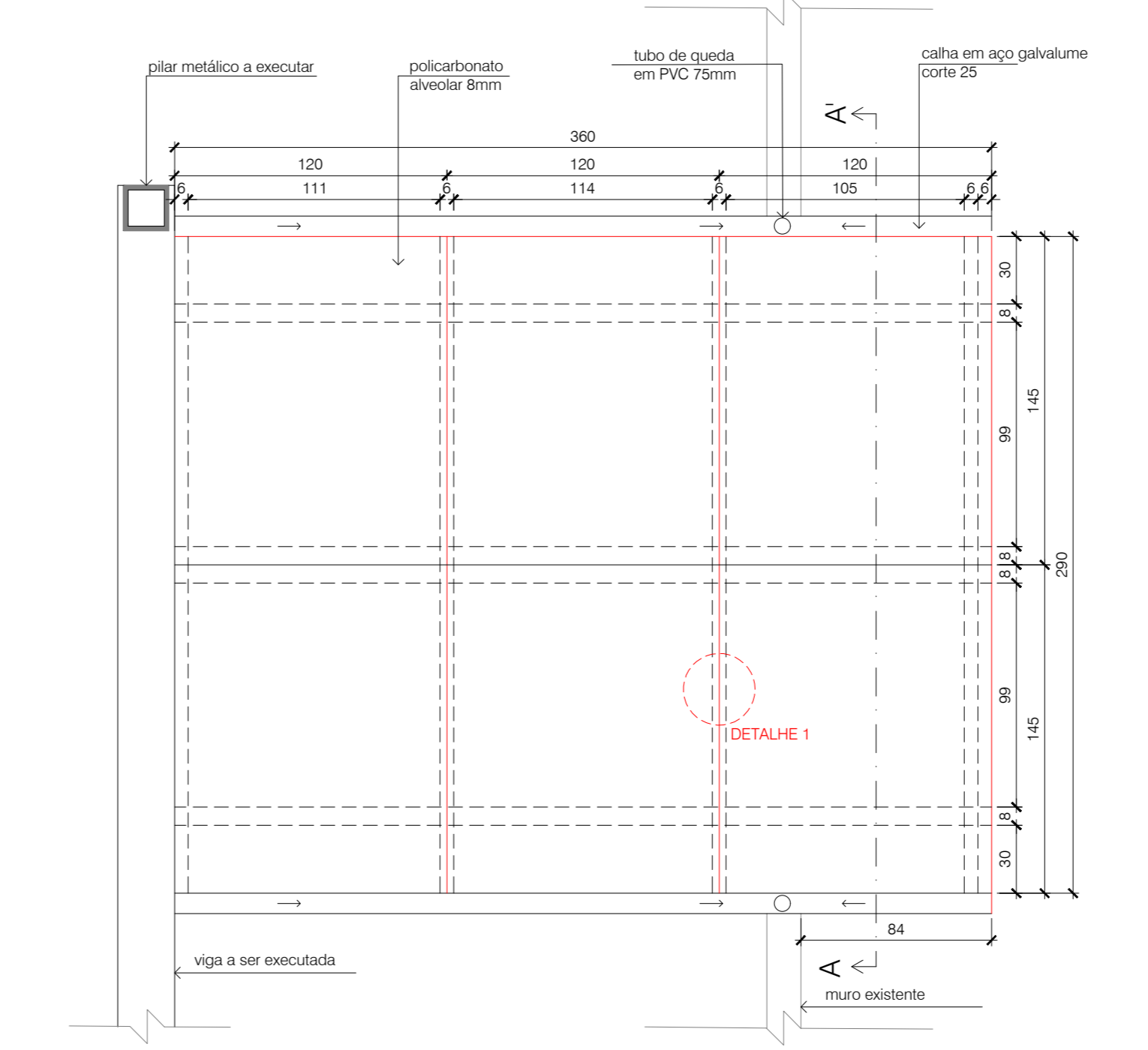

**PREFEITURA MUNICIPAL DE SÃO LEOPOLDO**  
SECRETARIA GERAL DE GOVERNO

LEONARDO KLAUS SECRETÁRIO  
HELIOMAR FRANCO PREFEITO

OBRA: **E.M.E.I ANTONIO LEITE**  
Endereço: R. Aristides Baroni, 131 - Campina, São Leopoldo - RS

PROJETO: DIRETORIA DE EDIFICAÇÕES E PROJETOS

ARTUR D. SPAGNOL ARQUITETO - CAU A161878-4  
PATRÍCIA GUIDALI ENGENHEIRA CIVIL - CREA-RS 117.118-D DIRETORA

CONTEÚDO: **CORTES | DETALHE 01**

ÁREA DE INTERVENÇÃO: 683,68m²  
DATA: fevereiro/2020  
ESCALA: 1/50 | 1/25  
DESENHO: ARTUR

PRANCHA: **A-06**