REMOÇÃO E DEMOLIÇÃO

ÁREA TOTAL	
ÁREA COM PISO CERÂMICO	71,51 m²
ÁREA COM CONTRAPISO E PISO CERÂMICO	122,53 m²
ÁREA COM CONTRAPISO	109,66 m²
ÁREA COM CANTEIRO	3,46 m²

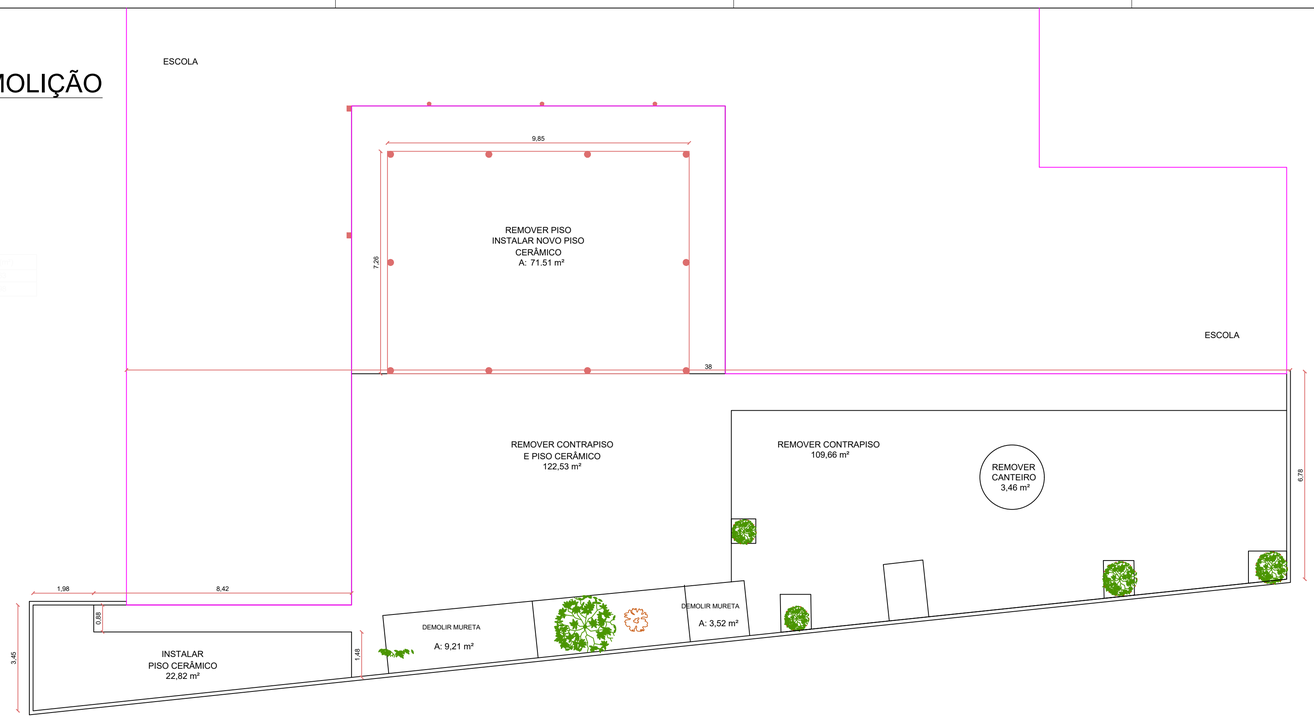

PISOS NOVOS

ÁREA TOTAL	
ÁREA COM PISO CERÂMICO	71,51 m²
ÁREA COM BLOCO INTERTRAVADO	215,83 m²
ÁREA COM GRAMA SINTÉTICA	115 m²

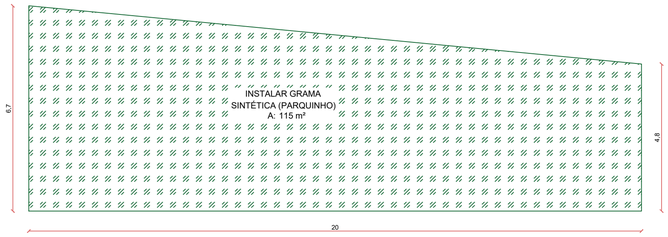

DETALHAMENTO ESTRUTURA DO DECK ESC. 1:50

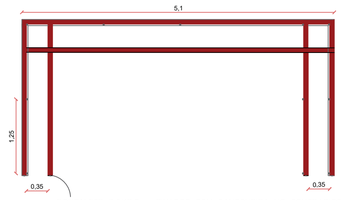

PONTALETE 7,5X7,5 – FIXADOS COM CANTONEIRA NO CONTRAPISO
E PARABOLTS NO MURO DA ESCOLA

VISTA DA ESTRUTURA DO DECK

PONTALETE 7,5X7,5 – FIXADOS COM CANTONEIRA NO CONTRAPISO
E PARABOLTS NO MURO DA ESCOLA

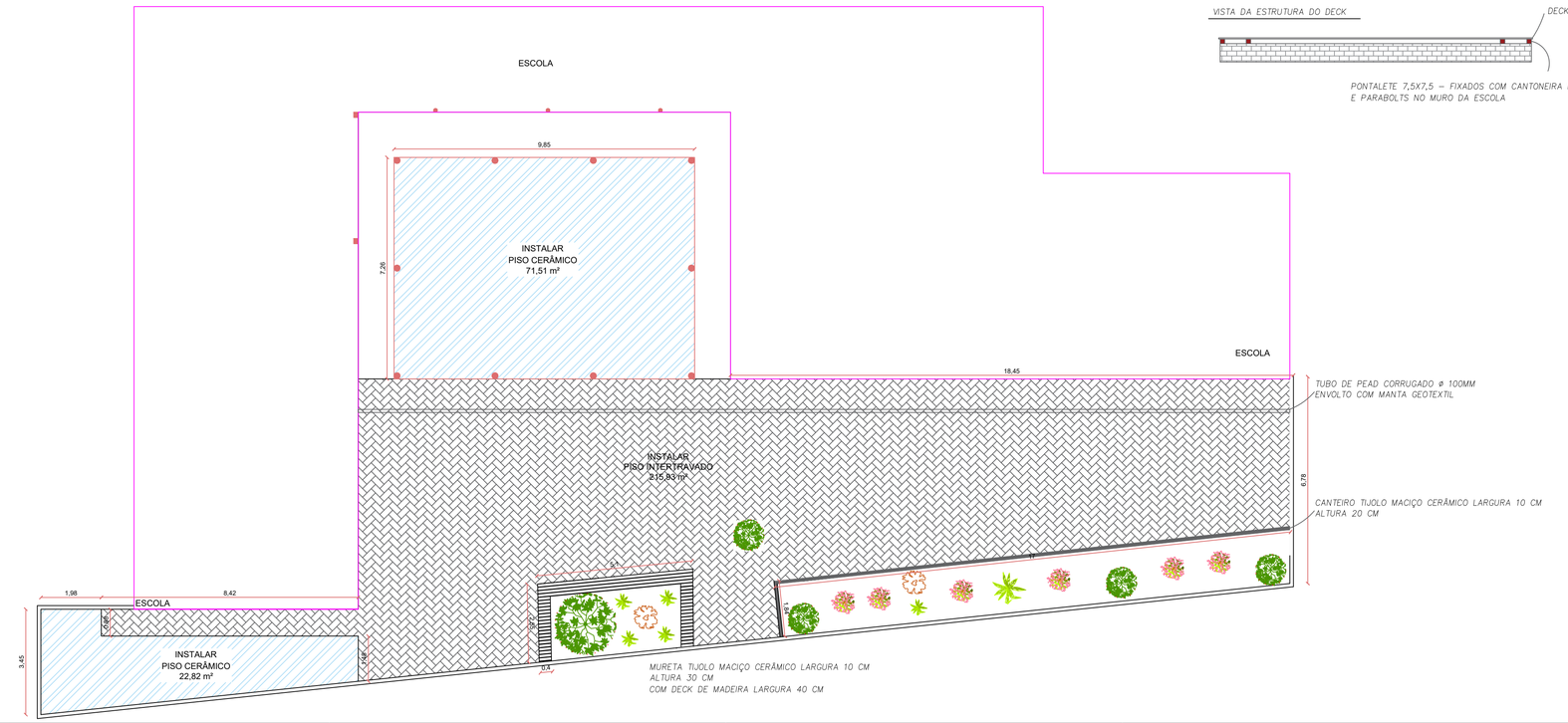

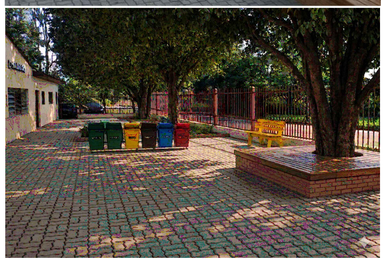

FOTOS GERADAS POR INTELIGÊNCIA ARTIFICIAL MERAMENTE ILUSTRATIVA, SEM DIMENSÕES DE PROJETO

PREFEITURA MUNICIPAL DE SÃO MIGUEL DAS MISSÕES RIO GRANDE DO SUL	DATA	MARÇO 2026
E. M. E. F. Eduardo Damião		
RESP. TÉCNICO: LARA B. W. JASKULSKI ENG. CIVIL – CREA-RS – 183.644	ESCALA	1:100
	DESENHO	LARA
PROPRIETÁRIO DA OBRA: PREFEITURA MUNICIPAL DE SÃO MIGUEL DAS MISSÕES	PRANCHA	01
ENDEREÇO DA OBRA: ESQUINA SÃO MIGUEL – SÃO MIGUEL DAS MISSÕES – RS	ÁREA	425,26 M²

DETALHAMENTO DA REFORMA DAS CALÇADAS – PISO COM BLOCO INTERTRAVADO