

QUADRO DE ÁREAS	
PÓRTICO	A= 10,16 m ²
PRINCIPAL	A= 501,31 m ²
APOIO GERAL E OFICINA DOS ESCULTORES	A= 179,77 m ²
APOIO INFRAESTRUTURA	A= 64,10 m ²
CANTINA/SANITÁRIOS	A= 82,18 m ²
ÁREA TOTAL CONSTRUÍDA	A= 837,52 m ²

QUADRO TÉCNICO		
ÁREA DO LOTE: 41.836,20 m ²	ÁREA TOTAL CONSTRUÍDA: 837,52 m ²	
TAZA DE OCUPAÇÃO (TO)	85%	2%
ÍNDICE DE APROVEITAMENTO (IA)	5	0,02

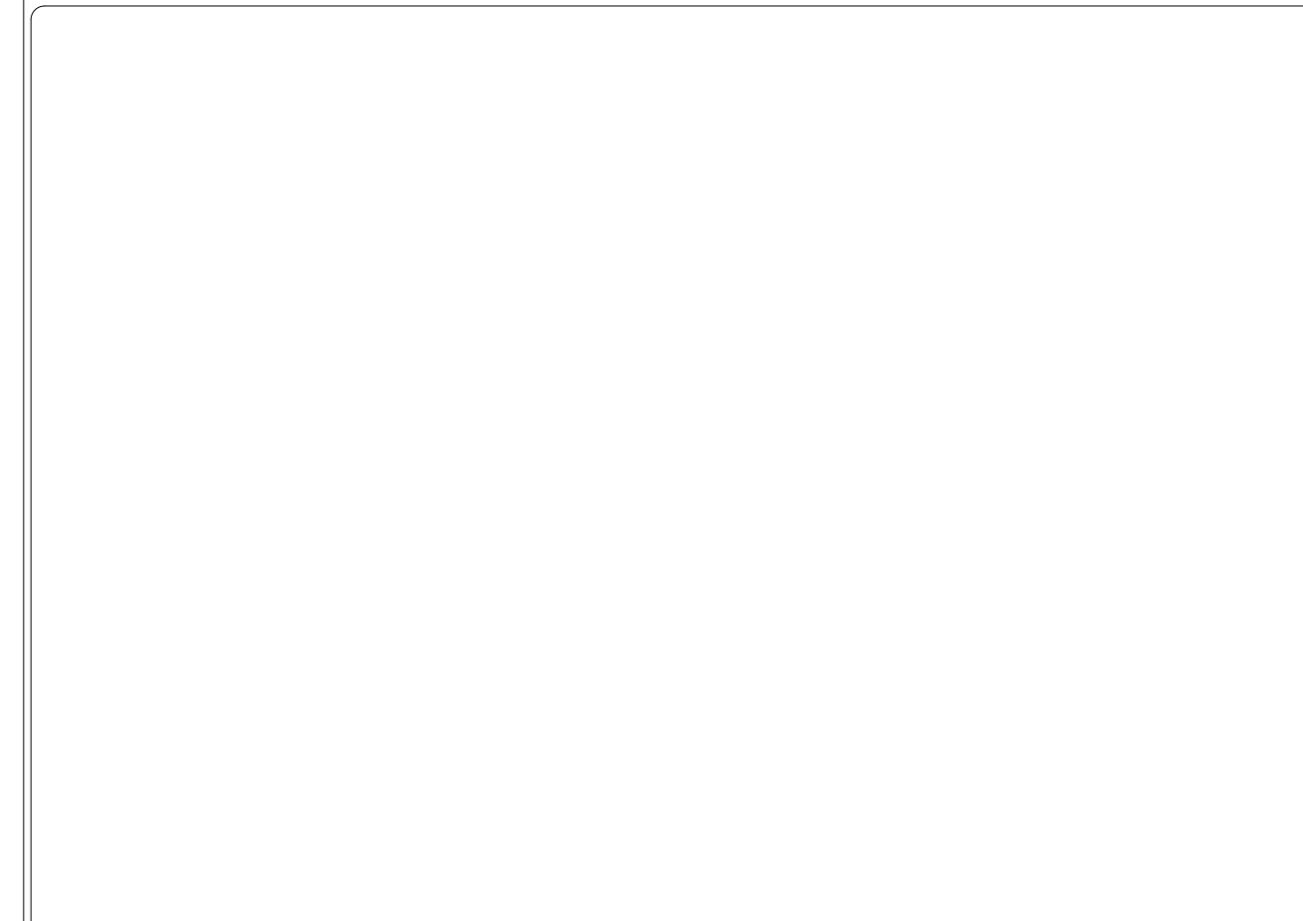
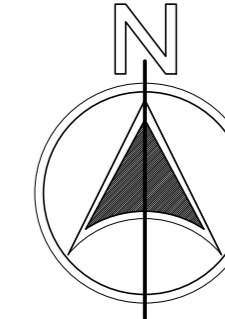
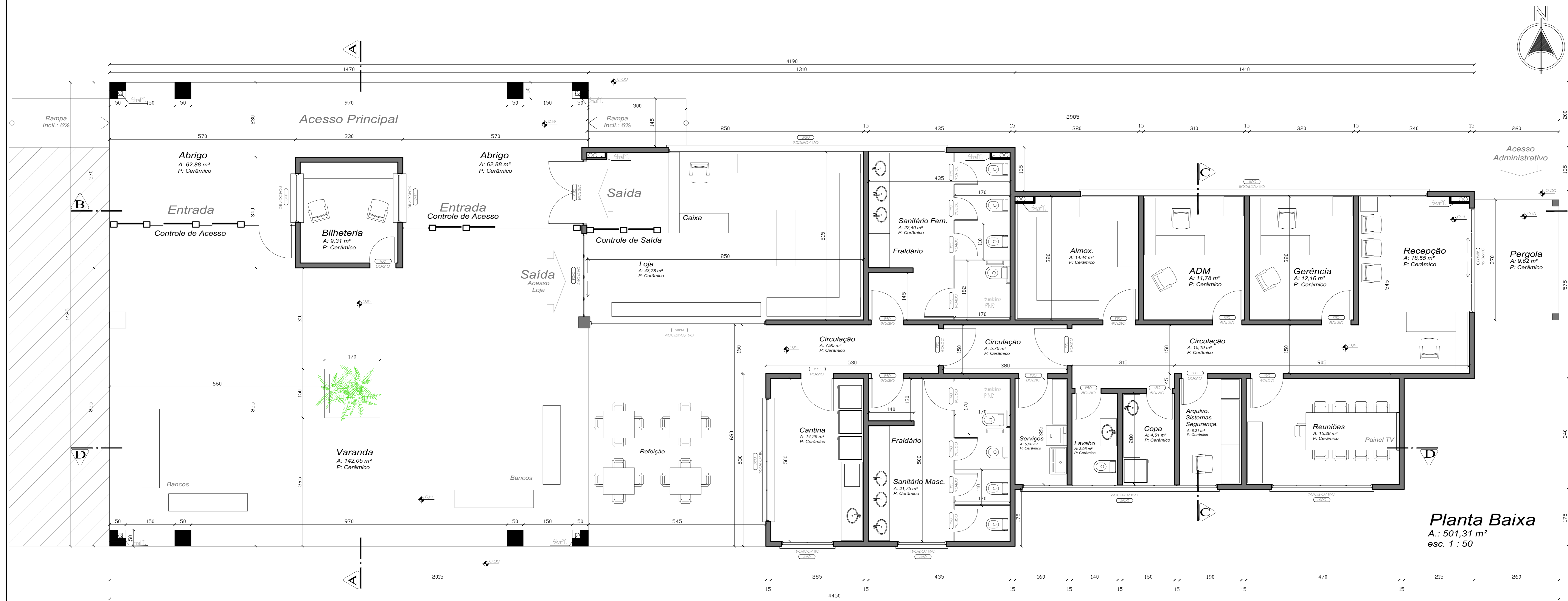

PARQUE MUNDO MISSIONEIRO

PREFEITURA DE SÃO MIGUEL DAS MISSÕES - RS

Endereço: AV. Cruzeiro do Sul - Centro - S.M. Missões-RS

Projeto: ARQUITETÔNICO - HALL DE ENTRADA, ADMINISTRATIVO

Especificação: Localização, Planta de cobertura e Planta Baixa

Projeto Nº: 06/14

Sala: 240

Área: 501,31 m²

Escala: As Indicações

Esc. Proj.: 10 : 50

Conclusão: Julho 2025

Prop.: **Mauro O. Pires** (Arquiteto e Urbanista) / **Priscilla Giorgi** (Arquiteta e Urbanista)

Prop.: **Richma Correa Mascarenhas** (Arquiteta e Urbanista) / **Rogério Luís W. Malmann** (Engenheiro Civil)

Desenho: **Priscilla Giorgi** / **Mauro O. Pires** / **Richma Correa Mascarenhas** / **Rogério Luís W. Malmann**