

1 JANELAS EM ALUMÍNIO NATURAL
ESCALA 1/25

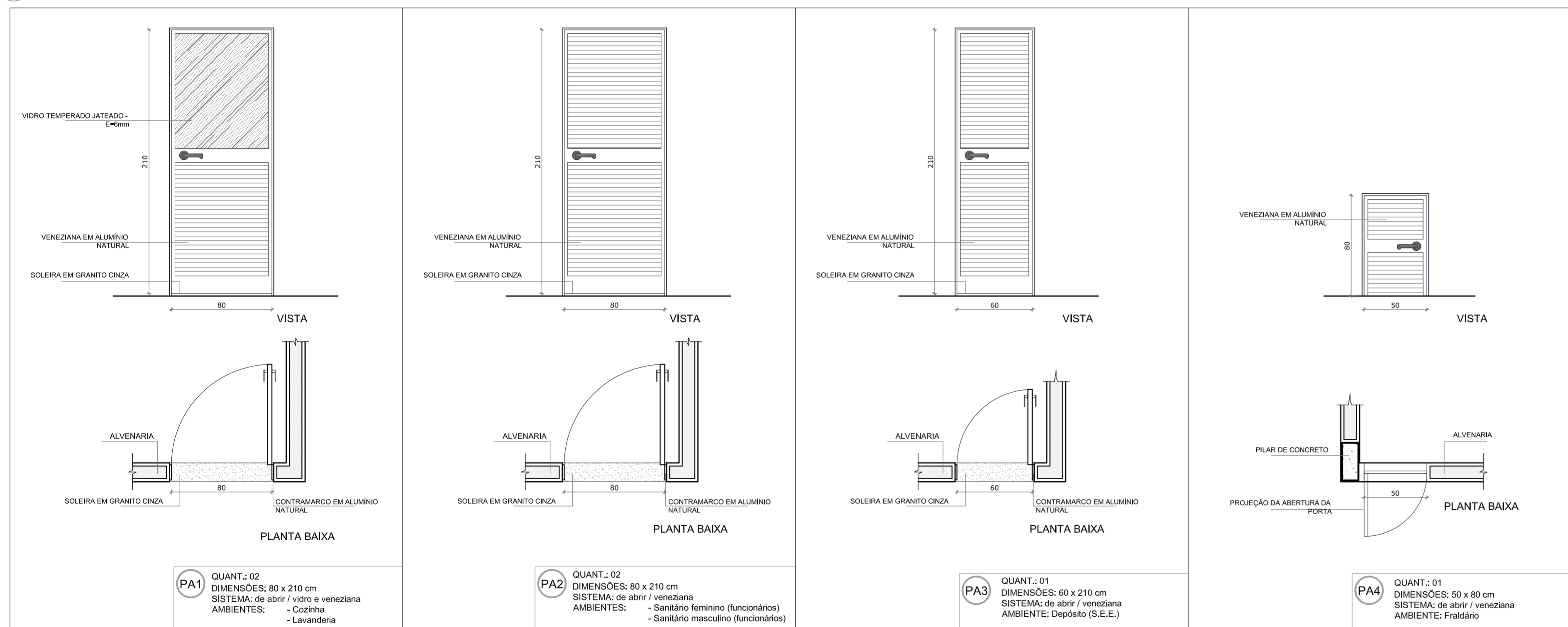

2 PORTAS EM ALUMÍNIO NATURAL
ESCALA 1/25

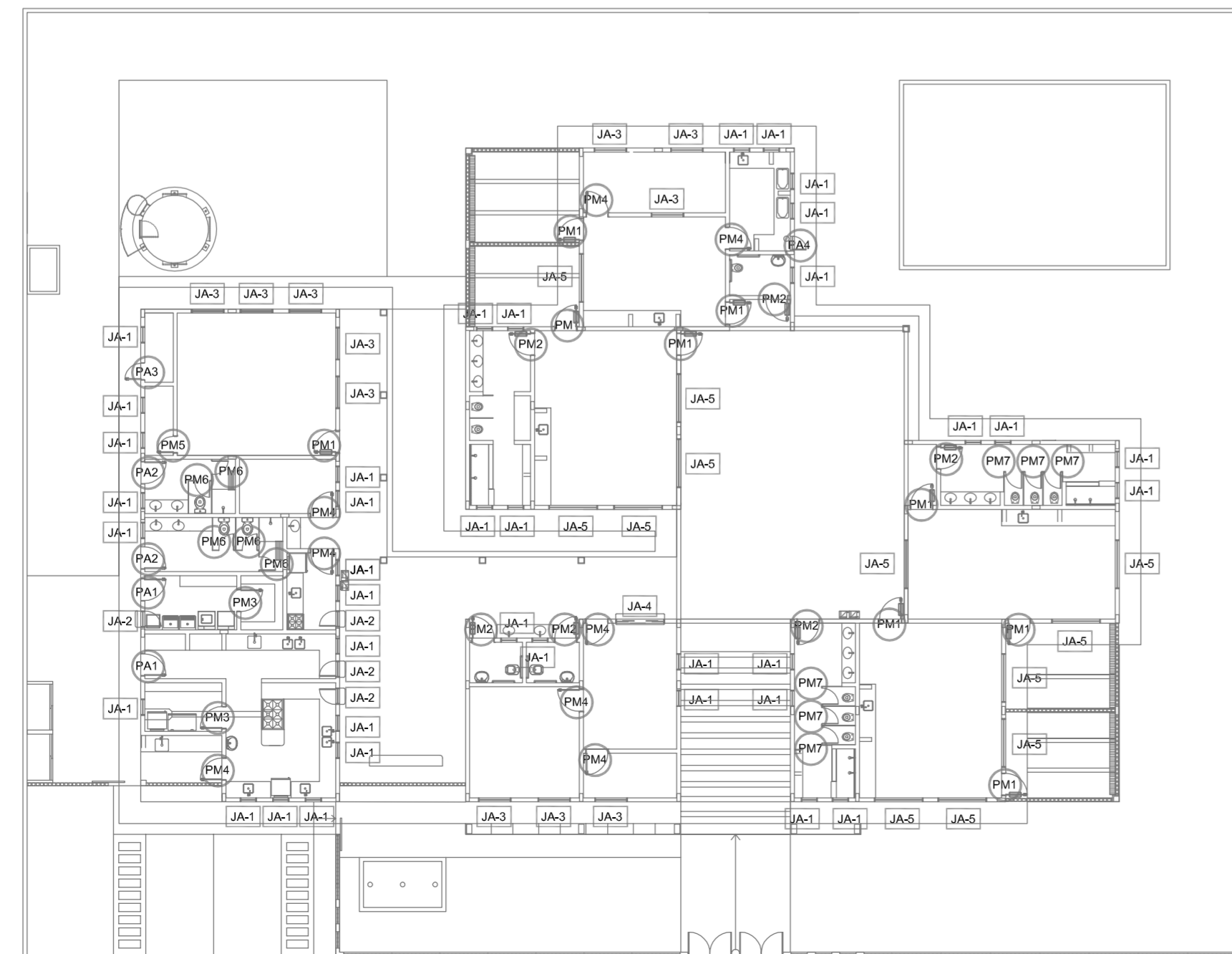

3 MAPA DE ESQUADRIAS
ESCALA 1/200

REF.	Dimensões (cm)	Quantidade	TIPO	AMBIENTES
PA1	80 x 210	9	01 folha - de abrir c/ barra metálica e vidro	Salas de atividades (Creches I, II, III e Pré-escola)
PA2	80 x 210	6	01 folha - de abrir c/ barra metálica	Multiuso e Informática
PA3	80 x 210	2	01 folha - de abrir c/ veneziana	Sanitários
PA4	80 x 210	8	01 folha - de abrir lisa em madeira	D.M.L., Despensa
PA5	60 x 210	1	01 folha - de abrir c/ veneziana	Repouso e Fraldário Creche I; S. Professores; Administração; Almoxarifado; Acesso Cozinha; Lactário; Copa funcionários
PA6	60 x 210	1	01 folha - de abrir c/ veneziana	S.T.I.
PA7	60 x 180	5	01 folha - de abrir lisa em madeira	Vestário feminino e vestário masculino
PA8	60 x 100	6	01 folha - de abrir lisa em madeira	Sanitário feminino infantil e sanitário masculino infantil

REF.	Dimensões (cm)	Quantidade	TIPO	AMBIENTES
PA9	80 x 210	2	01 folha - de abrir com vidro e veneziana	Cozinha e Lavanderia
PA10	80 x 210	2	01 folha - de abrir com veneziana	Sanitários feminino e masculino (funcionários)
PA11	60 x 210	1	01 folha - de abrir com veneziana	Depósito (S.E.E)
PA12	50 x 80	1	01 folha - de abrir com veneziana	Fraldário

REF.	Dimensões (cm)	Área(m²)	Quant.	Área total h do peitoril(cm)/Tipo	AMBIENTES
JA1	60 x 60	0,36	37	13,32 150 cm - basculante	S.E.E.; S.T.I.; Sanitários funcionários; Lavanderia; Cozinha; Despensa; Lactário; Copa; Sanitários PNEs; Administração; Sanitário creche II; Fraldário; Sanitários fem. masc.
JA2	60 x 90	0,54	4	2,16 120 cm - de abrir (passa-prato)	Lavanderia; Cozinha e Lactário
JA3	120 x 120	1,44	11	15,84 90 cm - comedija	Multiuso e Informática; Sala professores; Almoxarifado; Repouso; Creche I
JA4	180 x 120	2,16	1	2,16 90 cm - comedija (balcão)	Administração
JA5	180 x 180	2,88	12	34,56 50 cm - comedija	Salas de atividades (Creches I, II, III e Pré-escola)

* AS JANELAS DA COZINHA E LACTÁRIO DEVEM PREVER TELA.

QUADRO GERAL DE ÁREAS		
ÁREA DO TERRENO: 35 metros x 45 metros =	1.575,00 m²	
ÁREA OCUPADA:	781,26 m²	TAXA DE OCUPAÇÃO: 49,6 %
ÁREA CONSTRUÍDA:	668,30 m²	COEFICIENTE DE APROVEITAMENTO: 0,42

NOTAS

- MEDIDAS EM CENTÍMETROS
- VERIFICAR POSIÇÃO EXATA DOS PILARES NO PROJETO ESTRUTURAL
- VERIFICAR DETALHES CONSTRUTIVOS PERTINENTES NO PROJETO DE DETALHAMENTO
- PARA ALTERAÇÃO DAS CORES INTERNAS DAS PAREDES CONSULTAR O CADERNO DE ESTUDO DE CORES
- EM CASO DE CONFLITO DE INFORMAÇÕES ENTRE O PROJETO GRÁFICO E O CADERNO DE ESPECIFICAÇÕES, PREVALECE A INFORMAÇÃO CONTIDA NO DESENHO
- ALTERAÇÕES NESTE PROJETO SOMENTE COM AUTORIZAÇÃO EXPRESSA DO FNDE

REFERÊNCIA:

- PLANILHA DE QUANTITATIVOS E TIPOLOGIA ESPECÍFICA DO PROJETO
- CADERNO DE ENCARGOS
- MANUAL DE PROJETO
- ESTUDO DE CORES



PROJETO PADRÃO - FNDE

PROPRIETÁRIO:	FUNDO NACIONAL DE DESENVOLVIMENTO DA EDUCAÇÃO - FNDE	
ENDEREÇO:		
MUNICÍPIO - UF:		
PROPRIETÁRIO		
RESP. TÉCNICO	CREA	
AUTOR DO PROJETO	CAU	

DLFO	CREA
	RA
OBSERVAÇÕES:	

PROGRAMA PROINFÂNCIA - PROJETO TIPO C		
PROJETO DE ARQUITETURA		
COORDENAÇÃO	DETALHAMENTO ESQUADRIAS	ARQ
CGEST - Coordenação Geral de Infraestrutura Educacional	ESQUADRIAS EM ALUMÍNIO	
REVISÃO	ESCALA	PRANCHA
R-01	1:25	
FORMATO	DATA EMISSÃO	11/31
DESENHO	SETEMBRO/2012	

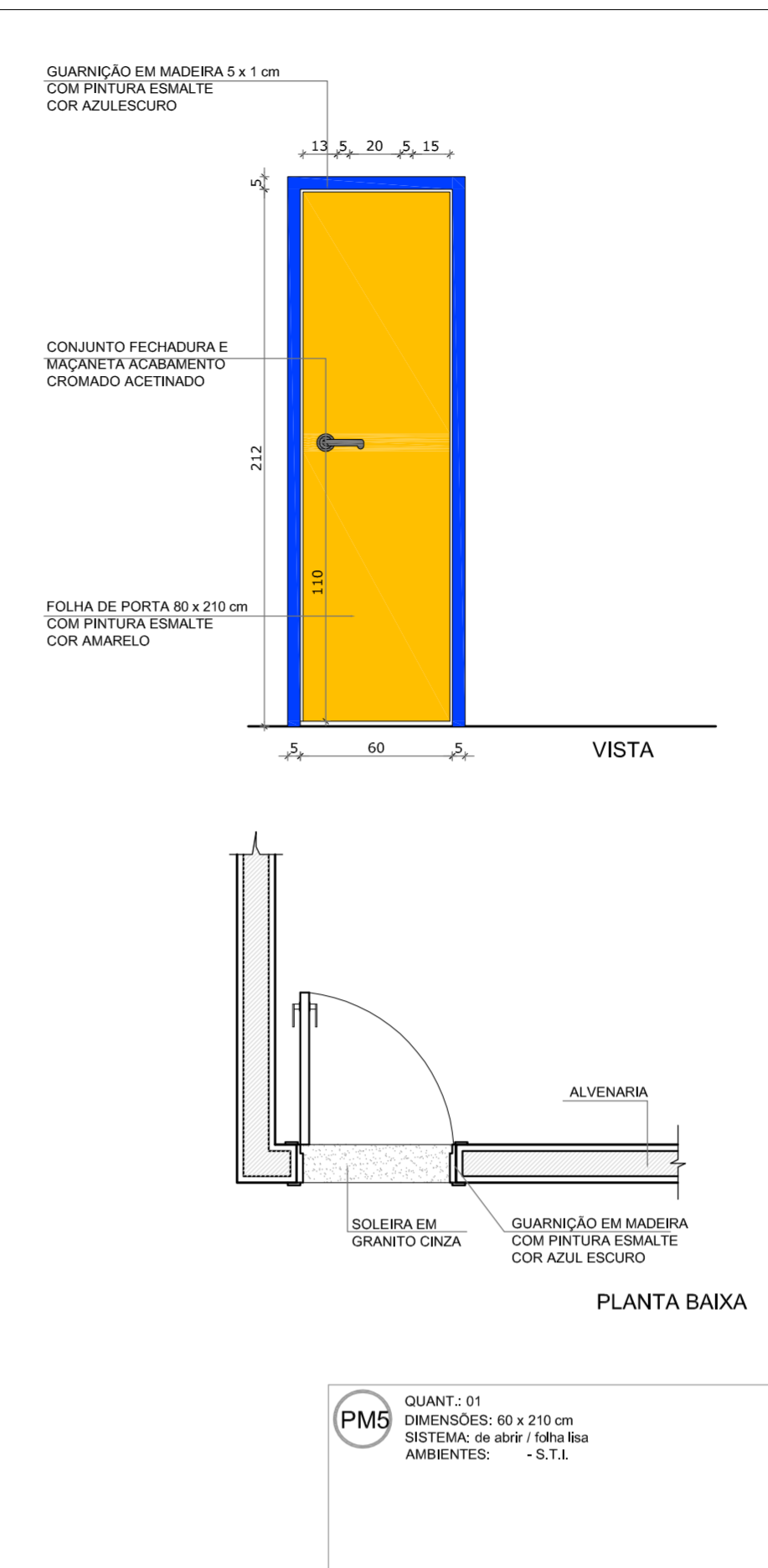
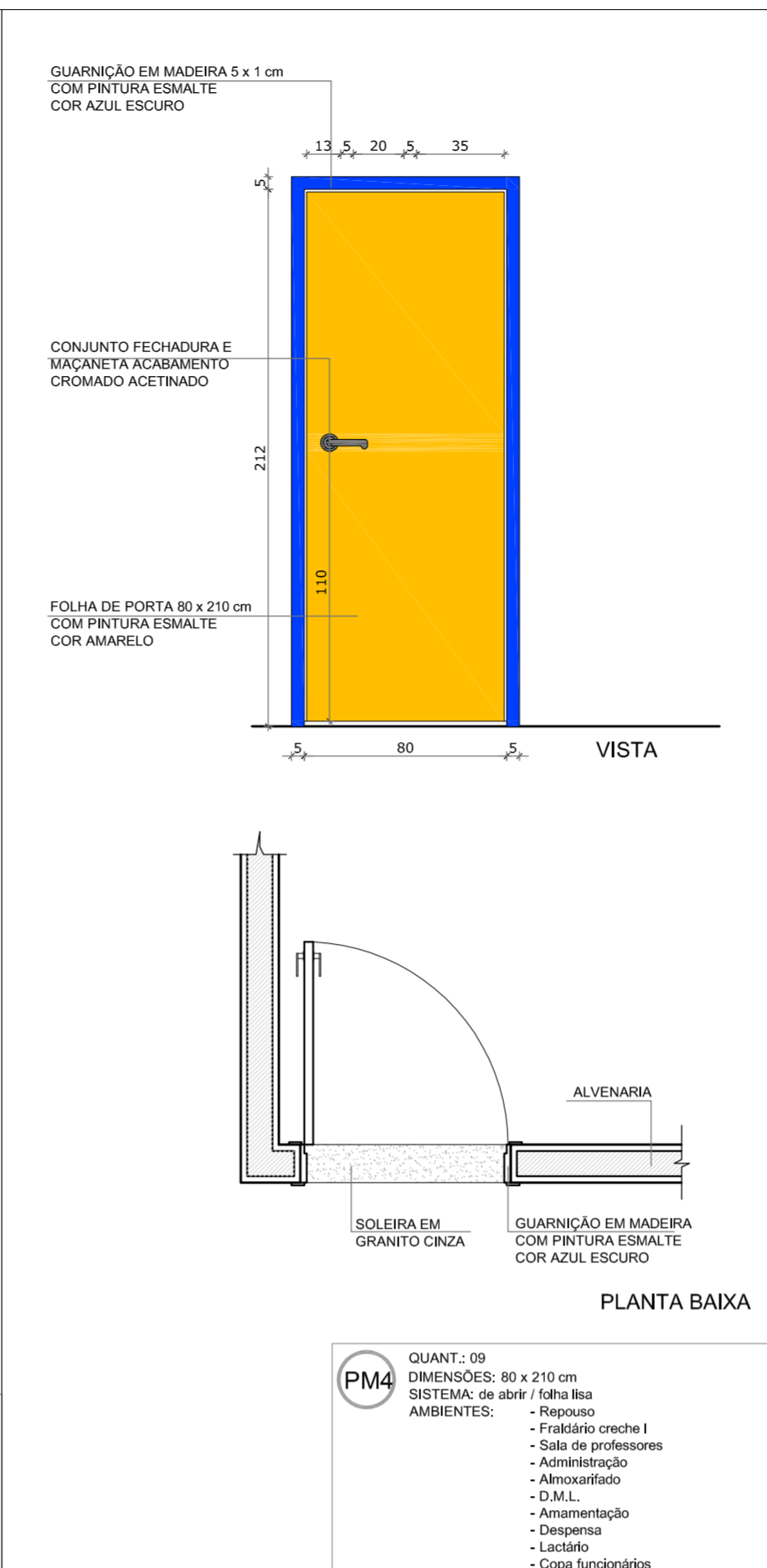
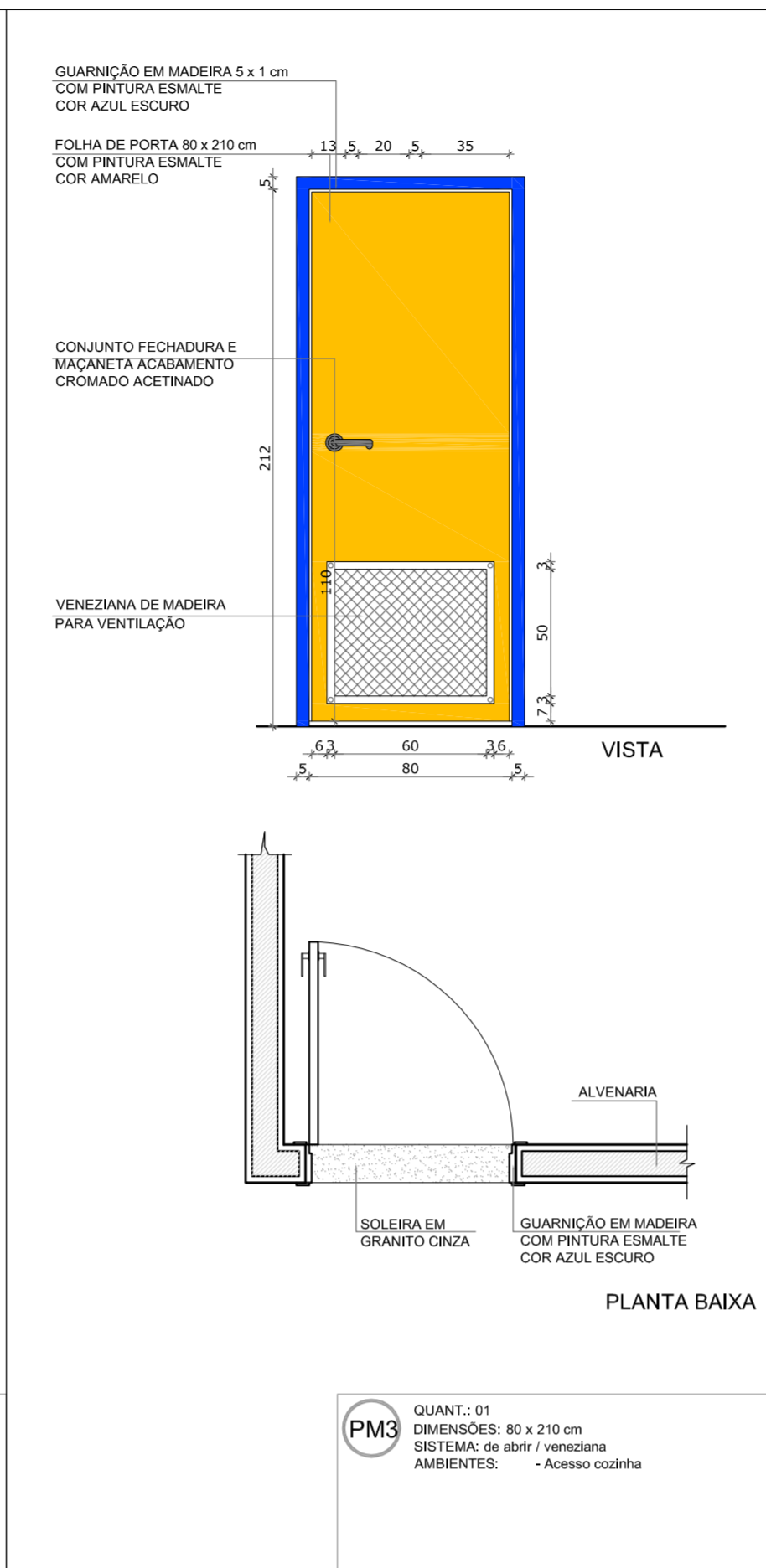
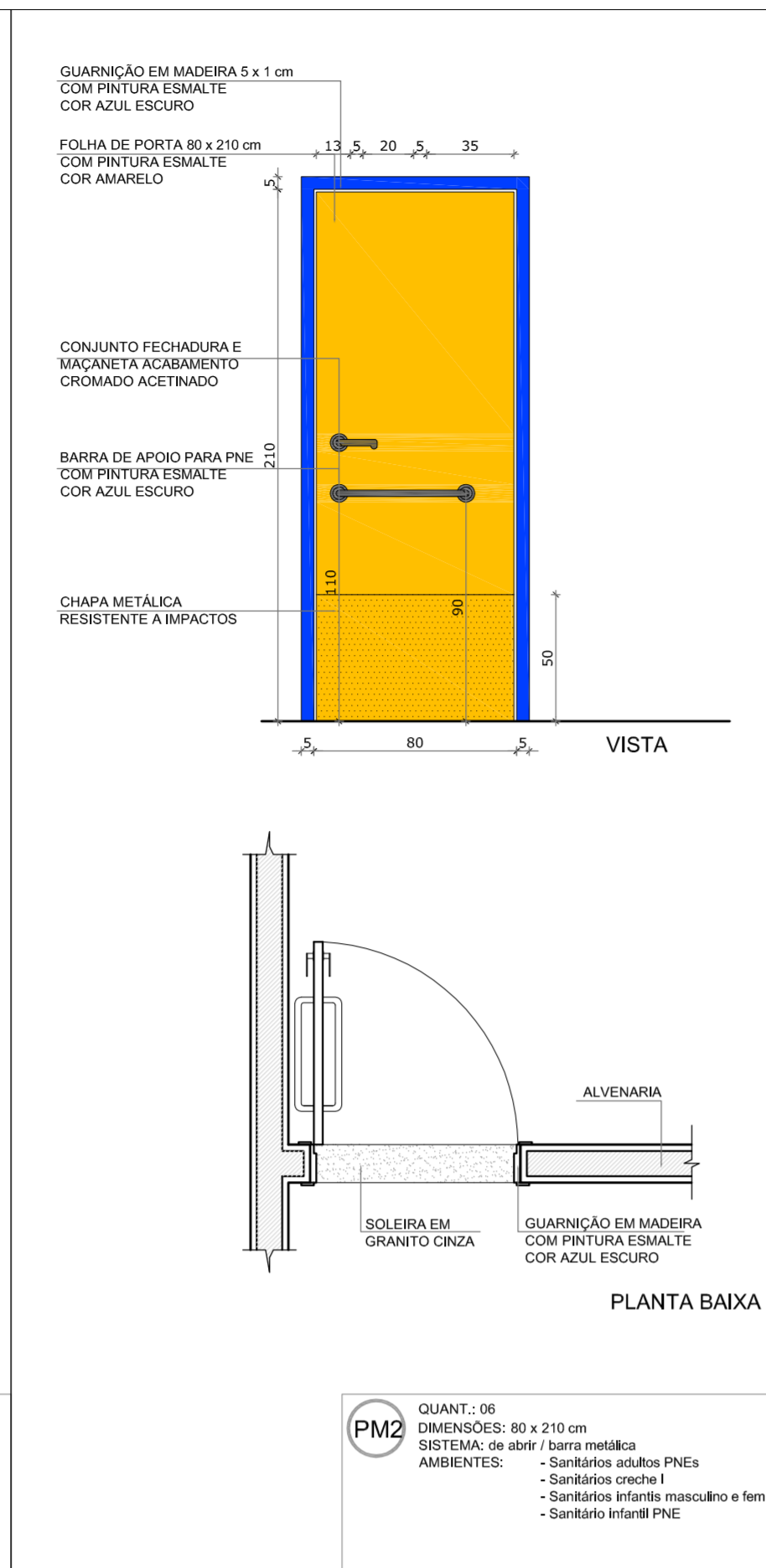
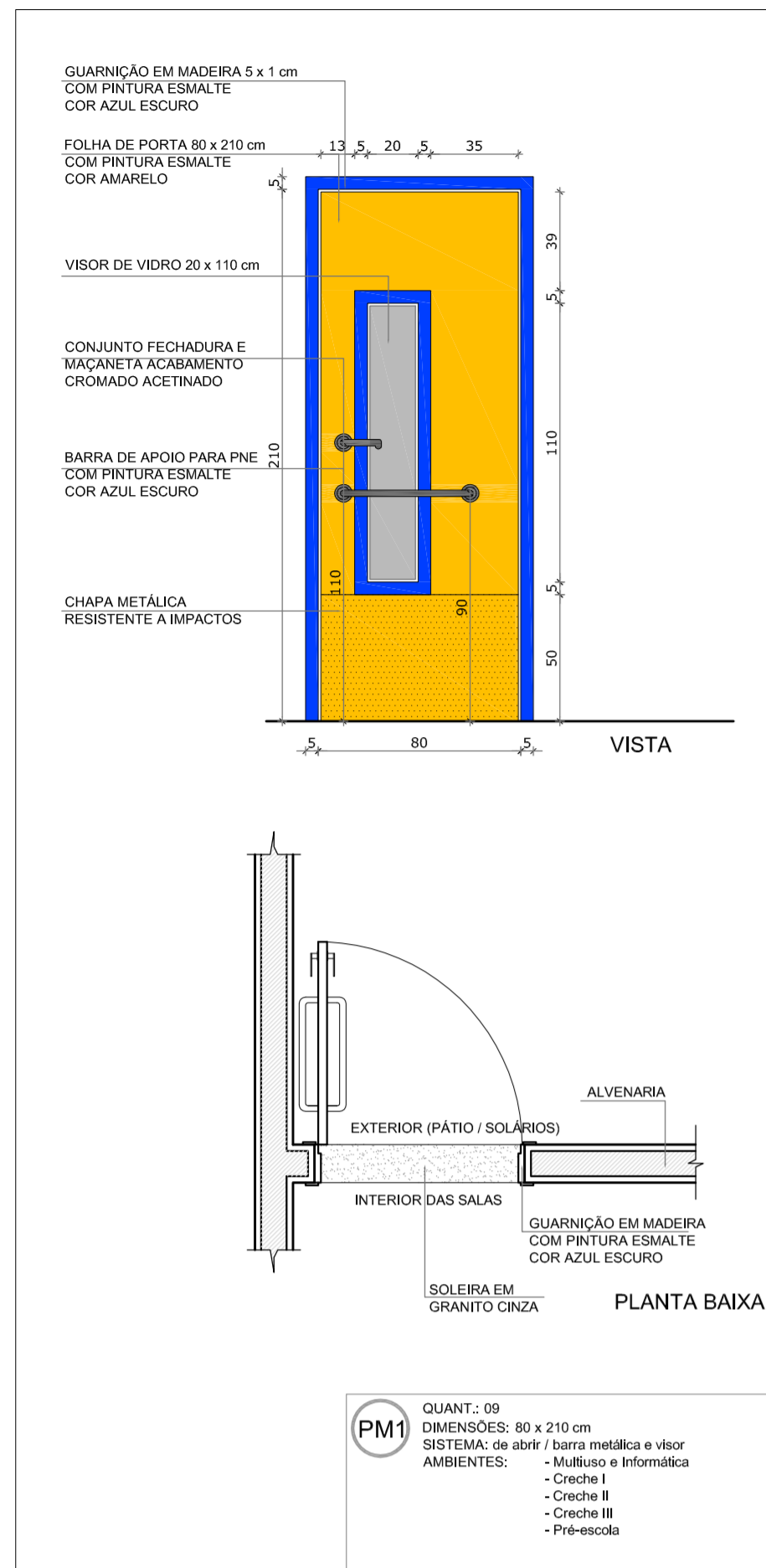

MAPA DE ESQUADRIAS

LEGENDA DE PORTAS - PORTAS EM MADEIRA COM PINTURA

REF.	Dimensões (cm)	Quantidade	TIPO	AMBIENTES
PM1	80 x 210	9	01 folha - de abrir c/ barra metálica e visor	Salas de atividades (Creches I, II, III e Pré escola) Multiuso e Informática
PM2	80 x 210	6	01 folha - de abrir c/ barra metálica	Sanitários
PM3	80 x 210	2	01 folha - de abrir c/ veneziana	D.M.L., Despensa
PM4	80 x 210	8	01 folha - de abrir lisa em madeira	Repouso e Fraldário Creche I; S. Professores; Administração; Almoxarifado; Acesso Cozinha; Lactário; Cozinha funcionário; S.T.I.
PM5	60 x 210	1	01 folha - de abrir c/ veneziana	S.T.I.
PM6	60 x 160	5	01 folha - de abrir lisa em madeira	Vestário feminino e vestário masculino
PM7	60 x 100	6	01 folha - de abrir lisa em madeira	Sanitário feminino infantil e sanitário masculino infantil

LEGENDA DE PORTAS - PORTAS DE ALUMÍNIO

REF.	Dimensões (cm)	Quantidade	TIPO	AMBIENTES
PA1	80 x 210	2	01 folha - de abrir com vidro e veneziana	Cozinha e Lavanderia
PA2	80 x 210	2	01 folha - de abrir com veneziana	Sanitários feminino e masculino (funcionários)
PA3	60 x 210	1	01 folha - de abrir lisa em madeira	Depósito (S.E.E)
PA4	50 x 80	1	01 folha - de abrir com veneziana	Fraldário

LEGENDA DE JANELAS - JANELAS ALUMÍNIO

REF.	Dimensões (cm)	Área(m²)	Quant.	Área Total (m²)	h do peitoril(cm)/Tipo	AMBIENTES
JA1	60 x 60	0,36	37	13,32	150 cm - basculante	S.E.E.; S.T.I.; Sanitários funcionário; Lavanderia; Cozinha; Despensa; Lactário; Copo; Sanitário PNEs; Administração; Sanitário creche II; Fraldário; Sanitários femi/masc.
JA2	60 x 90	0,54	4	2,16	120 cm - de abrir (grassacristo)	Lavanderia; Cozinha e Lactário
JA3	120 x 120	1,44	11	15,84	90 cm - corredia	Multiuso e Informática; Sala professores; Almoxarifado; Repouso; Creche I
JA4	180 x 120	2,16	1	2,16	90 cm - corredia (balcão)	Administração
JA5	180 x 160	2,88	12	34,56	50 cm - corredia	Salas de atividades (Creches I, II, III e Pré escola)

* AS JANELAS DA COZINHA E LACTÁRIO DEVEM PREVER TELA.

QUADRO GERAL DE ÁREAS

ÁREA DO TERRENO: 35 metros x 45 metros = 1.575,00 m²

ÁREA OCUPADA:	781,26 m²	TAXA DE OCUPAÇÃO:	49,6 %
ÁREA CONSTRUÍDA:	668,30 m²	COEFICIENTE DE APROVEITAMENTO:	0,42

NOTAS

- MEDIDAS EM CENTÍMETROS
- VERIFICAR POSIÇÃO EXATA DOS PILARES NO PROJETO ESTRUTURAL
- VERIFICAR DETALHES CONSTRUTIVOS PERTINENTES NO PROJETO DE DETALHAMENTO
- PARA ALTERAÇÃO DAS CORES INTERNAS DAS PAREDES CONSULTAR O CADERNO DE ESTUDO DE CORES
- EM CASO DE CONFLITO DE INFORMAÇÕES ENTRE O PROJETO GRÁFICO E O CADERNO DE ESPECIFICAÇÕES, PREVALECE A INFORMAÇÃO CONTIDA NO DESENHO
- ALTERAÇÕES NESTE PROJETO SOMENTE COM AUTORIZAÇÃO EXPRESSA DO FNDE

REFERÊNCIA:

- PLANILHA DE QUANTITATIVOS E TIPOLOGIA ESPECÍFICA DO PROJETO
- CADERNO DE ENCARGOS
- MANUAL DE PROJETO
- ESTUDO DE CORES

1 PORTAS EM MADEIRA ESCALA 1/25

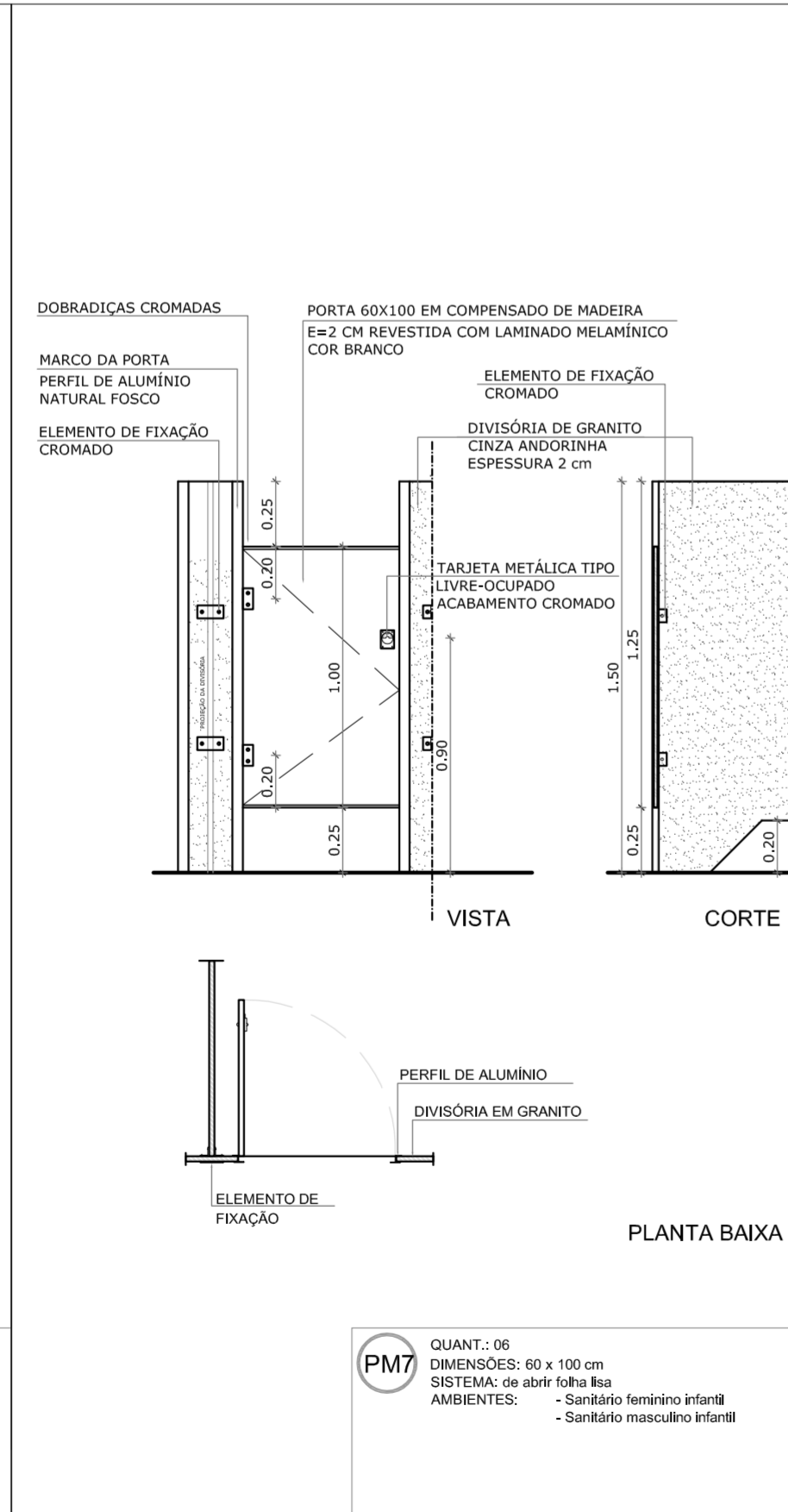
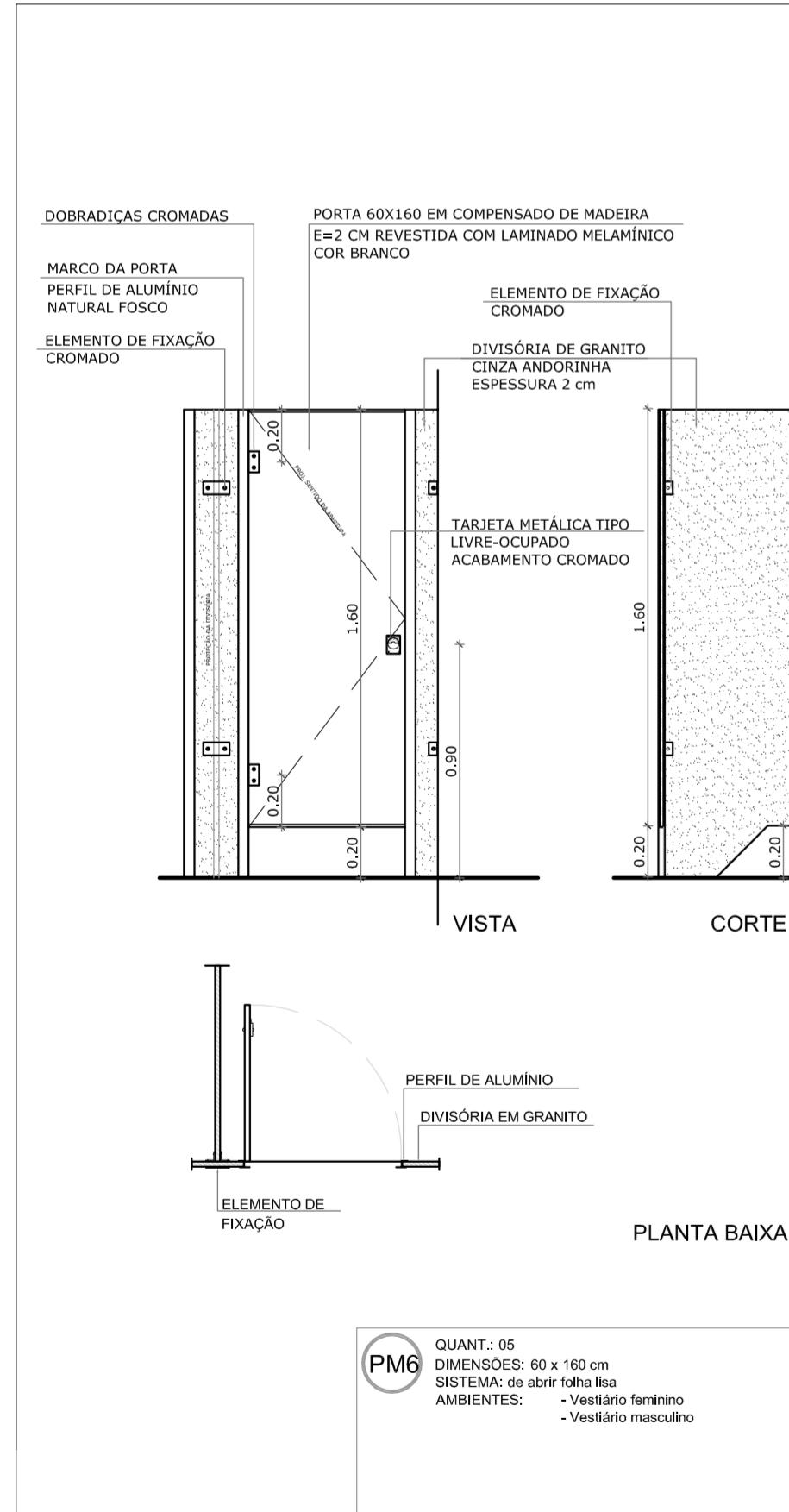

2 PORTAS EM MADEIRA ESCALA 1/25



3 DETALHE DA PORTA ESCALA 1/10

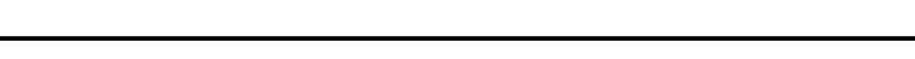

4 DETALHE DA MAÇANETA ESCALA 1/10

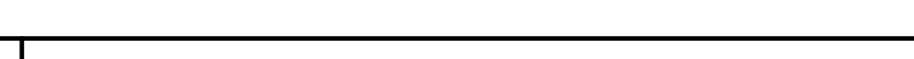

5 MAPA DE ESQUADRIAS ESCALA 1/200

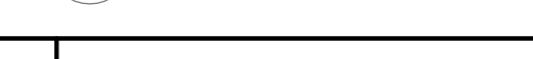

Fundo Nacional de Desenvolvimento da Educação

Ministério da Educação

GOVERNO FEDERAL
BRASIL
PAÍS RICO É PAÍS SEM POBREZA

PROJETO PADRÃO - FNDE

PROPRIETÁRIO: FUNDO NACIONAL DE DESENVOLVIMENTO DA EDUCAÇÃO - FNDE

ENDEREÇO:

MUNICÍPIO - UF:

PROPRIETÁRIO

RESP. TÉCNICO: CREA

AUTOR DO PROJETO: CAU

DLFO	CREA
	RA

OBSERVAÇÕES:

PROGRAMA PROINFÂNCIA - PROJETO TIPO C PROJETO DE ARQUITETURA

COORDENAÇÃO CGEST - Coordenação Geral de Infraestrutura Educacional	DETALHAMENTO ESQUADRIAS PORTAS EM MADEIRA	ARQ
FORMATO: DESENHO	REVISÃO: R-01 R-02	ESCALA: 1:25 DATA EMISSÃO: SETEMBRO/2012
		PRANCHA: 12/31

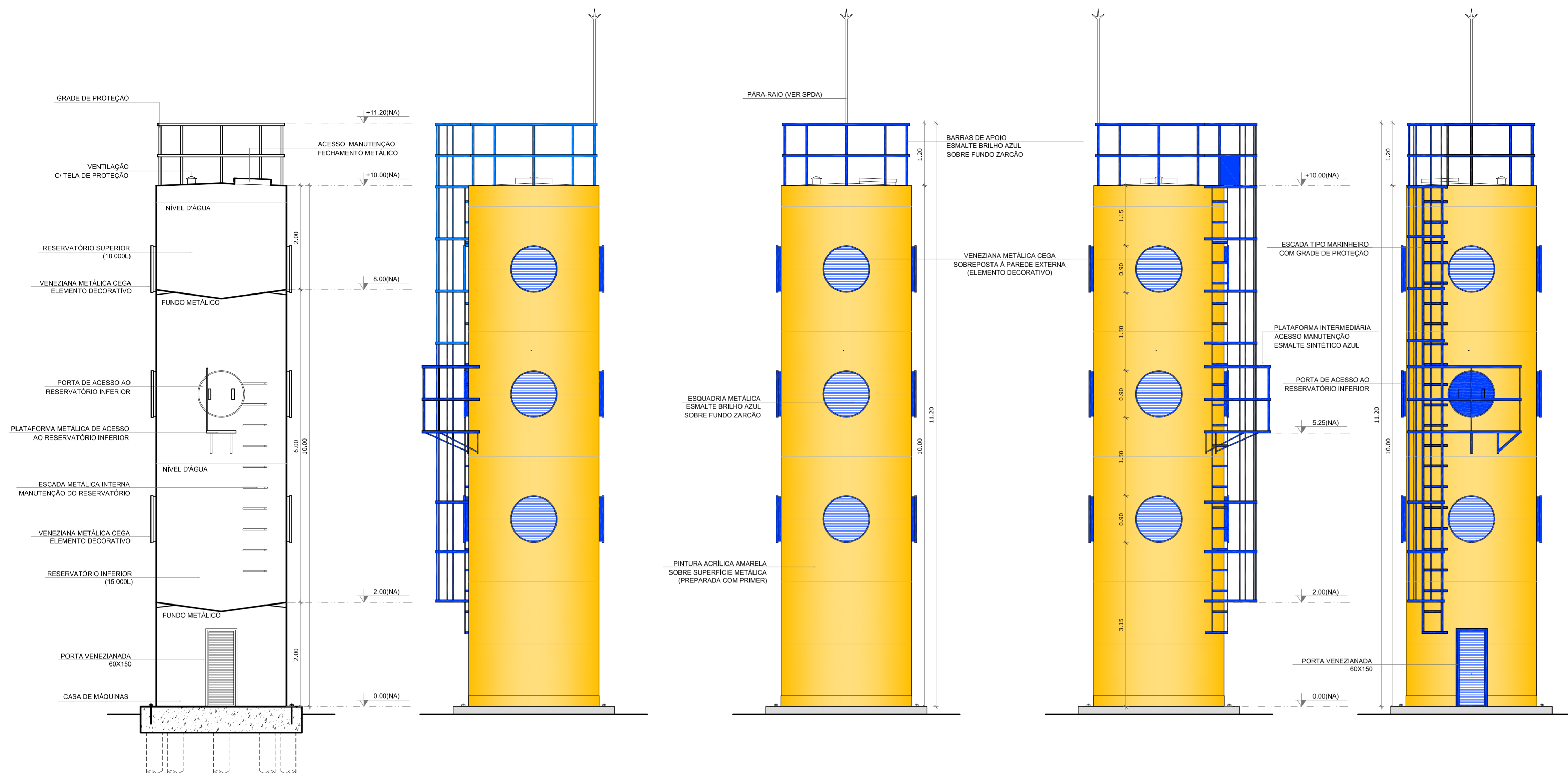

1 CORTE AA
ESCALA 1/50

2 VISTA 1
ESCALA 1/50

3 VISTA 2
ESCALA 1/50

4 VISTA 3
ESCALA 1/50

5 VISTA 4
ESCALA 1/50

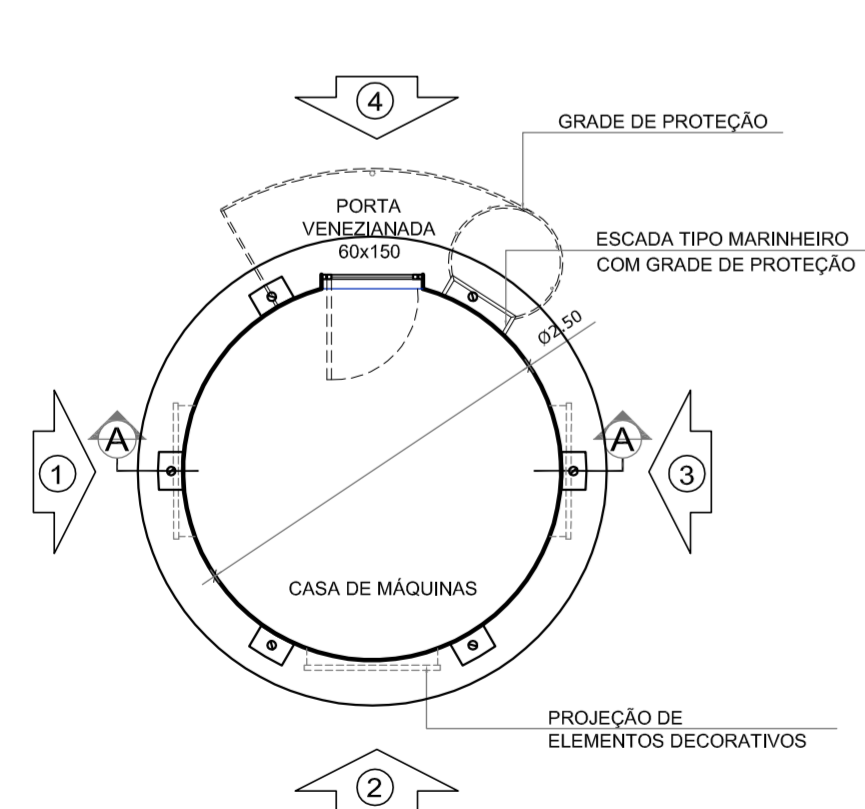

6 PLANTA BAIXA - RES. INFERIOR
ESCALA 1/50

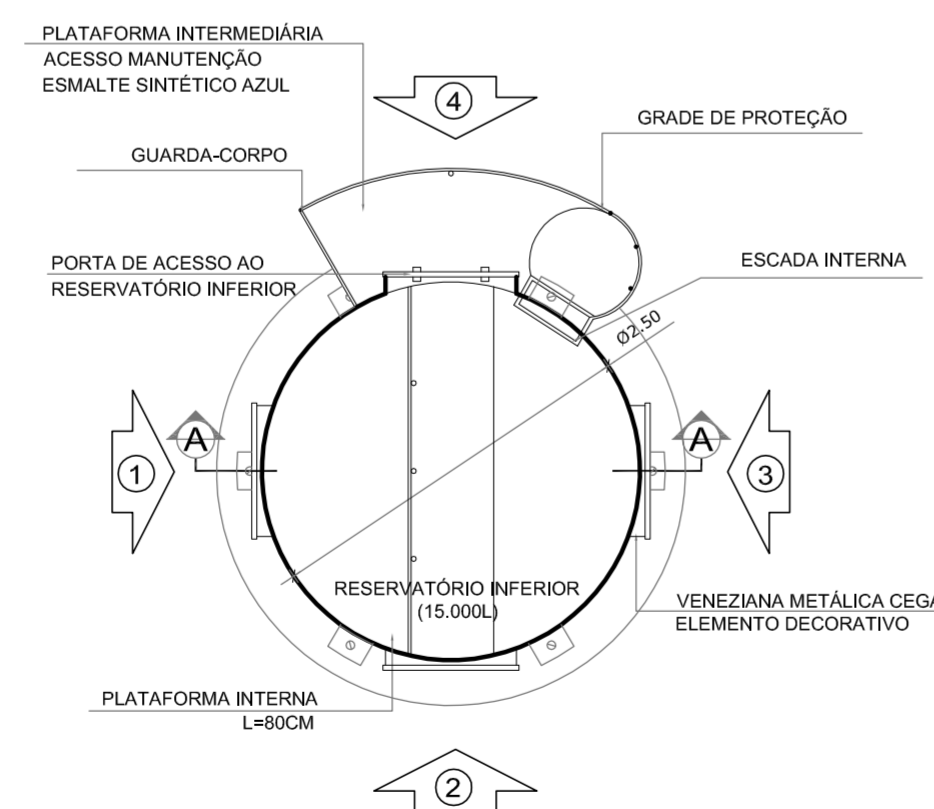

7 PLANTA BAIXA - BARRILETE
ESCALA 1/50

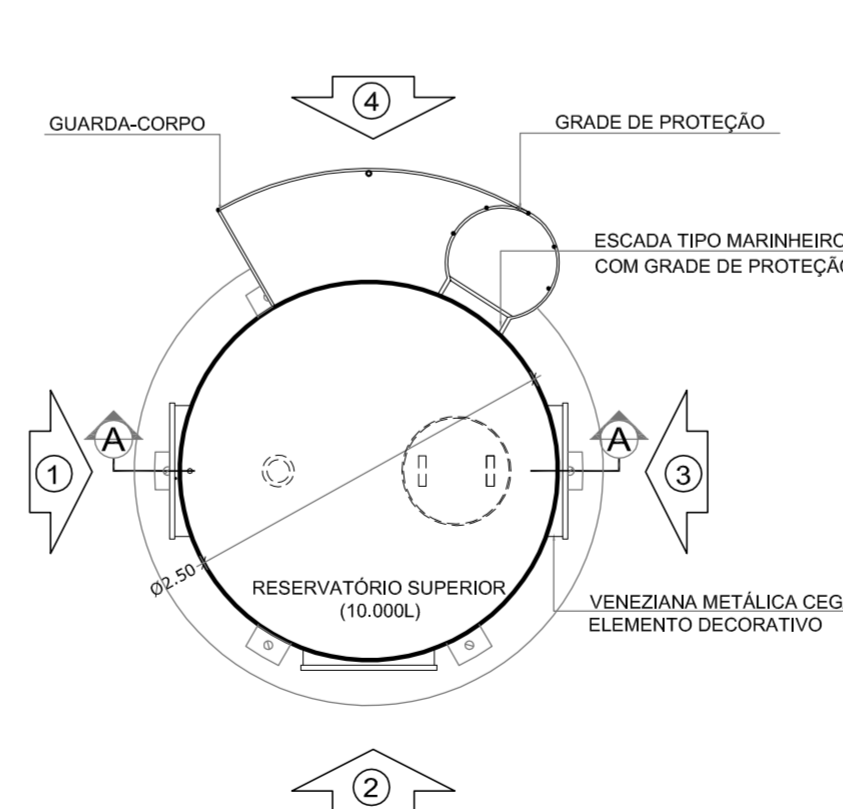

8 PLANTA BAIXA - RES. SUPERIOR
ESCALA 1/50

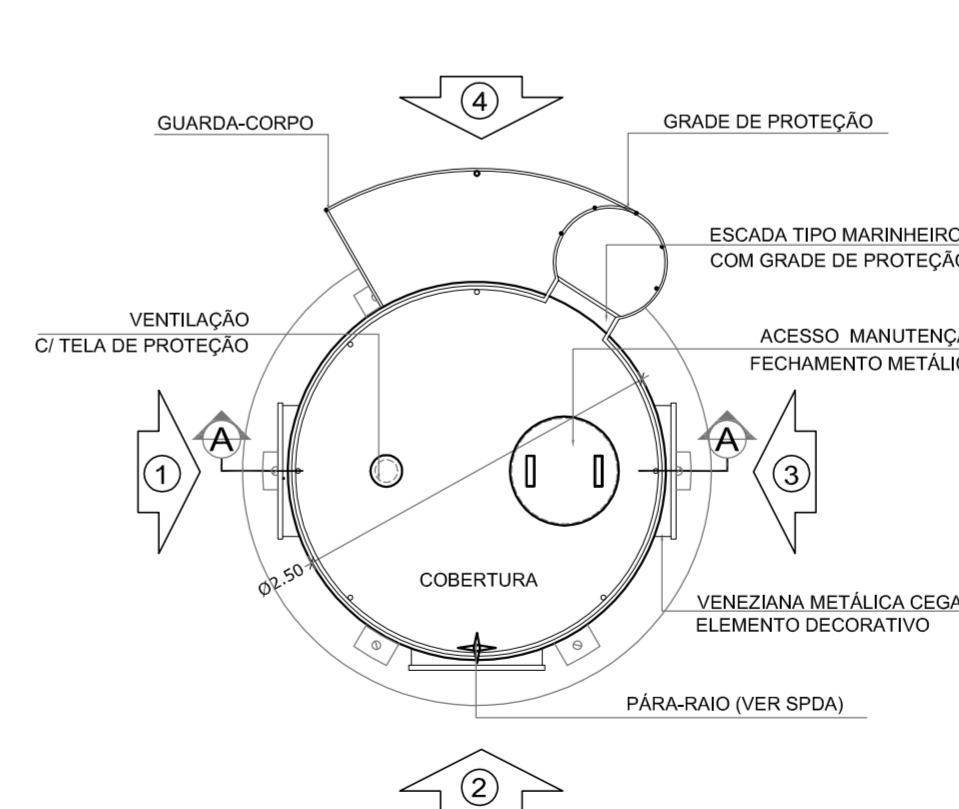

9 PLANTA BAIXA - COBERTURA
ESCALA 1/50

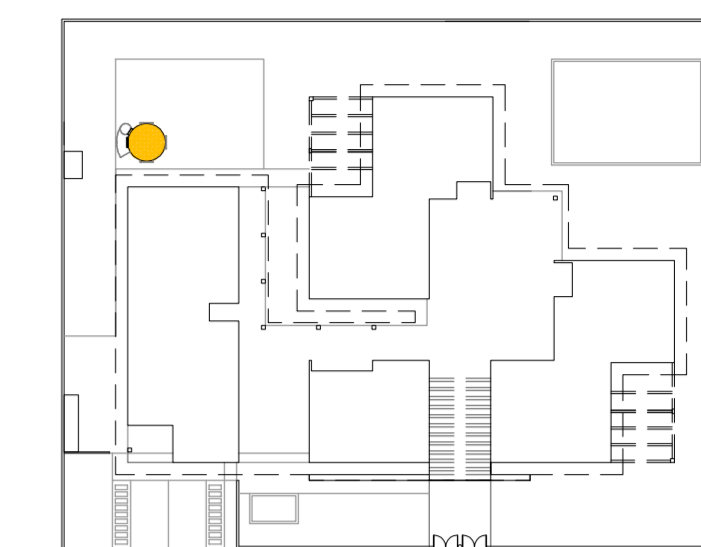

10 CROQUI DE REFERÊNCIA
ESCALA 1/500

QUADRO GERAL DE ÁREAS

ÁREA DO TERRENO: 35 metros x 45 metros = 1.575,00 m ²	
ÁREA OCUPADA: 781,26 m ²	TAXA DE OCUPAÇÃO: 49,6 %
ÁREA CONSTRUÍDA: 668,30 m ²	COEFICIENTE DE APROVEITAMENTO: 0,42

NOTAS

- MEDIDAS E NÍVEIS EM METROS
- VERIFICAR POSIÇÃO EXATA DOS PILARES NO PROJETO ESTRUTURAL
- VERIFICAR DETALHES CONSTRUTIVOS PERTINENTES NO PROJETO DE DETALHAMENTO
- PARA ALTERAÇÃO DAS CORES INTERNAS DAS PAREDES CONSULTAR O CADERNO DE ESTUDO DE CORES
- EM CASO DE CONFLITO DE INFORMAÇÕES ENTRE O PROJETO GRÁFICO E O CADERNO DE ESPECIFICAÇÕES, PREVALECE A INFORMAÇÃO CONTIDA NO DESENHO
- ALTERAÇÕES NESTE PROJETO SOMENTE COM AUTORIZAÇÃO EXPRESSA DO FNDE

REFERÊNCIA:

- PLANILHA DE QUANTITATIVOS E TIPOLOGIA ESPECÍFICA DO PROJETO
- CADERNO DE ENCARGOS
- MANUAL DE PROJETO
- ESTUDO DE CORES



PROJETO PADRÃO - FNDE

PROPRIETÁRIO: FUNDO NACIONAL DE DESENVOLVIMENTO DA EDUCAÇÃO - FNDE

ENDEREÇO:

MUNICÍPIO - UF:

PROPRIETÁRIO _____

RESP. TÉCNICO _____ CREA _____

AUTOR DO PROJETO _____ CAU _____

DLFO _____ CREA _____

RA _____

OBSERVAÇÕES:

PROGRAMA PROINFÂNCIA - PROJETO TIPO C
PROJETO DE ARQUITETURA

COORDENAÇÃO CGEST - Coordenação Geral de Infraestrutura Educativa	DETALHAMENTO CASTELO D'ÁGUA	ARQ
FORMATO DESENHO	REVISÃO R-01 R-02	ESCALA 1:50 DATA EMISSÃO SETEMBRO/2012
		PRANCHA 13/31

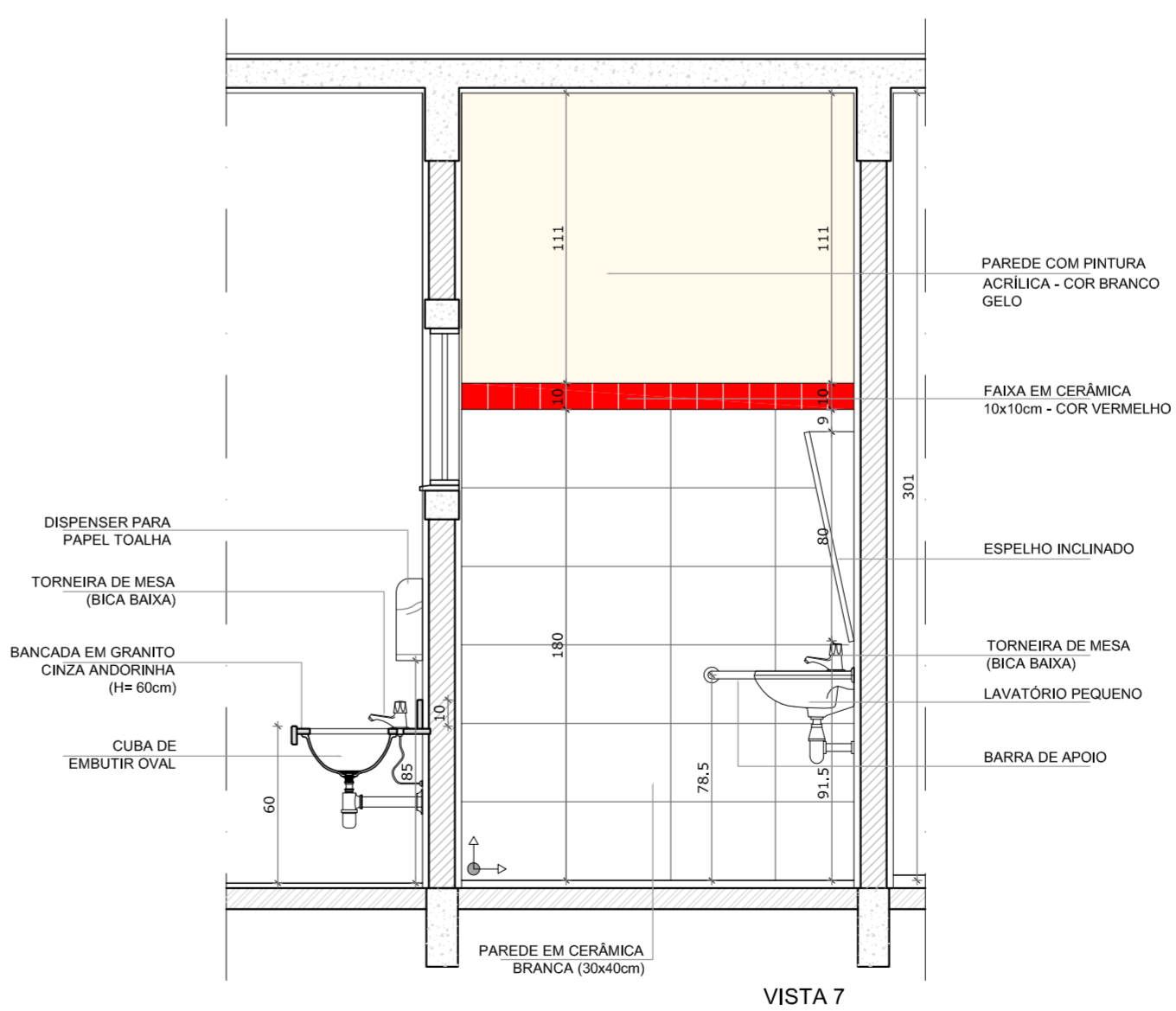
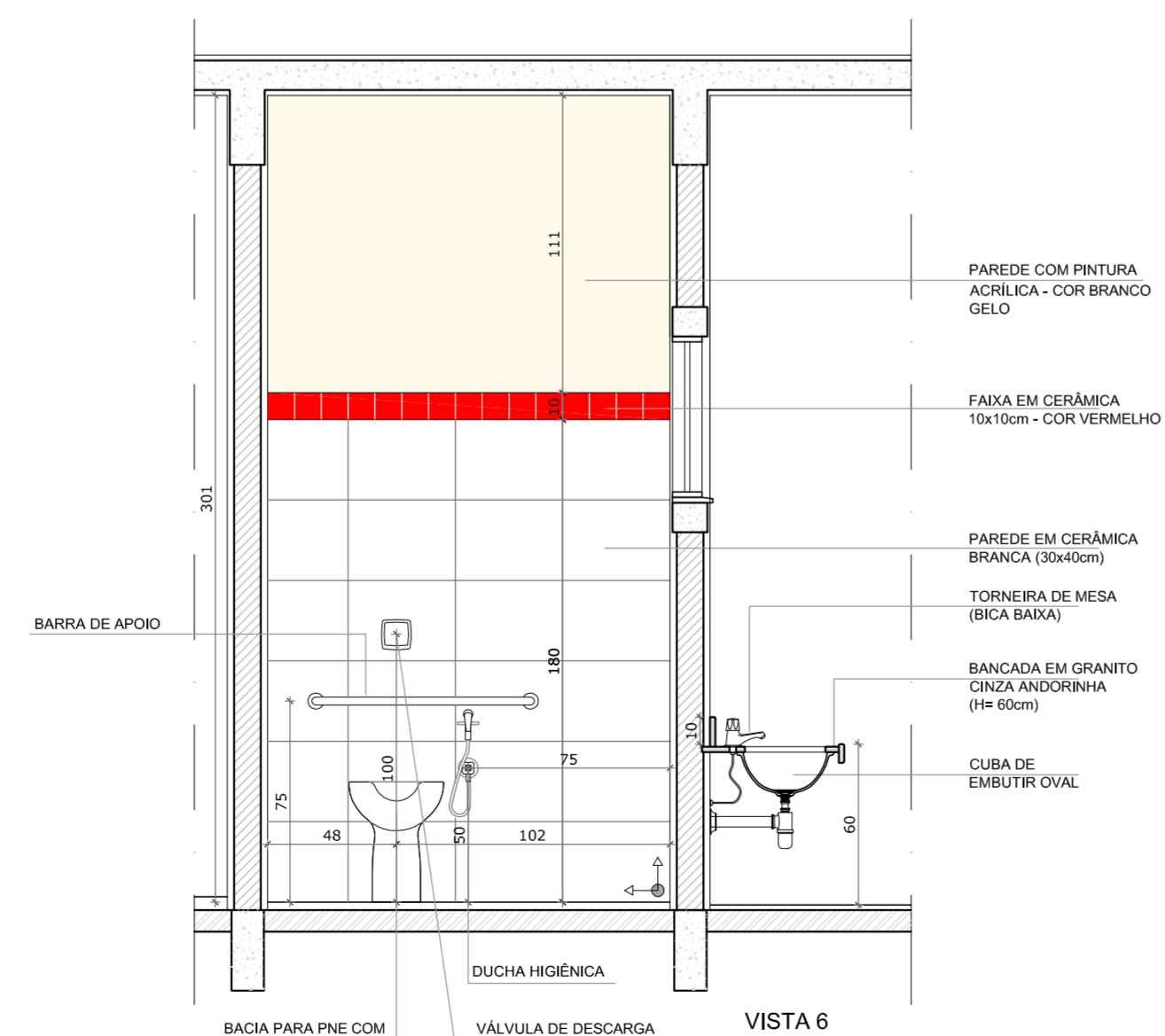
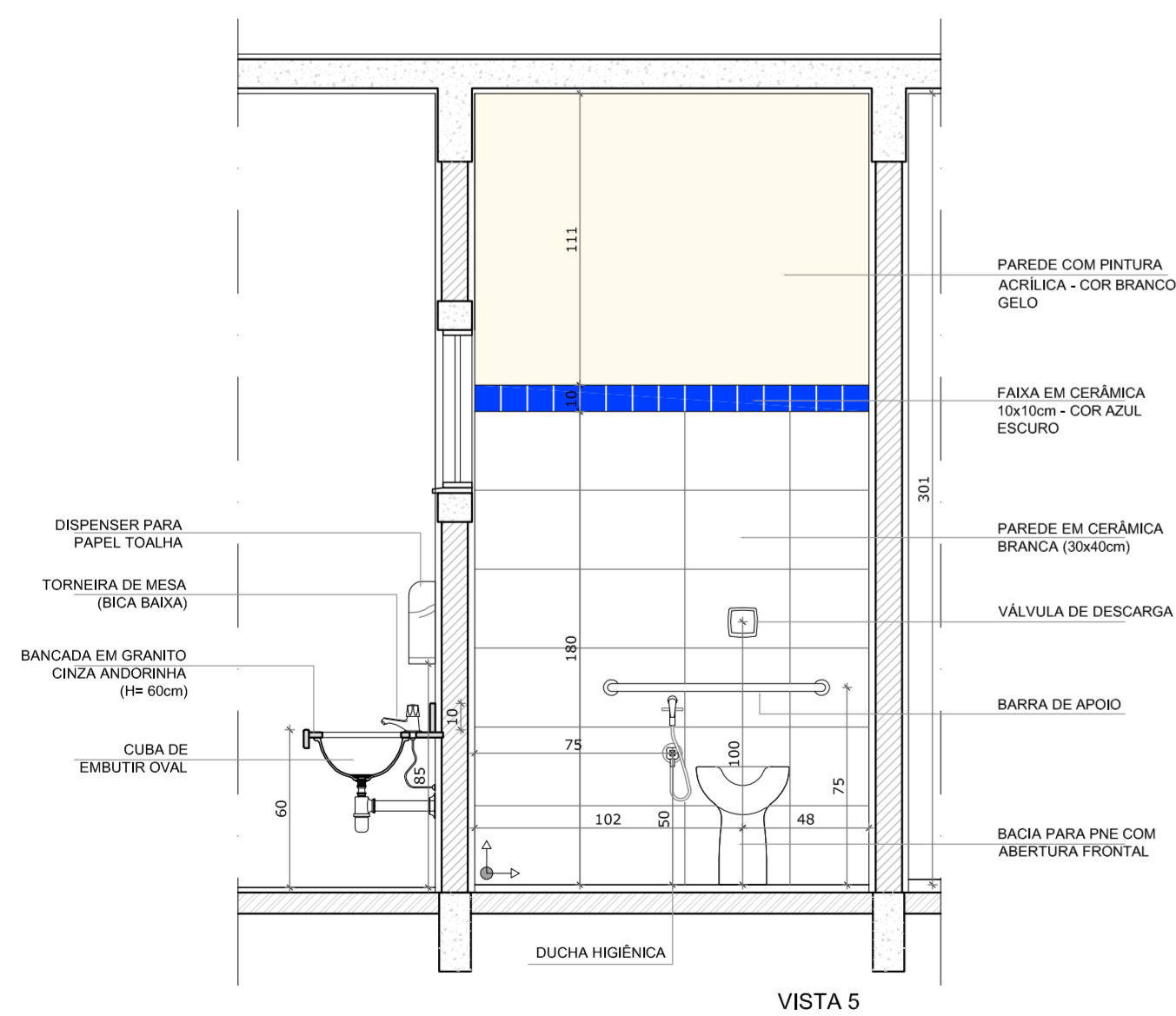
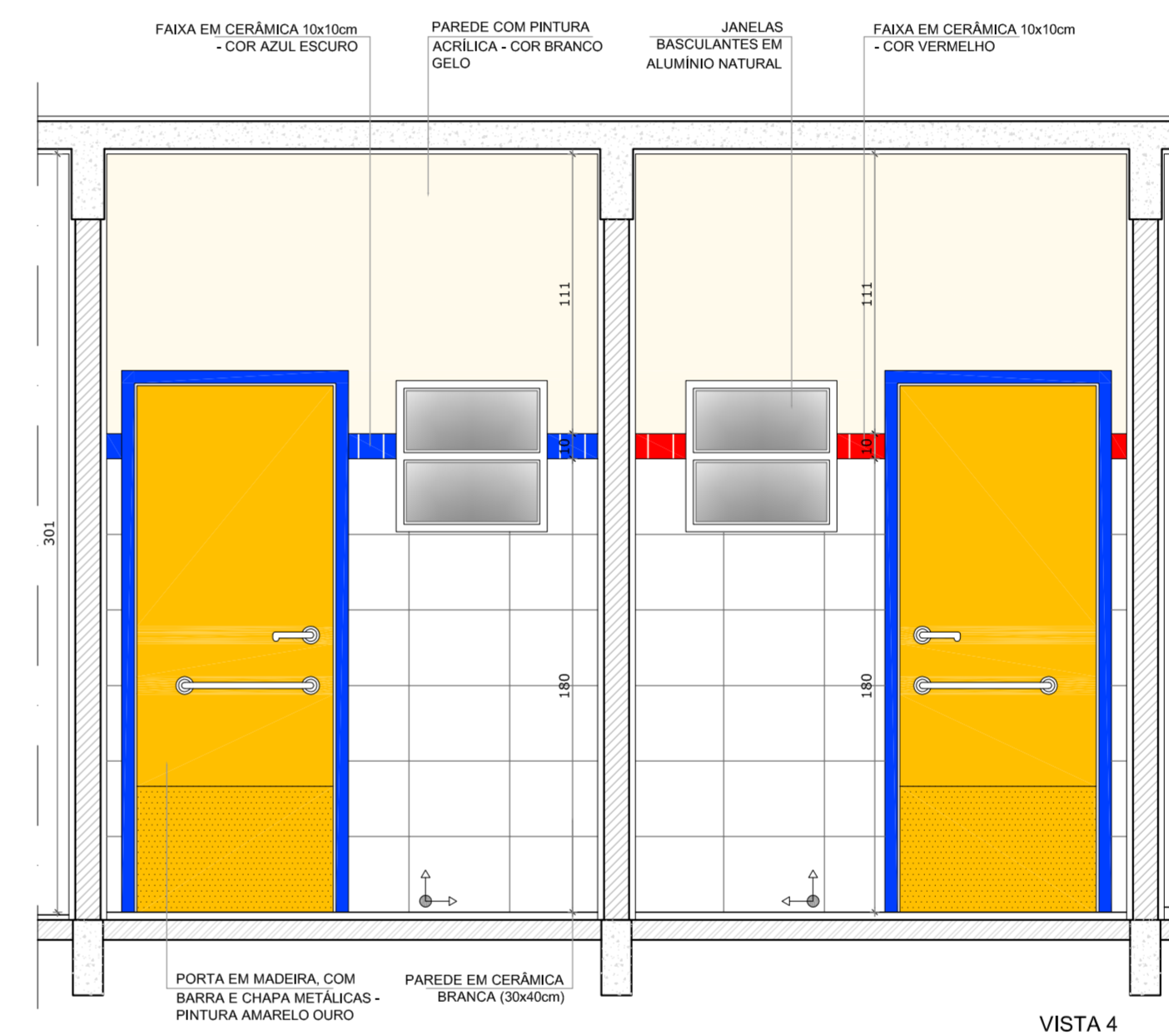
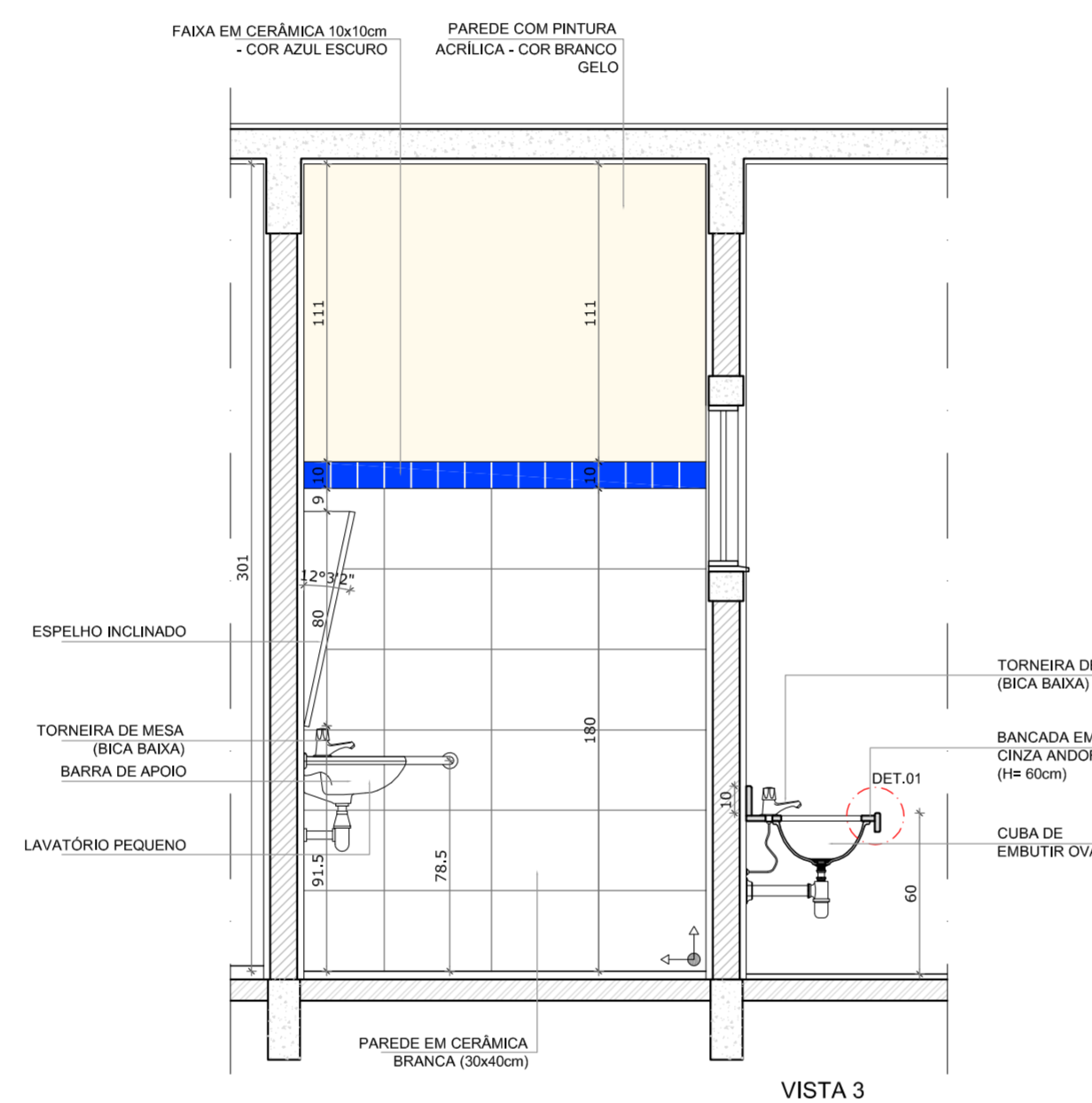
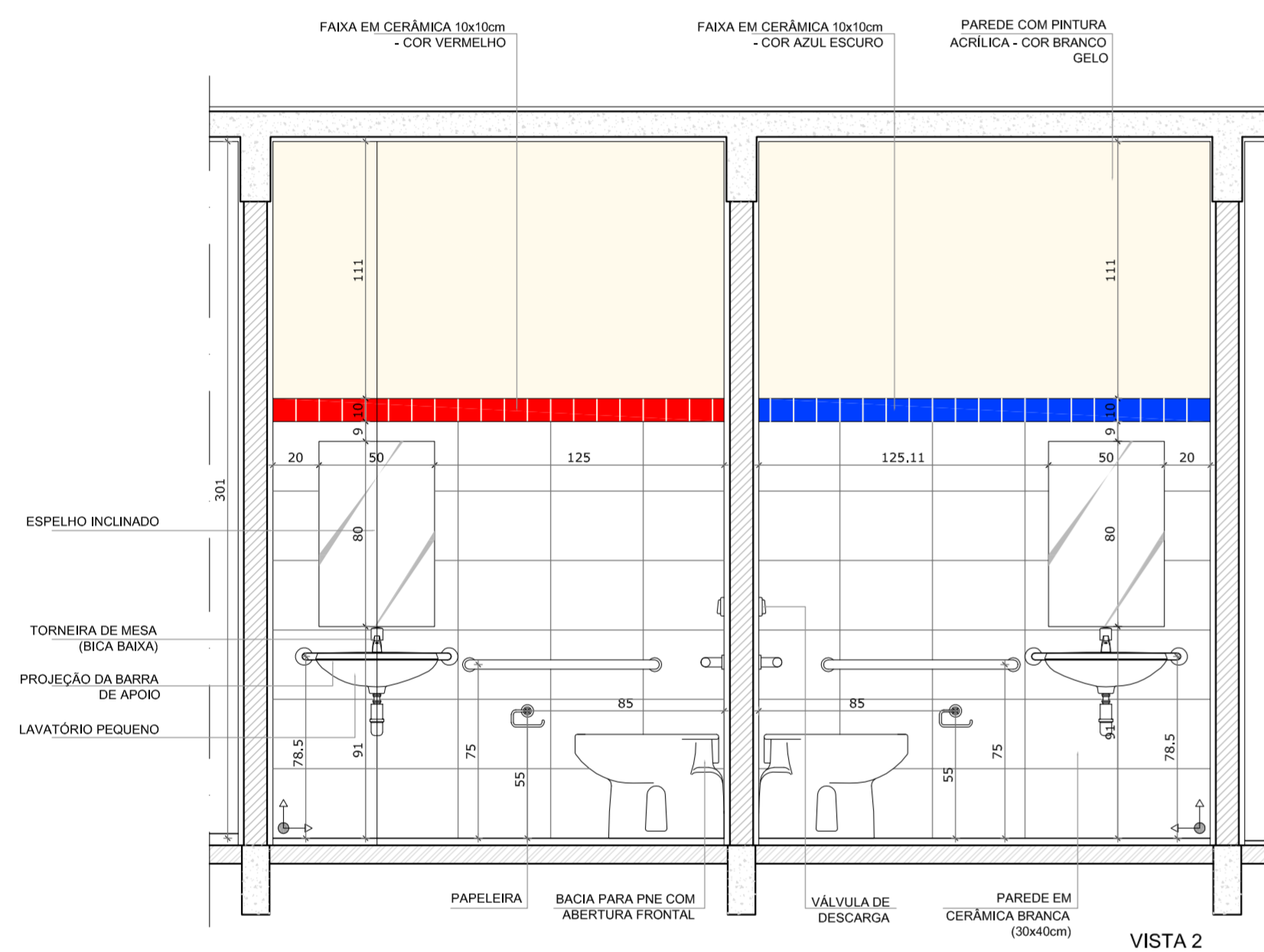
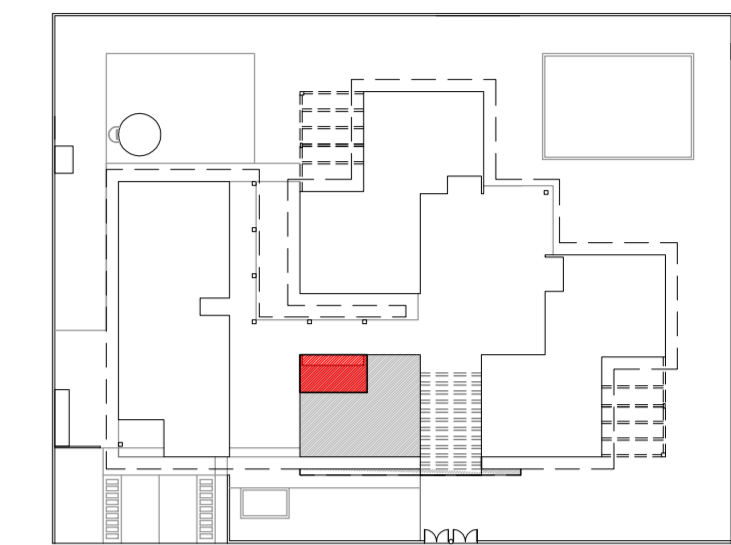
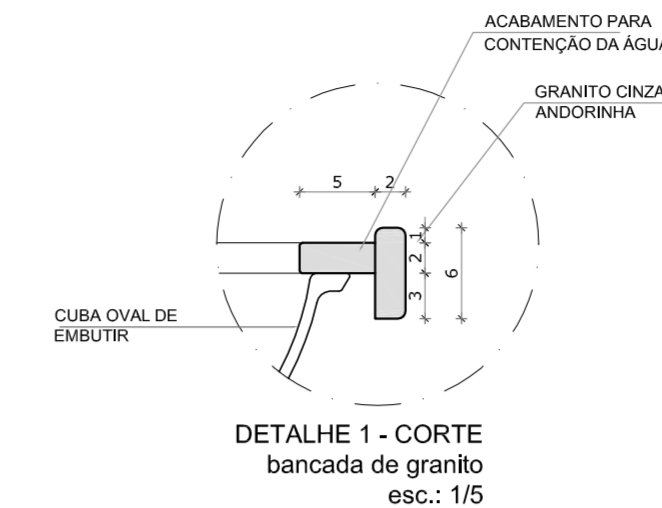
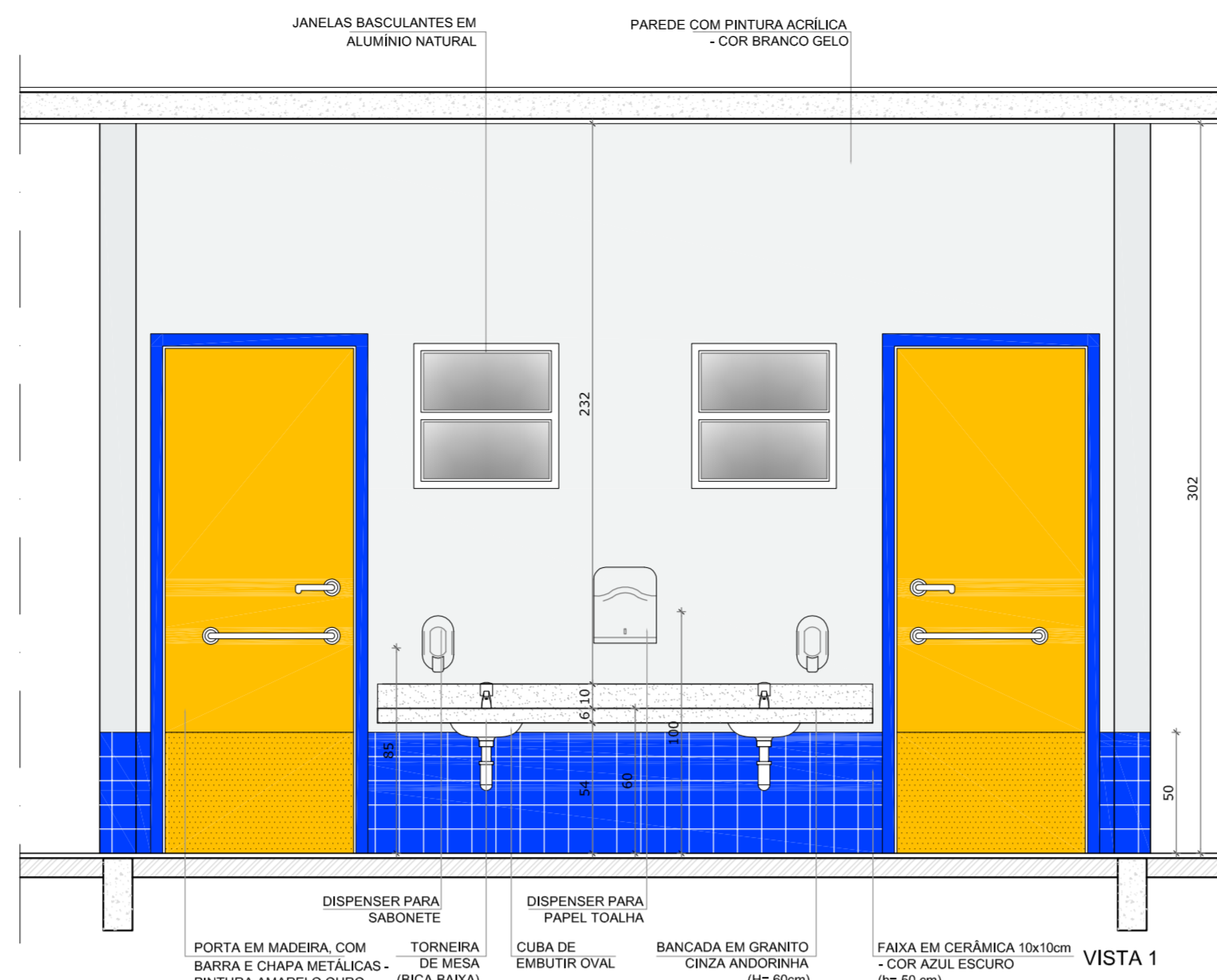
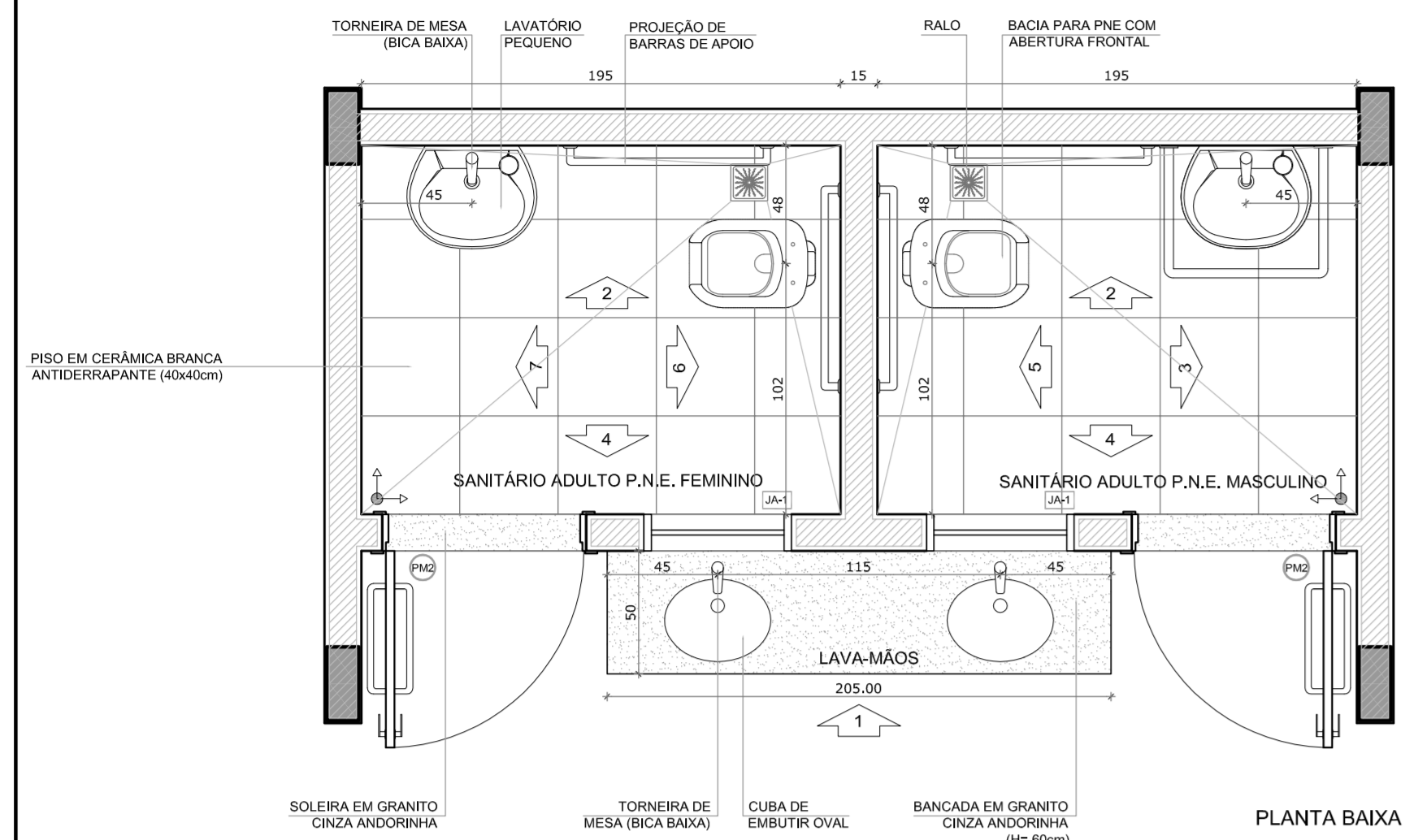

OBSERVAÇÃO:
A PAGINAÇÃO DAS PAREDES DEVERÁ SEGUIR O ALINHAMENTO DO PISO.

NOTAS

- MEDIDAS EM CENTÍMETROS
- VERIFICAR POSIÇÃO EXATA DOS PILARES NO PROJETO ESTRUTURAL
- VERIFICAR DETALHES CONSTRUTIVOS PERTINENTES NO PROJETO DE DETALHAMENTO
- PARA ALTERAÇÃO DAS CORES INTERNAS DAS PAREDES CONSULTAR O CADERNO DE ESTUDO DE CORES
- EM CASO DE CONFLITO DE INFORMAÇÕES ENTRE O PROJETO GRÁFICO E O CADERNO DE ESPECIFICAÇÕES, PREVALECE A INFORMAÇÃO CONTIDA NO DESENHO
- ALTERAÇÕES NESTE PROJETO SOMENTE COM AUTORIZAÇÃO EXPRESSA DO FNDE

REFERÊNCIA:

- PLANILHA DE QUANTITATIVOS E TIPOLOGIA ESPECÍFICA DO PROJETO
- CADERNO DE ENCARGOS
- MANUAL DE PROJETO
- ESTUDO DE CORES



PROJETO PADRÃO - FNDE

PROPRIETÁRIO: FUNDO NACIONAL DE DESENVOLVIMENTO DA EDUCAÇÃO - FNDE

ENDEREÇO:

MUNICÍPIO - UF:

PROPRIETÁRIO

RESP. TÉCNICO CREA

AUTOR DO PROJETO CAU

DLFO CREA

RA

OBSERVAÇÕES:

PROGRAMA PROINFÂNCIA - PROJETO TIPO C
PROJETO DE ARQUITETURA

COORDENAÇÃO CGEST - Coordenação Geral de Infraestrutura Educacional	AMPLIAÇÃO - BLOCO ADMINISTRATIVO SANITÁRIOS ADULTOS PNEs E LAVA-MÃOS DETALHAMENTO	ARQ
REVISÃO R-01 R-02	ESCALA 1:25 DATA EMISSÃO OUTUBRO/2012	PRANCHAS 16/31
FORMATO DESENHO		

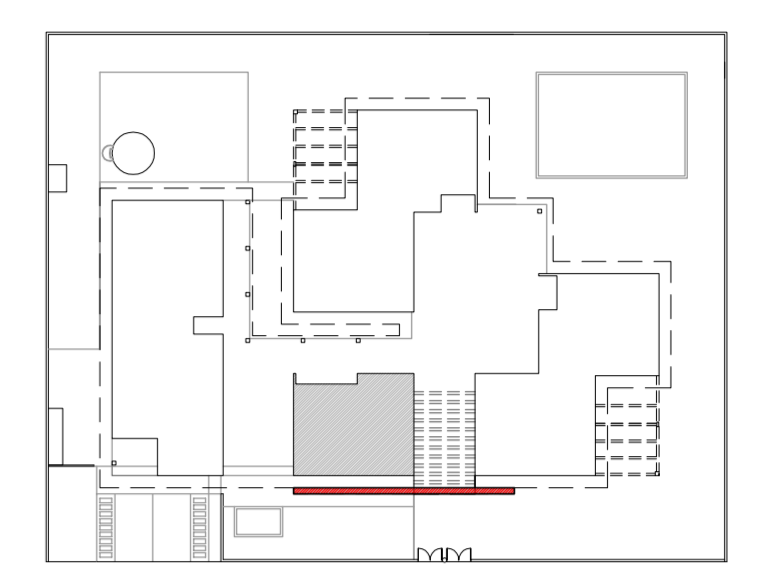
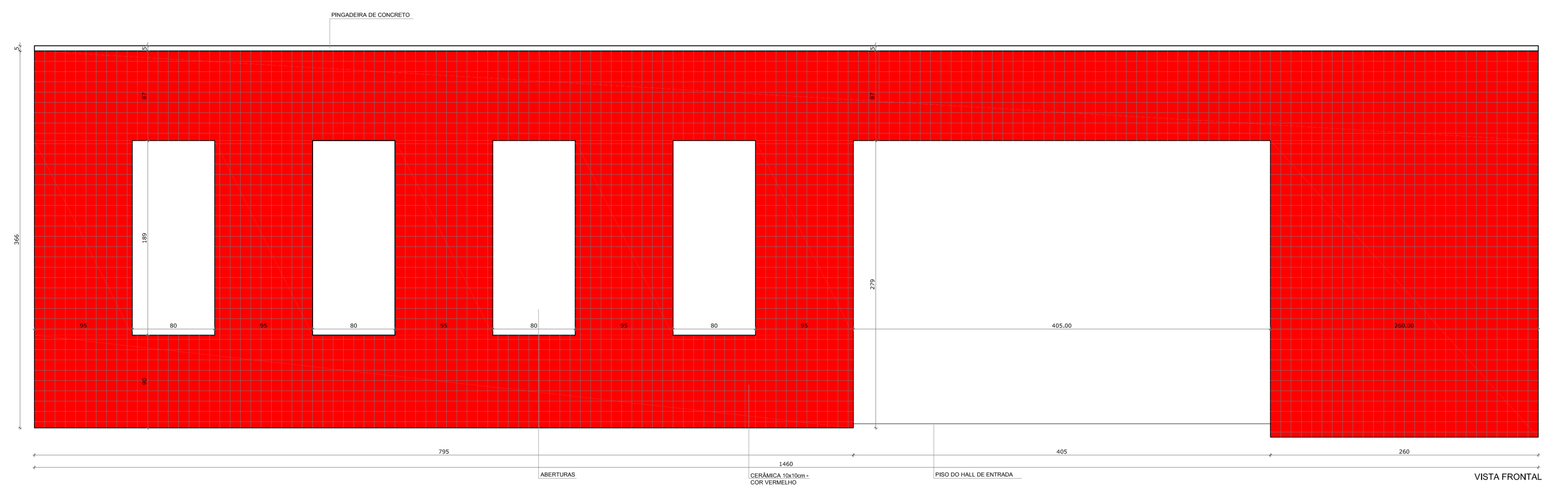
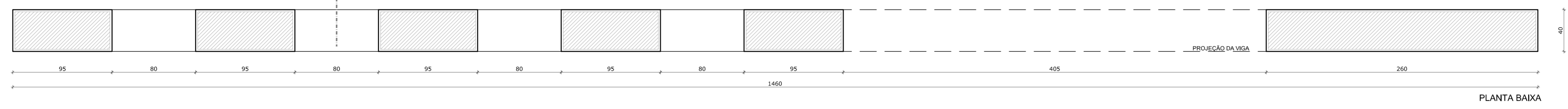
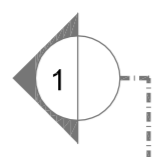

2 CROQUI DE REFERÊNCIA
ESCALA 1/500

NOTAS

- MEDIDAS EM CENTÍMETROS
- VERIFICAR POSIÇÃO EXATA DOS PILARES NO PROJETO ESTRUTURAL
- VERIFICAR DETALHES CONSTRUTIVOS PERTINENTES NO PROJETO DE DETALHAMENTO
- PARA ALTERAÇÃO DAS CORES INTERNAS DAS PAREDES CONSULTAR O CADERNO DE ESTUDO DE CORES
- EM CASO DE CONFLITO DE INFORMAÇÕES ENTRE O PROJETO GRÁFICO E O CADERNO DE ESPECIFICAÇÕES, PREVALECE A INFORMAÇÃO CONTIDA NO DESENHO
- ALTERAÇÕES NESTE PROJETO SOMENTE COM AUTORIZAÇÃO EXPRESSA DO FNDE

REFERÊNCIA:

- PLANILHA DE QUANTITATIVOS E TIPOLOGIA ESPECÍFICA DO PROJETO
- CADERNO DE ENCARGOS
- MANUAL DE PROJETO
- ESTUDO DE CORES



PROJETO PADRÃO - FNDE

PROPRIETÁRIO: FUNDO NACIONAL DE DESENVOLVIMENTO DA EDUCAÇÃO - FNDE

ENDEREÇO:

MUNICÍPIO - UF:

PROPRIETÁRIO

RESP. TÉCNICO: CREA

AUTOR DO PROJETO: CAU

DLFO	CREA
	RA

OBSERVAÇÕES:

PROGRAMA PROINFÂNCIA - PROJETO TIPO C
PROJETO DE ARQUITETURA

COORDENAÇÃO CGEST - Coordenação Geral de Infraestrutura Educativa	AMPLIAÇÃO - BLOCO ADMINISTRATIVO PÓRTECO DE ENTRADA DETALHAMENTO		ARQ
	REVISÃO R-01 R-02	ESCALA 1:25 DATA EMISSÃO OUTUBRO/2012	

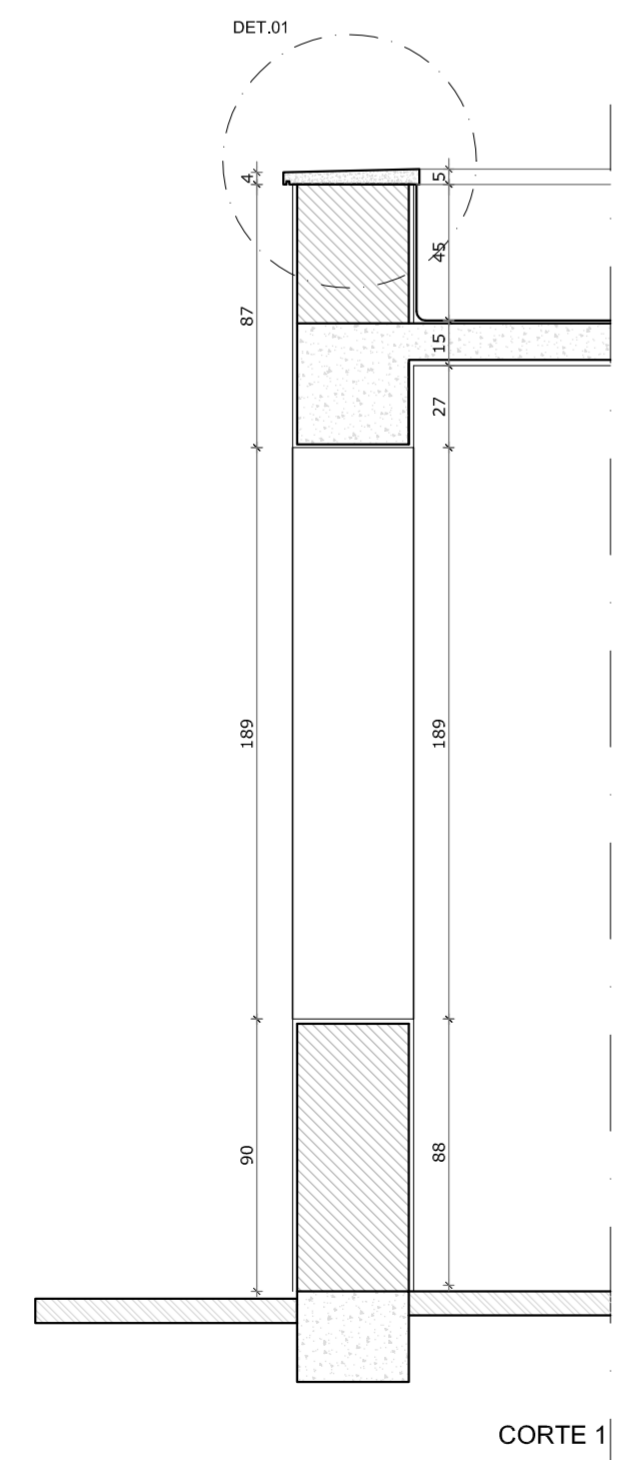

CORTE 1

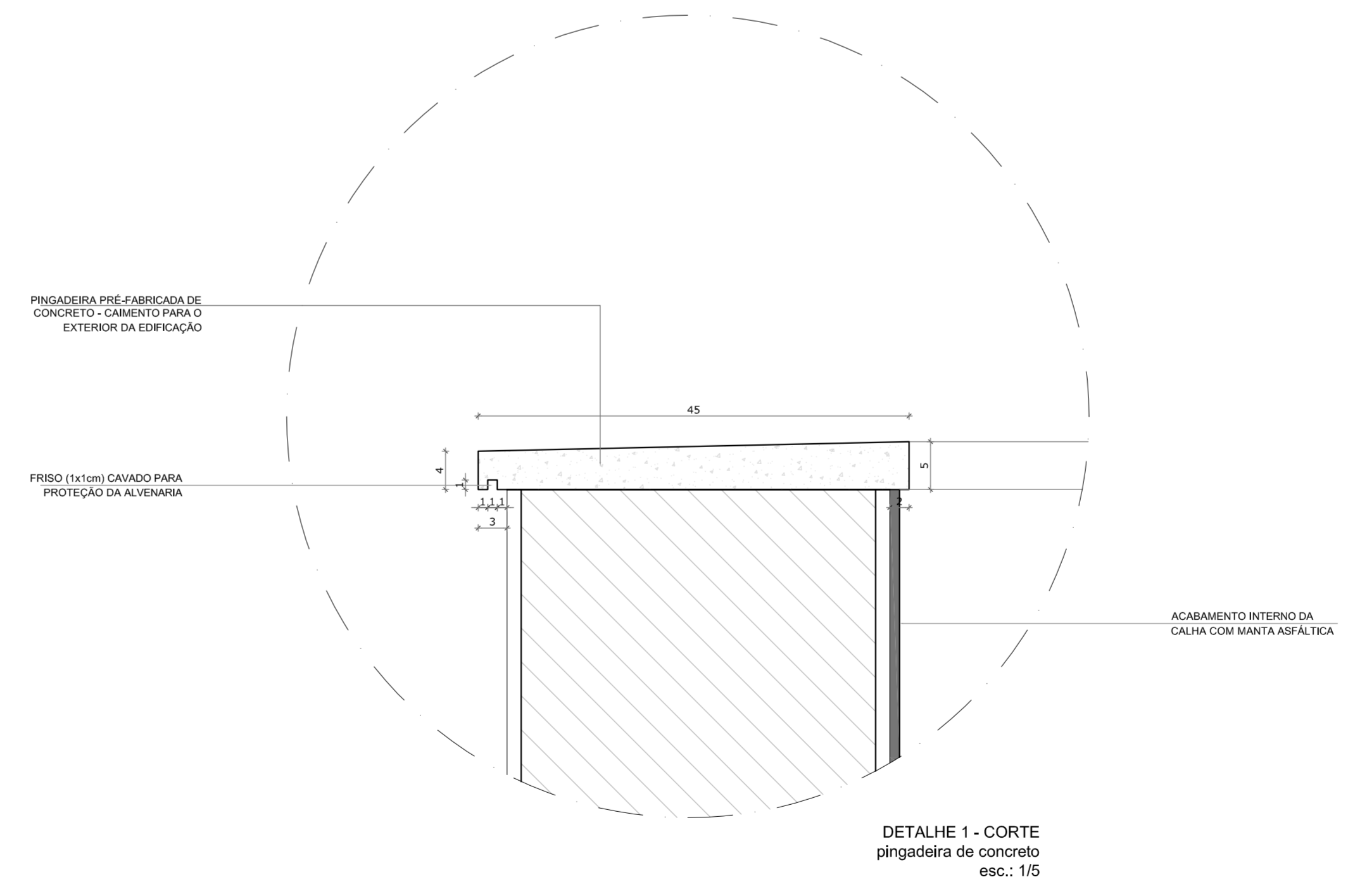

DETALHE 1 - CORTE
pingadeira de concreto
esc.: 1/5

1 PÓRTECO DE ENTRADA
ESCALA 1/25

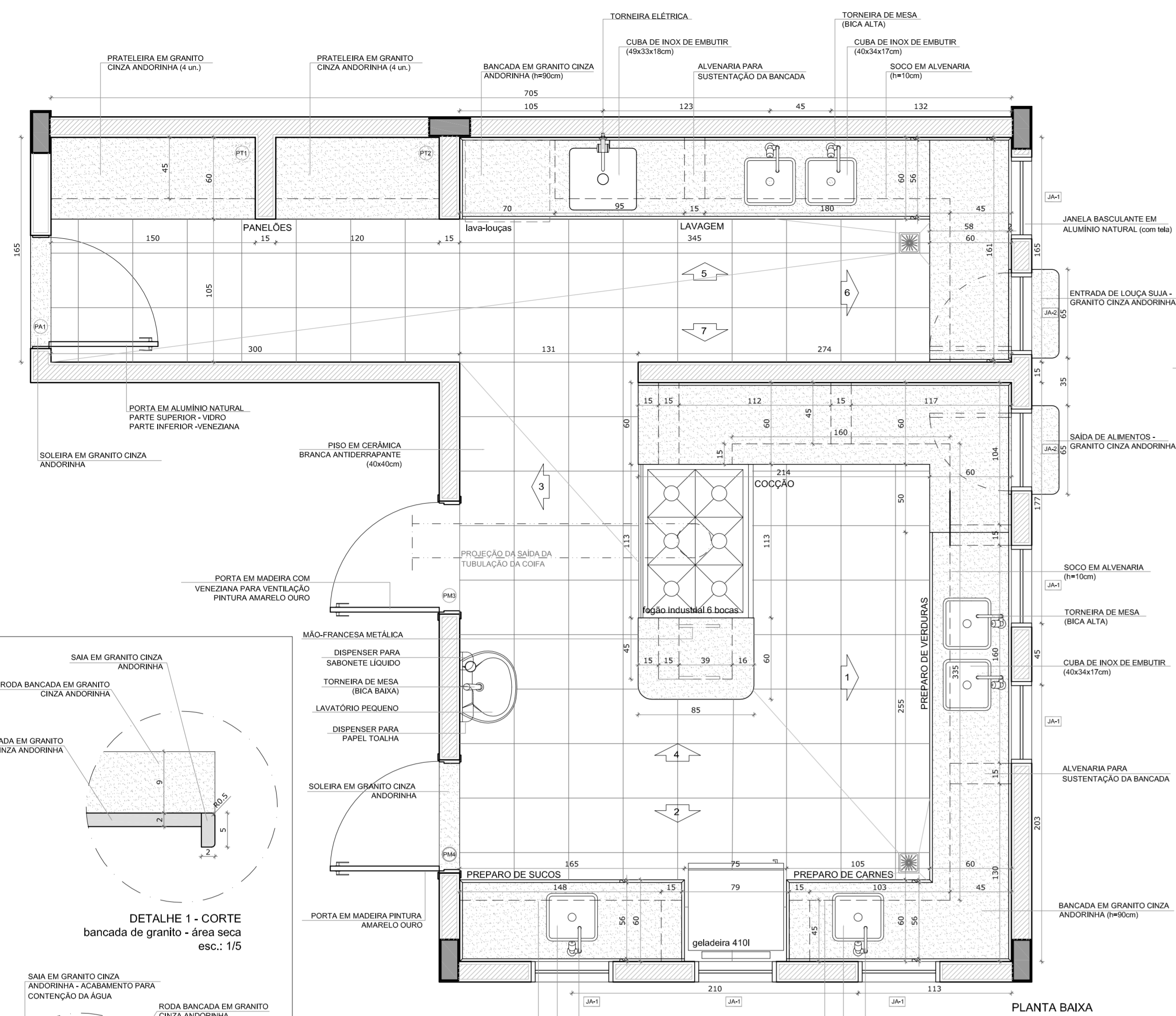

PLANTA BAIXA

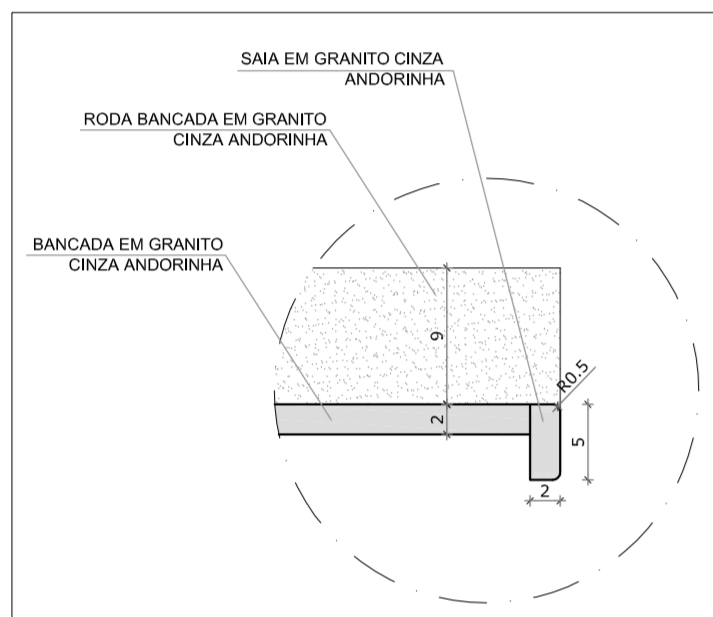

DETALHE 1 - CORTE bancada de granito - área seca esc.: 1/5

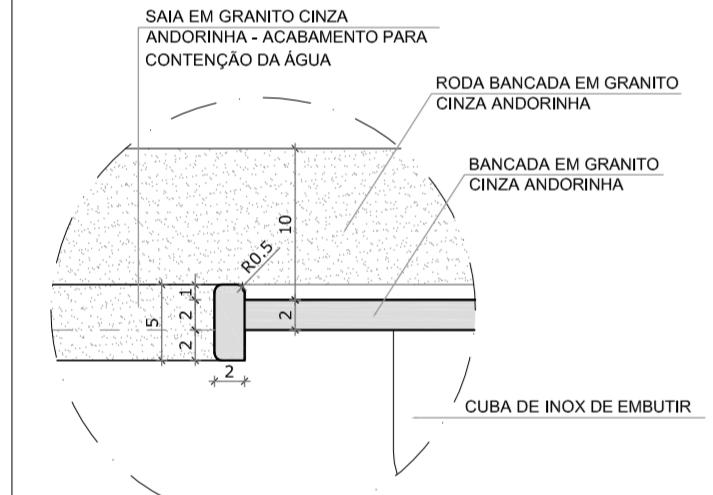

DETALHE 2 - CORTE bancada de granito - área molhada esc.: 1/5

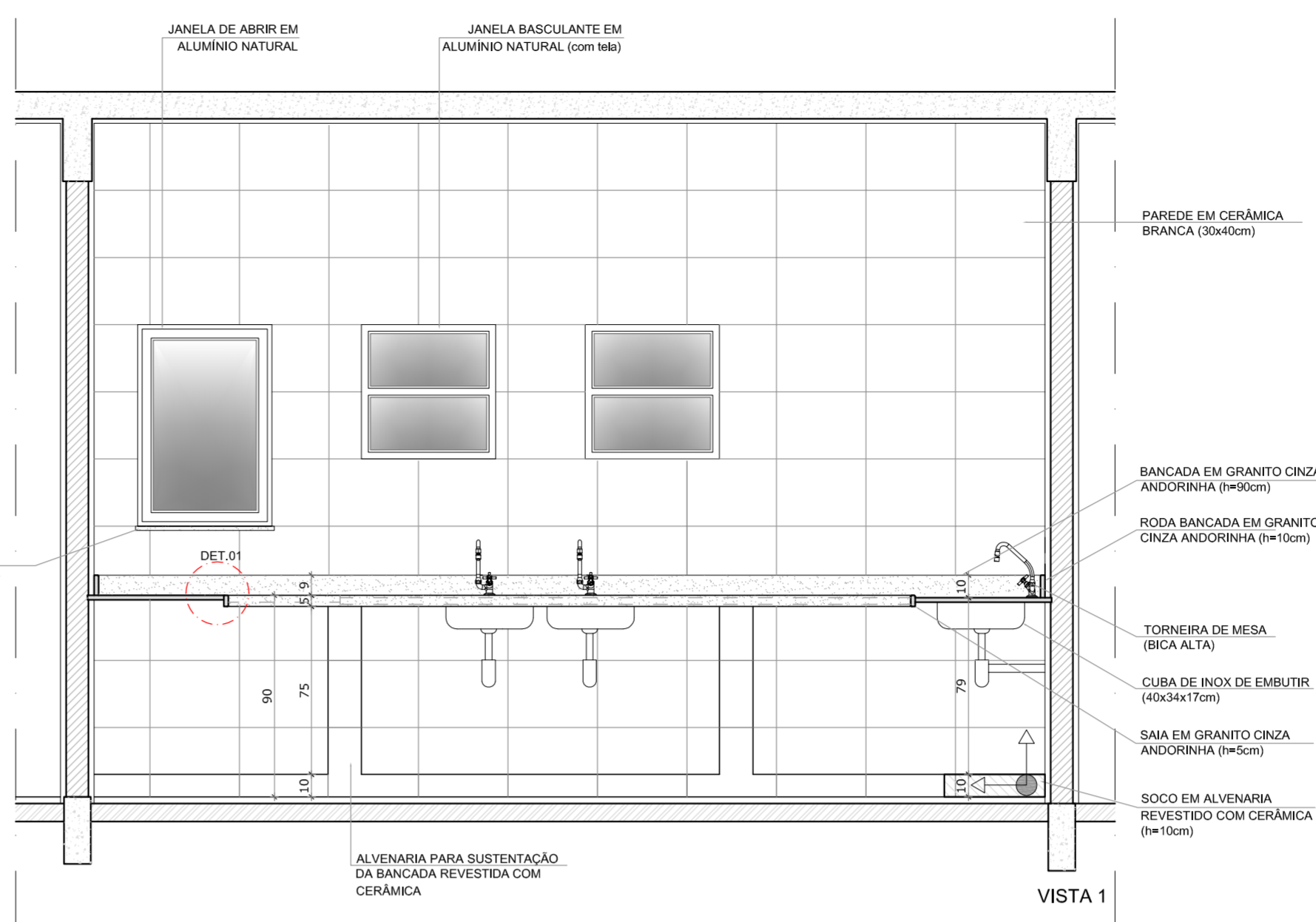

VISTA 1

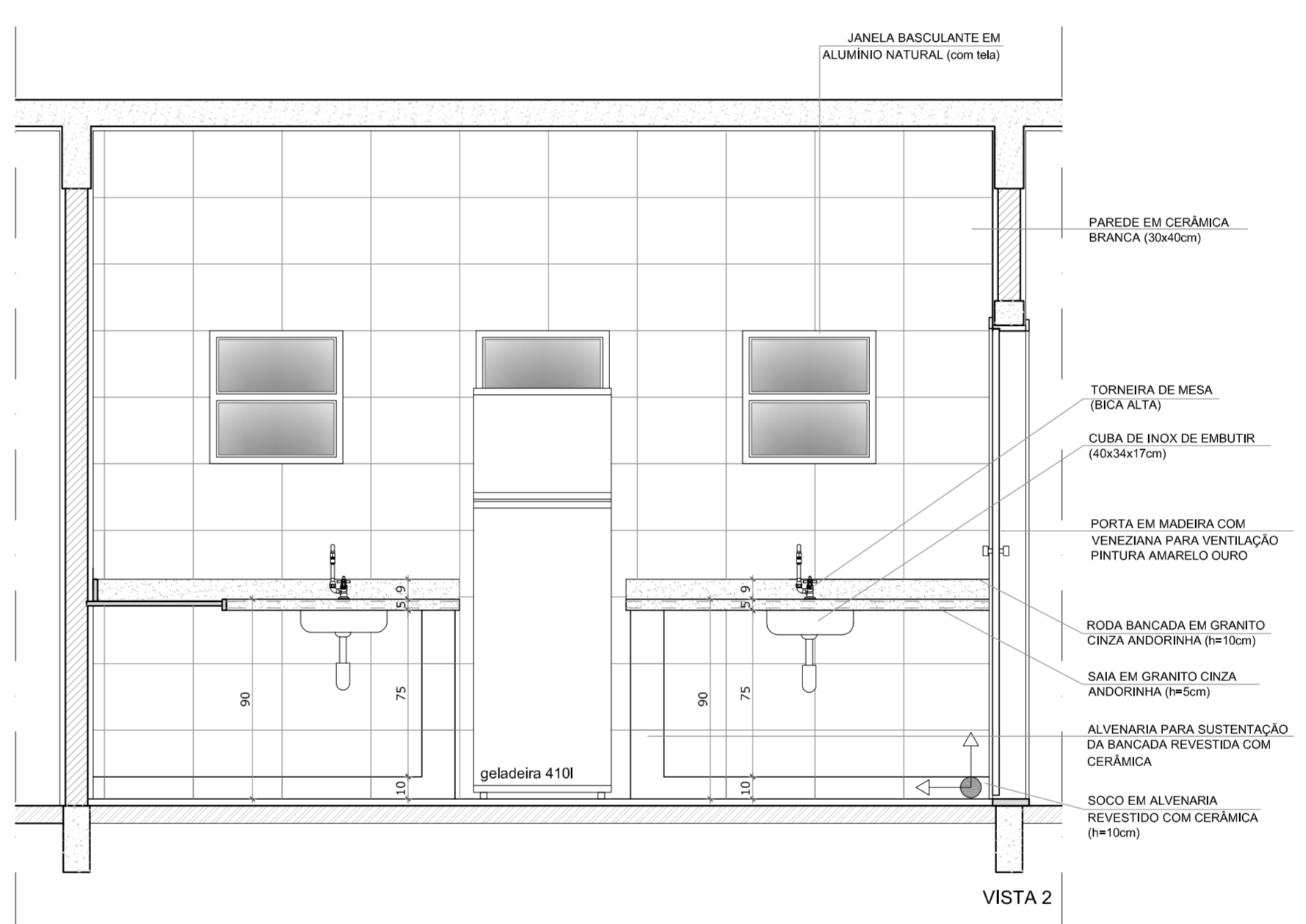

VISTA 2

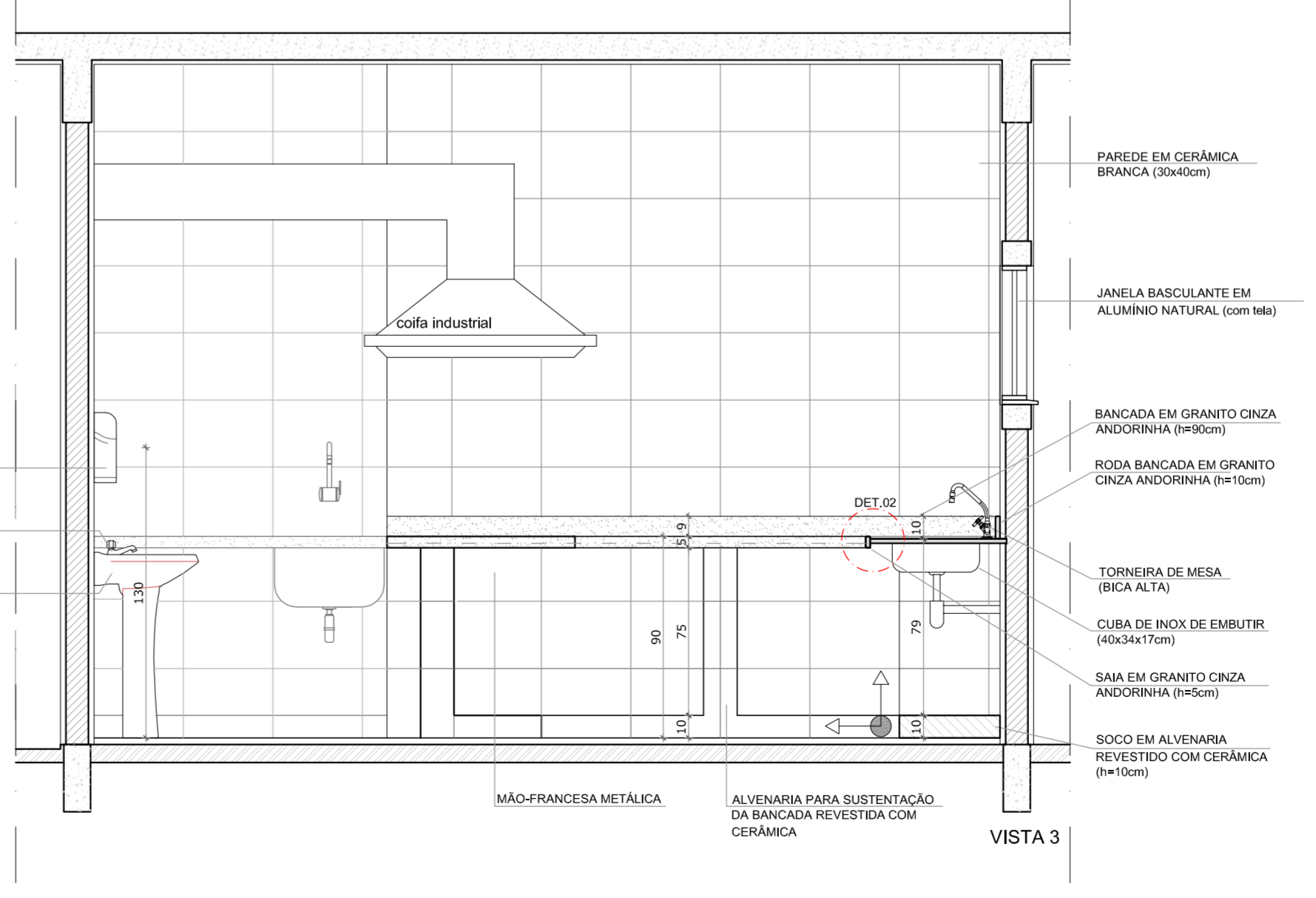

VISTA 3

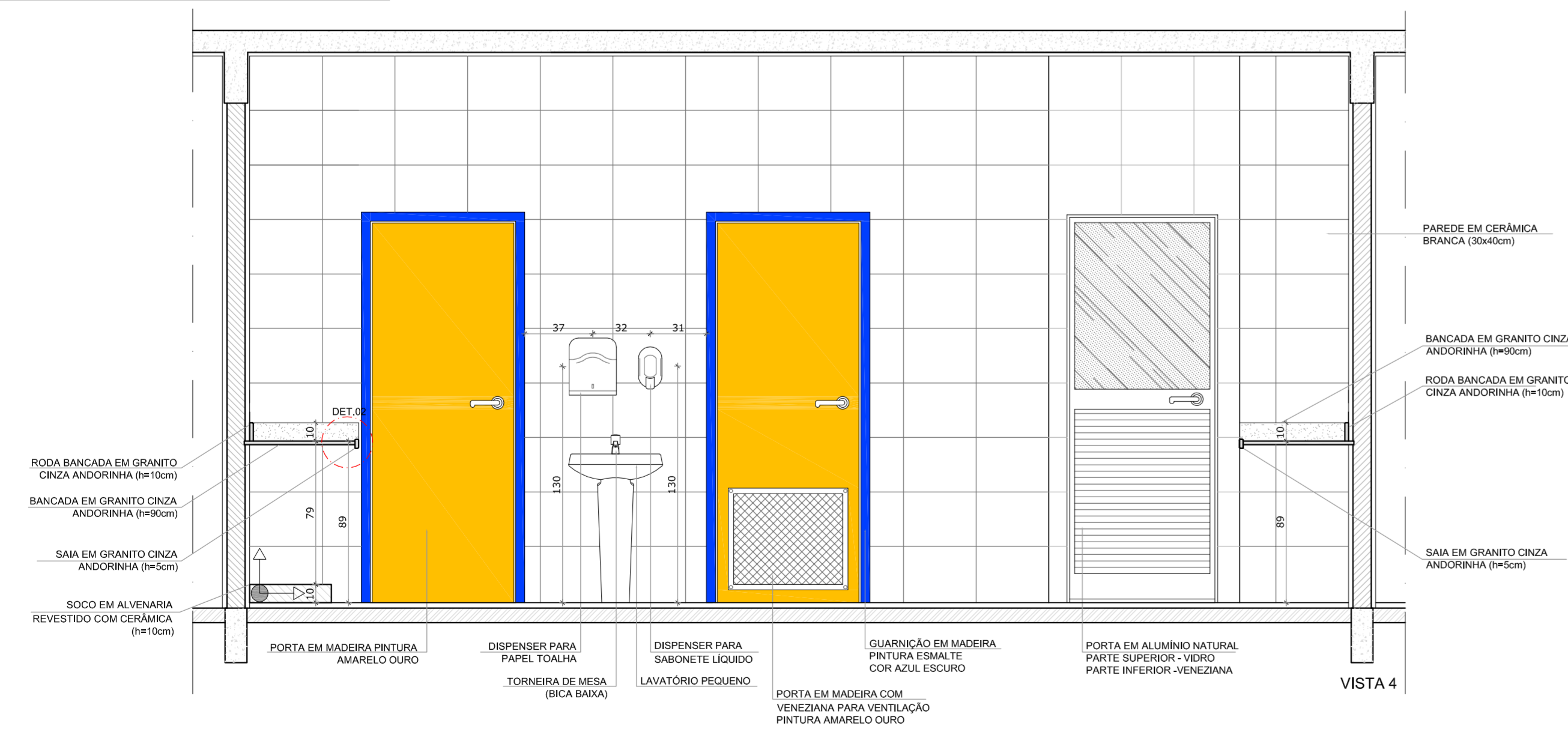

VISTA 4

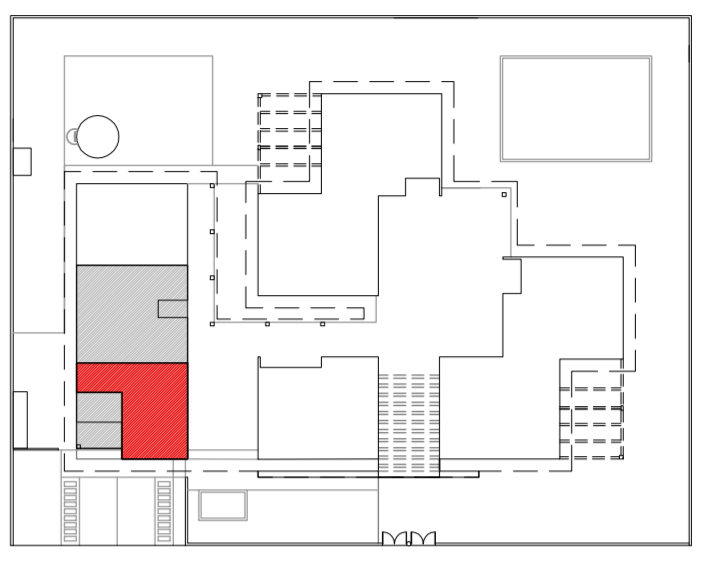

2 CROQUI DE REFERÊNCIA ESCALA 1/500

OBSERVAÇÃO:
A PAGINAÇÃO DAS PAREDES DEVERÁ SEGUIR O ALINHAMENTO DO PISO.

NOTAS
- MEDIDAS EM CENTÍMETROS
- VERIFICAR POSIÇÃO EXATA DOS PILARES NO PROJETO ESTRUTURAL
- VERIFICAR DETALHES CONSTRUTIVOS PERTINENTES NO PROJETO DE DETALHAMENTO
- PARA ALTERAÇÃO DAS CORES INTERNAS DAS PAREDES CONSULTAR O CADERNO DE ESTUDO DE CORES
- EM CASO DE CONFLITO DE INFORMAÇÕES ENTRE O PROJETO GRÁFICO E O CADERNO DE ESPECIFICAÇÕES, PREVALECE A INFORMAÇÃO CONTIDA NO DESENHO
- ALTERAÇÕES NESTE PROJETO SOMENTE COM AUTORIZAÇÃO EXPRESSA DO FNDE

REFERÊNCIA:
- PLANILHA DE QUANTITATIVOS E TIPOLOGIA ESPECÍFICA DO PROJETO
- CADERNO DE ENCARGOS
- MANUAL DE PROJETO
- ESTUDO DE CORES



PROJETO PADRÃO - FNDE

PROPRIETÁRIO: FUNDO NACIONAL DE DESENVOLVIMENTO DA EDUCAÇÃO - FNDE

ENDEREÇO:

MUNICÍPIO - UF:

PROPRIETÁRIO

RESP. TÉCNICO CREA

AUTOR DO PROJETO CAU

DLFO	CREA
	RA

OBSERVAÇÕES:

PROGRAMA PROINFÂNCIA - PROJETO TIPO C
PROJETO DE ARQUITETURA

COORDENAÇÃO CGEST - Coordenação Geral de Infraestrutura Educativa	AMPLIAÇÃO - BLOCO DE SERVIÇO COZINHA DETALHAMENTO	ARQ
REVISÃO R-01 R-02	ESCALA 1:25 DATA EMISSÃO OUTUBRO/2012	PRANCHA 18/31
FORMATO DESENHO		

1 COZINHA - ÁREA DE PREPARO ESCALA 1/25

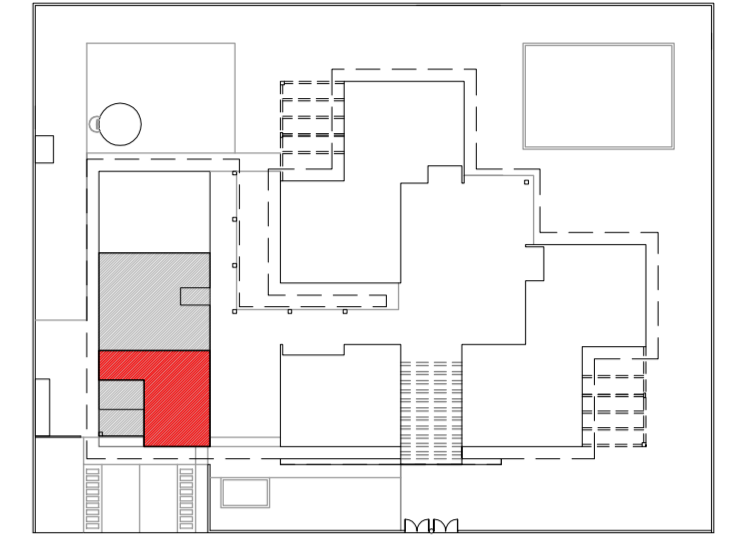
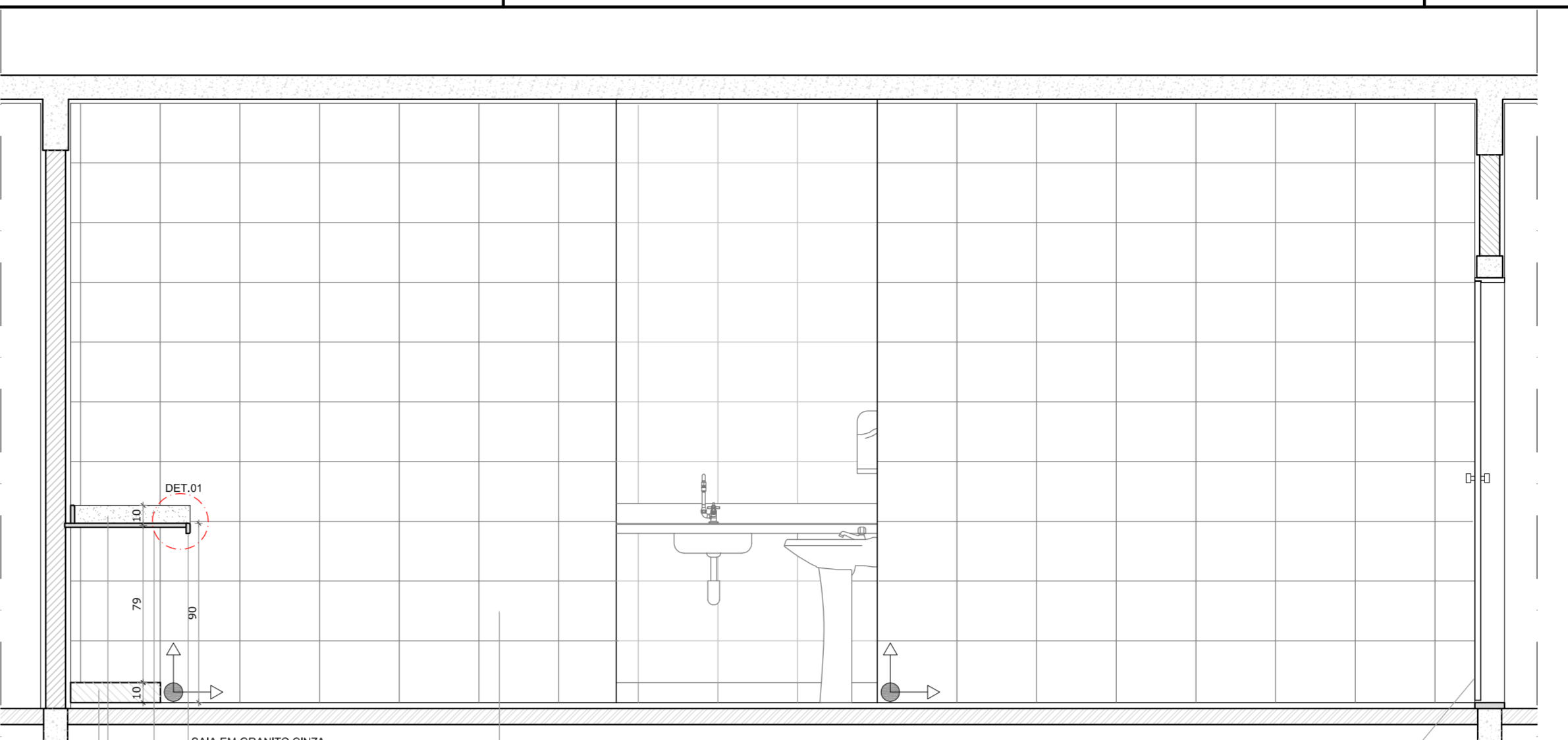
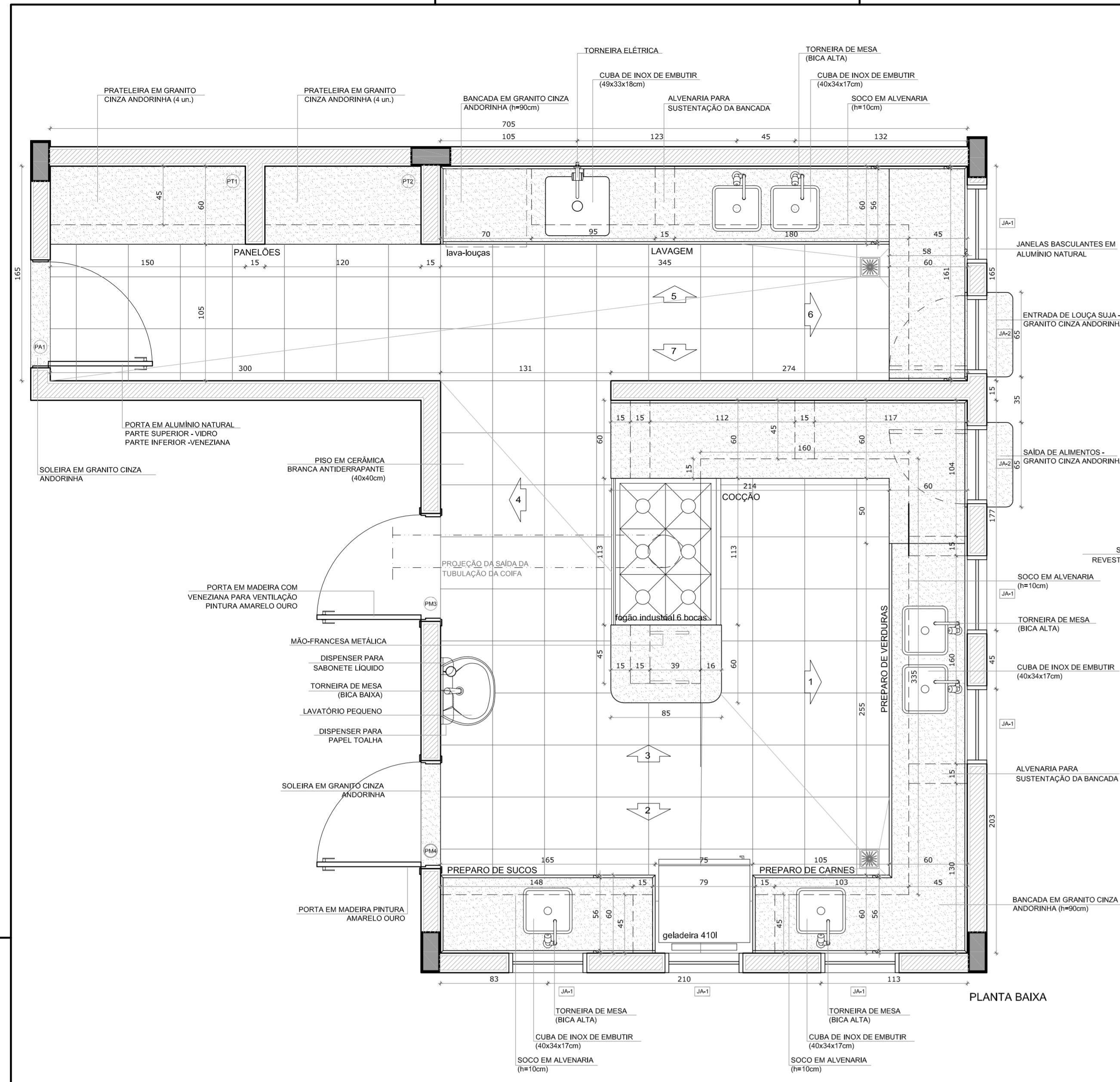

2 CROQUI DE REFERÊNCIA
ESCALA 1/500

OBSERVAÇÃO:
A PAGINAÇÃO DAS PAREDES DEVERÁ SEGUIR O ALINHAMENTO DO PISO.

NOTAS

- MEDIDAS EM CENTÍMETROS
- VERIFICAR POSIÇÃO EXATA DOS PILARES NO PROJETO ESTRUTURAL
- VERIFICAR DETALHES CONSTRUTIVOS PERTINENTES NO PROJETO DE DETALHAMENTO
- PARA ALTERAÇÃO DAS CORES INTERNAS DAS PAREDES CONSULTAR O CADERNO DE ESTUDO DE CORES
- EM CASO DE CONFLITO DE INFORMAÇÕES ENTRE O PROJETO GRÁFICO E O CADERNO DE ESPECIFICAÇÕES, PREVALECE A INFORMAÇÃO CONTIDA NO DESENHO
- ALTERAÇÕES NESTE PROJETO SOMENTE COM AUTORIZAÇÃO EXPRESSA DO FNDE

REFERÊNCIA:

- PLANILHA DE QUANTITATIVOS E TIPOLOGIA ESPECÍFICA DO PROJETO
- CADERNO DE ENCARGOS
- MANUAL DE PROJETO
- ESTUDO DE CORES

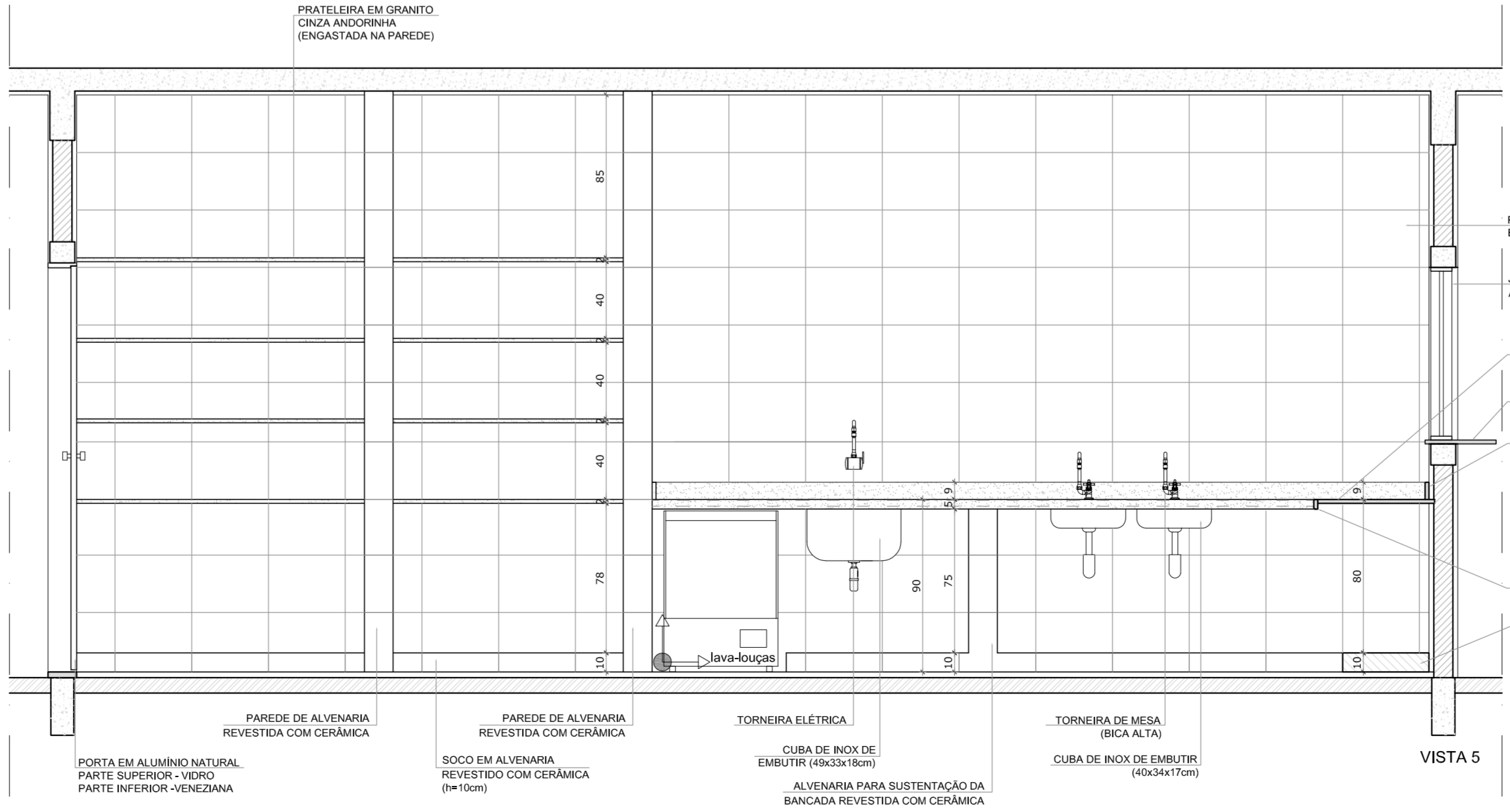
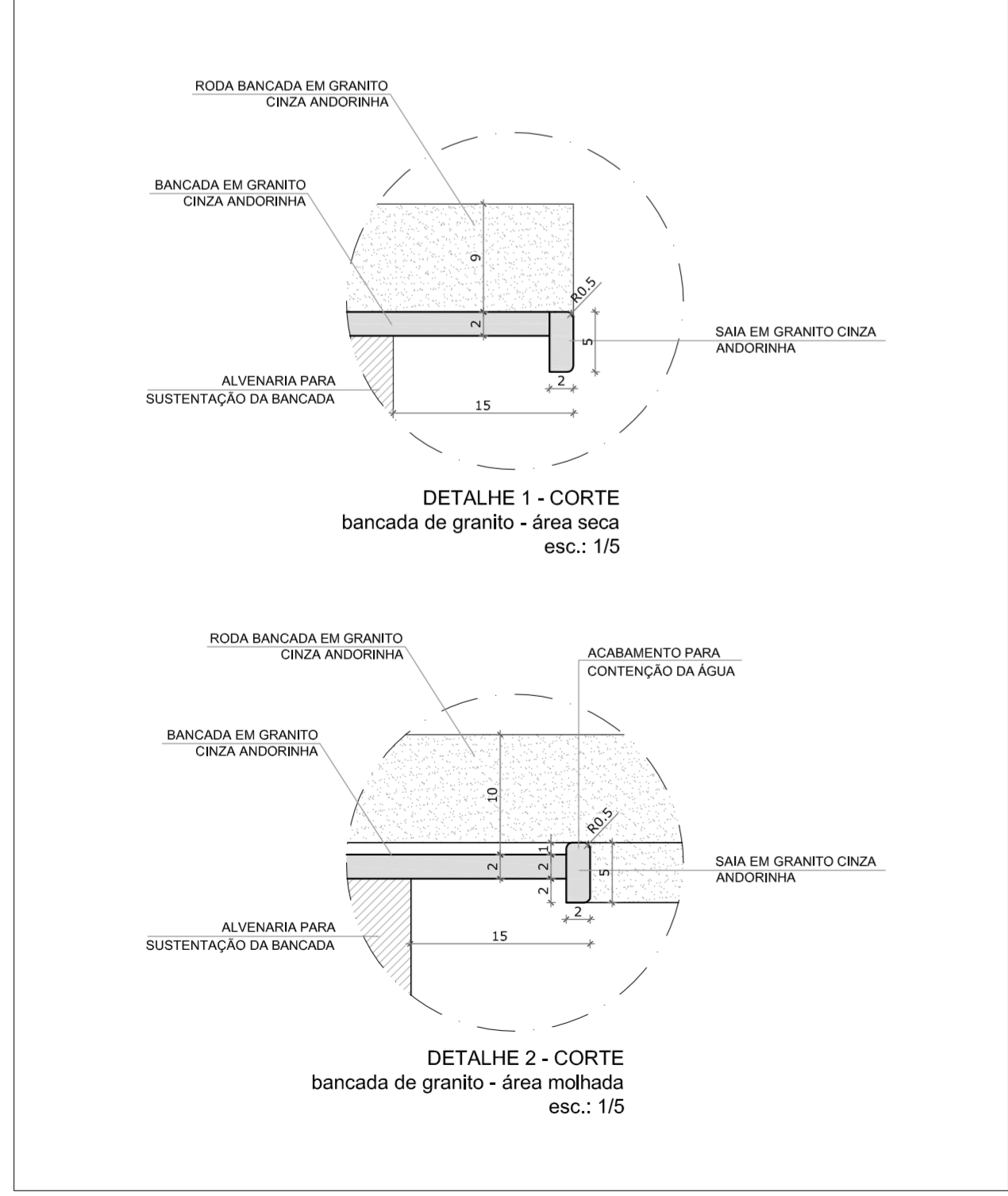
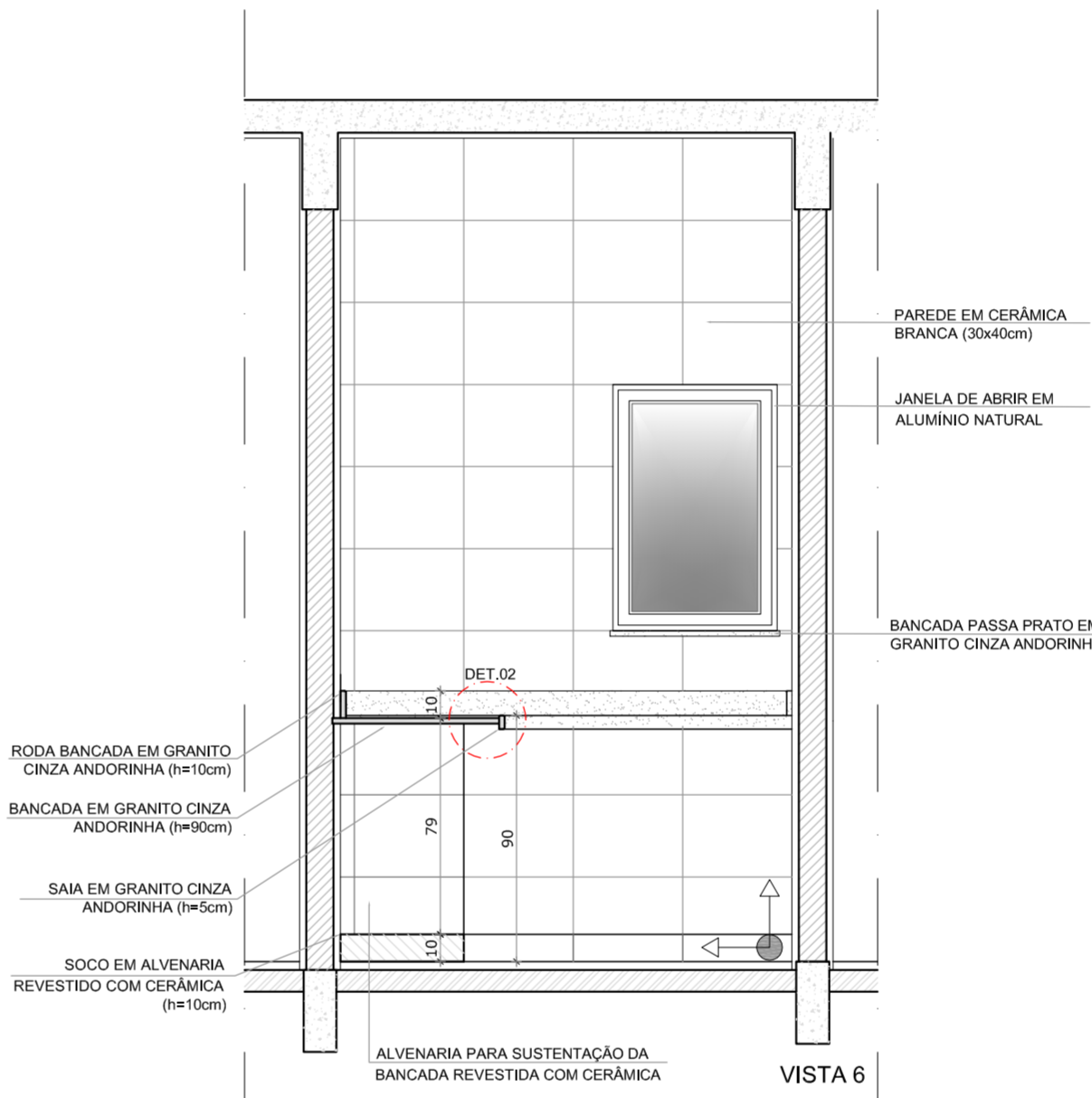

PAREDE EM CERÂMICA BRANCA (30x40cm)

JANELA DE ABRIR EM ALUMÍNIO NATURAL

BANCADA EM GRANITO CINZA ANDORINHA (h=90cm)

BANCADA PASSA PRATO EM GRANITO CINZA ANDORINHA

RODA BANCADA EM GRANITO CINZA ANDORINHA (h=10cm)

SAIA EM GRANITO CINZA ANDORINHA (h=5cm)

SOCO EM ALVENARIA REVESTIDO COM CERÂMICA (h=10cm)

1 COZINHA - ÁREA DE LAVAGEM
ESCALA 1/25

PROJETO PADRÃO - FNDE		
PROPRIETÁRIO:	FUNDO NACIONAL DE DESENVOLVIMENTO DA EDUCAÇÃO - FNDE	
ENDEREÇO:		
MUNICÍPIO - UF:		
PROPRIETÁRIO		
RESP. TÉCNICO	CREA	
AUTOR DO PROJETO	CAU	
DLFO	CREA	
	RA	
OBSERVAÇÕES:		
PROGRAMA PROINFÂNCIA - PROJETO TIPO C PROJETO DE ARQUITETURA		
COORDENAÇÃO CGEST - Coordenação Geral de Infraestrutura Educacional	AMPLIAÇÃO - BLOCO DE SERVIÇO COZINHA DETALHAMENTO	ARQ
FORMATO DESENHO	REVISÃO R-01 R-02	ESCALA 1:25 DATA EMISSÃO OUTUBRO/2012
		FRANCHA 19/31

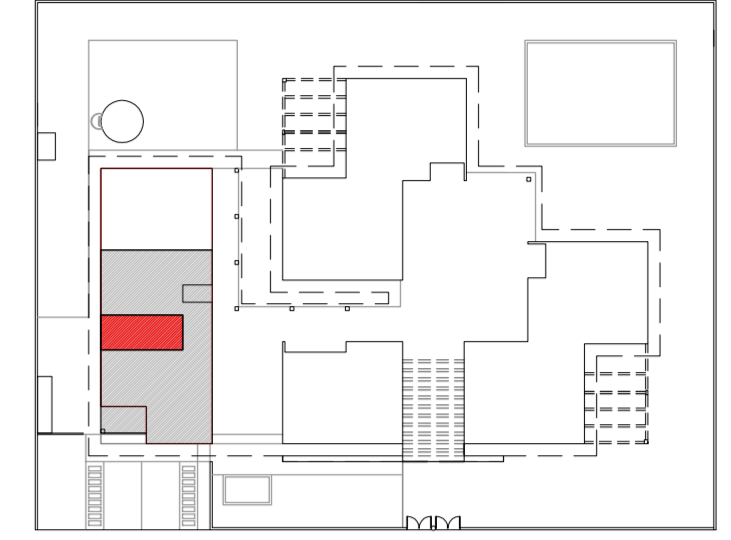
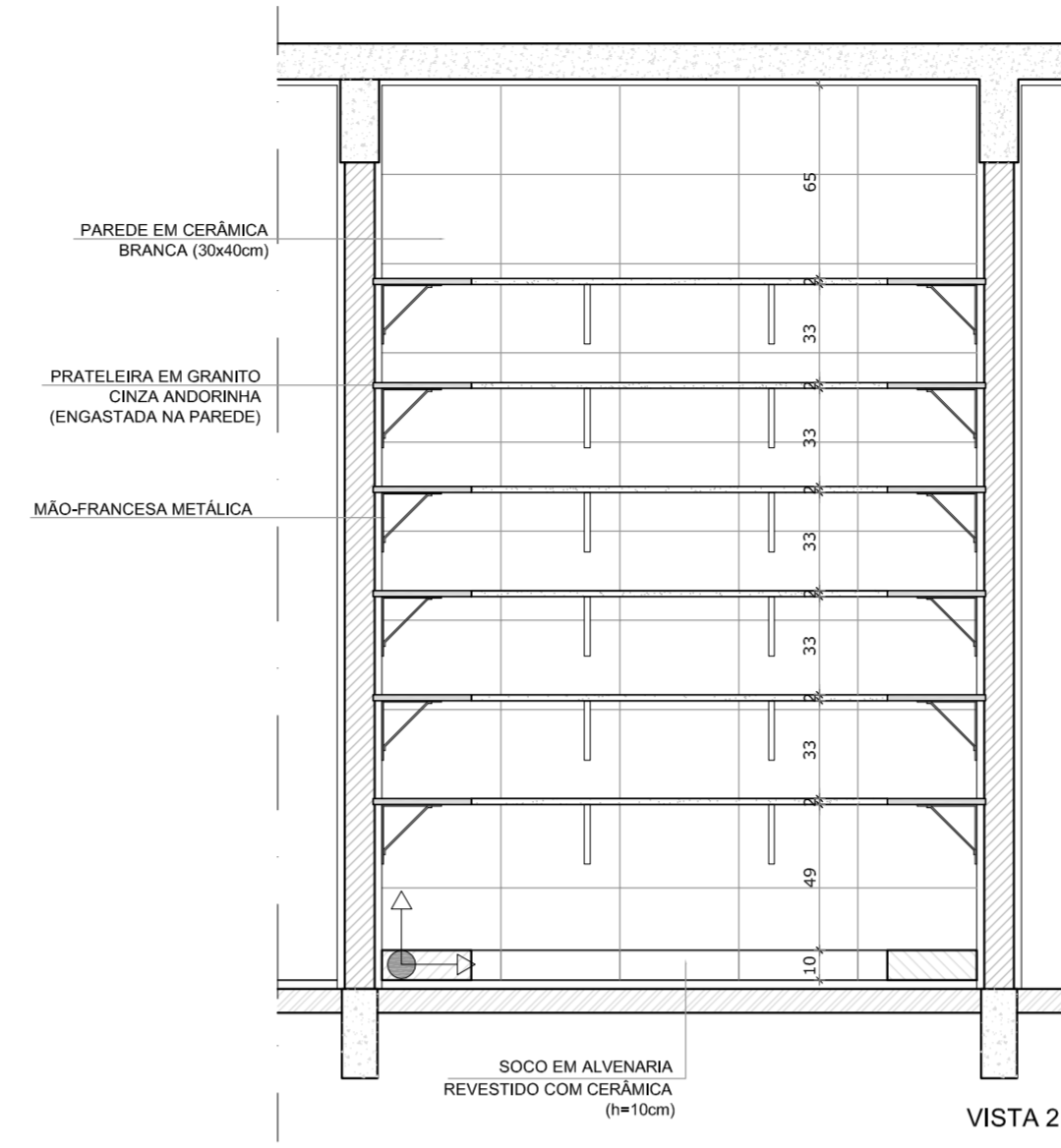
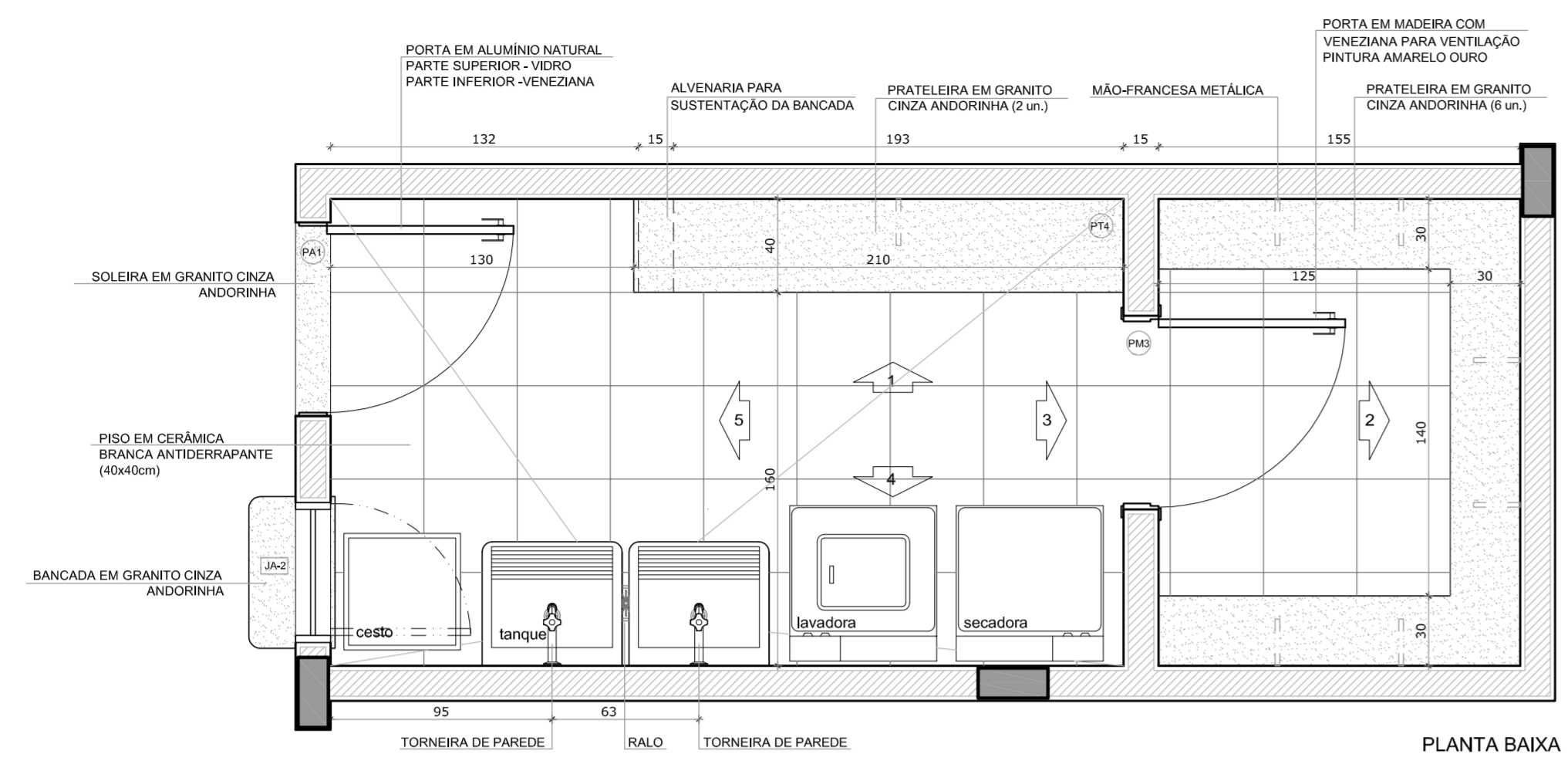

2 CROQUI DE REFERÊNCIA
 ESCALA 1/500

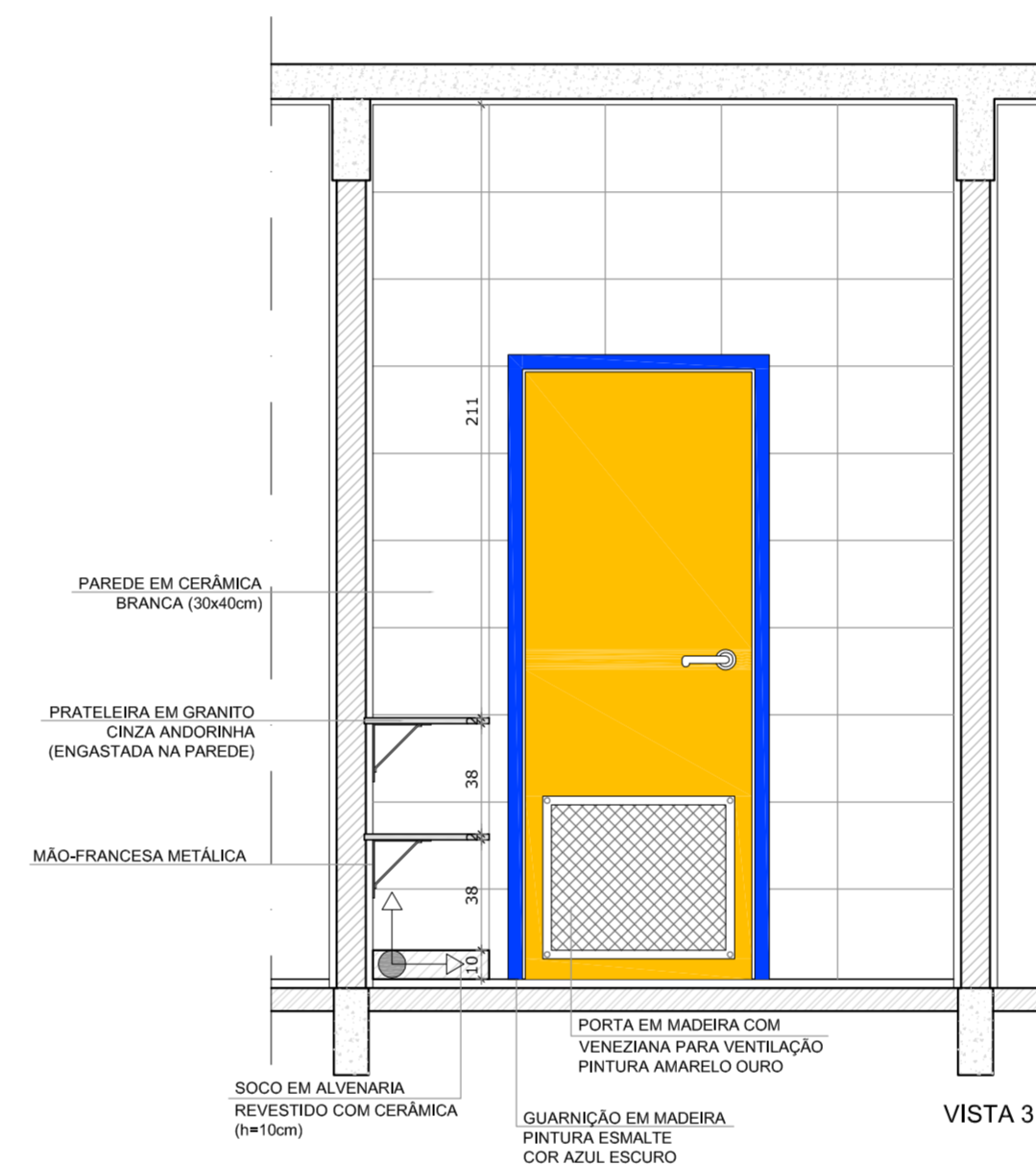
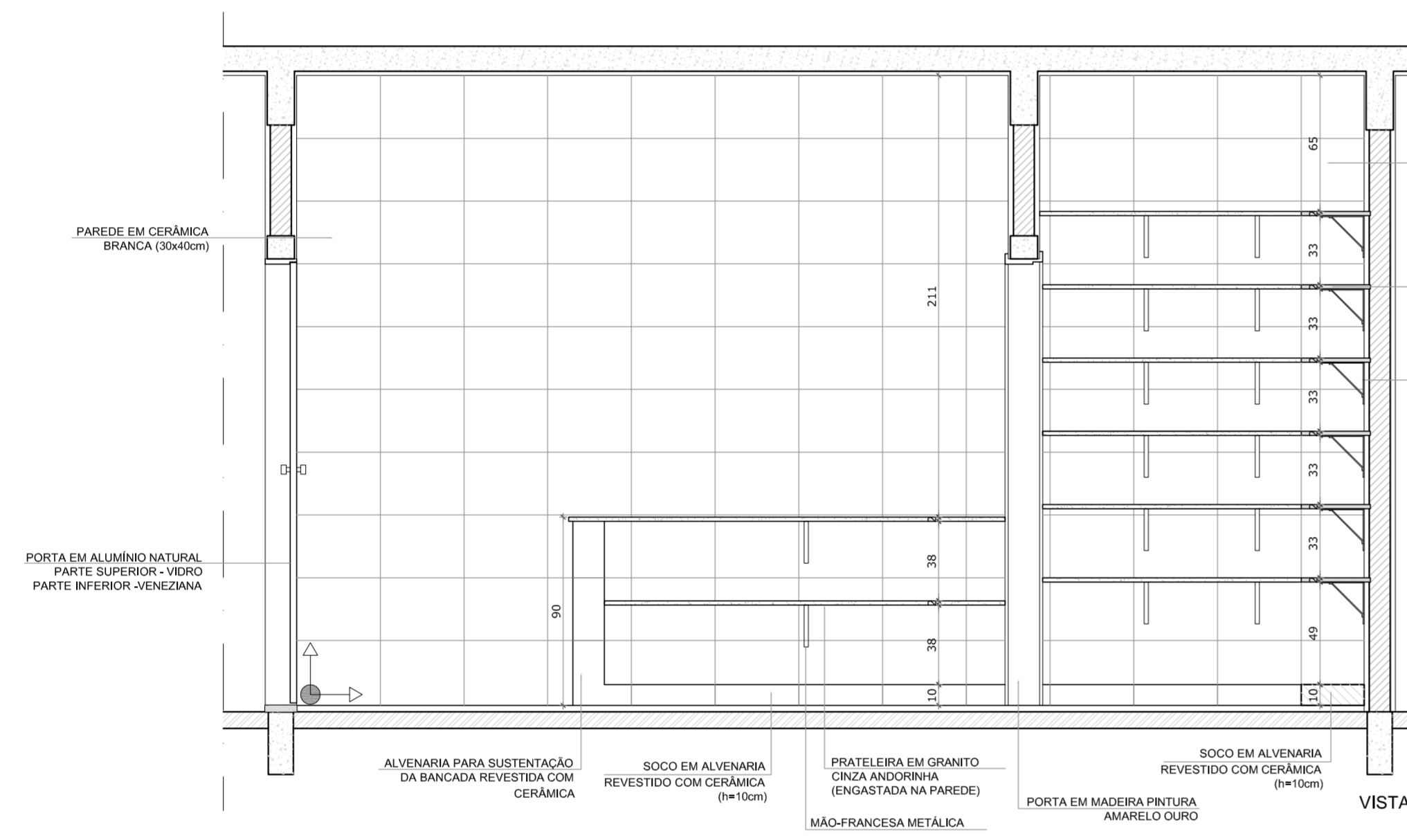

OBSERVAÇÃO:
 A PAGINAÇÃO DAS PAREDES DEVERÁ SEGUIR O ALINHAMENTO DO PISO.

NOTAS
 - MEDIDAS EM CENTÍMETROS
 - VERIFICAR POSIÇÃO EXATA DOS PILARES NO PROJETO ESTRUTURAL
 - VERIFICAR DETALHES CONSTRUTIVOS PERTINENTES NO PROJETO DE DETALHAMENTO
 - PARA ALTERAÇÃO DAS CORES INTERNAS DAS PAREDES CONSULTAR O CADERNO DE ESTUDO DE CORES
 - EM CASO DE CONFLITO DE INFORMAÇÕES ENTRE O PROJETO GRÁFICO E O CADERNO DE ESPECIFICAÇÕES, PREVALECE A INFORMAÇÃO CONTIDA NO DESENHO
 - ALTERAÇÕES NESTE PROJETO SOMENTE COM AUTORIZAÇÃO EXPRESSA DO FNDE

REFERÊNCIA:
 - PLANILHA DE QUANTITATIVOS E TIPOLOGIA ESPECÍFICA DO PROJETO
 - CADERNO DE ENCARGOS
 - MANUAL DE PROJETO
 - ESTUDO DE CORES



PROJETO PADRÃO - FNDE

PROPRIETÁRIO: FUNDO NACIONAL DE DESENVOLVIMENTO DA EDUCAÇÃO - FNDE

ENDEREÇO:

MUNICÍPIO - UF:

PROPRIETÁRIO

RESP. TÉCNICO CREA

AUTOR DO PROJETO CAU

DLFO CREA

RA

OBSERVAÇÕES:

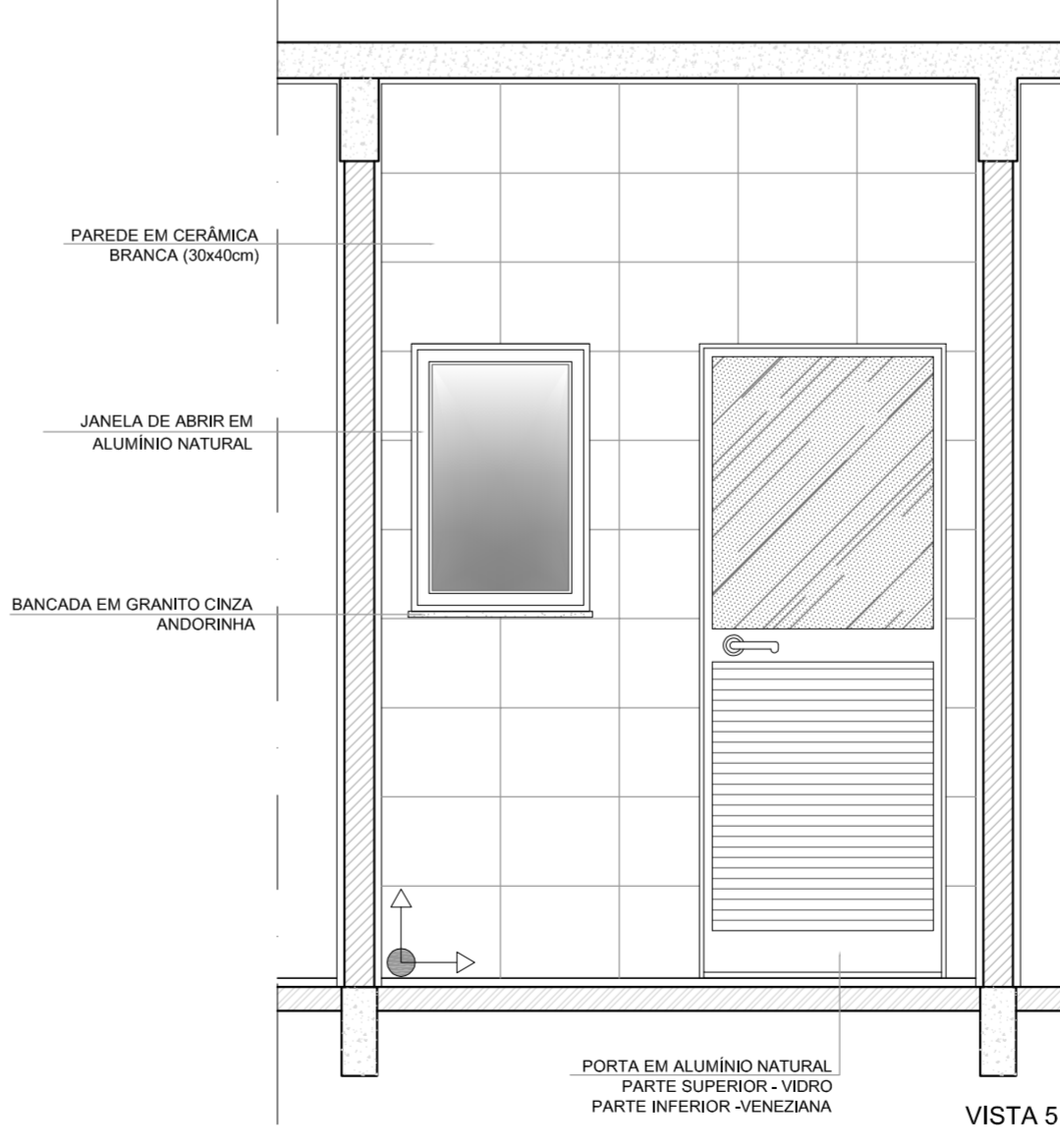
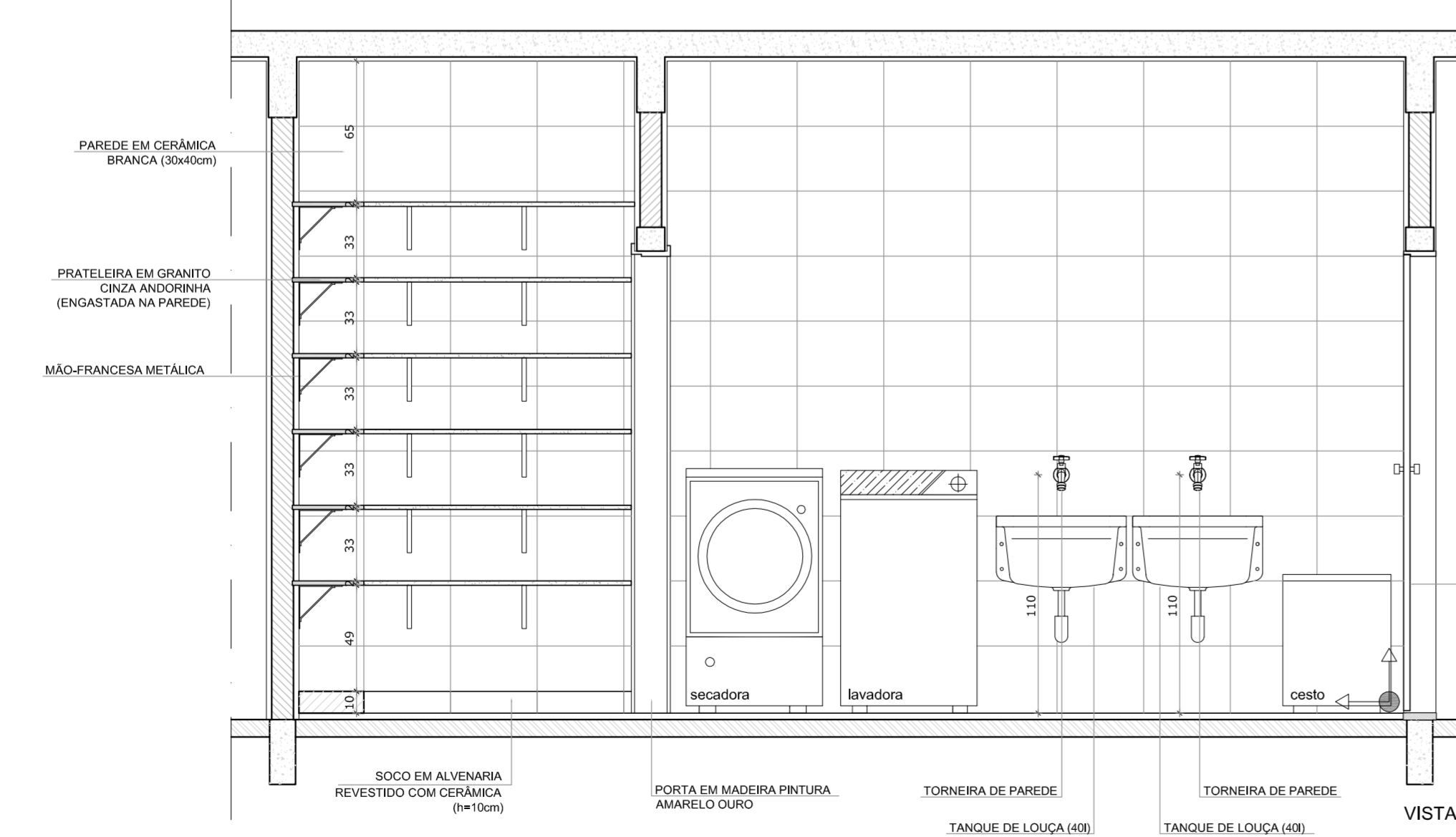

1 LAVANDERIA
 ESCALA 1/25

PROGRAMA PROINFÂNCIA - PROJETO TIPO C
 PROJETO DE ARQUITETURA

COORDENAÇÃO CGEST - Coordenação Geral de Infraestrutura Educacional	AMPLIAÇÃO - BLOCO DE SERVIÇO LAVANDERIA DETALHAMENTO		ARQ
	REVISÃO R-01 R-02	ESCALA 1:25 DATA EMISSÃO OUTUBRO/2012	
FORMATO DESENHO			