

Início do Trecho  
Lat.: 29°52'45.73"S  
Long.: 50°47'20.51"O

LEGENDA  
ÁREA DE INTERVENÇÃO DO TRECHO



# MUNICÍPIO DE GLORINHA

ENDEREÇO  
RS 030 - CENTRO - GLORINHA/RS

## LOCALIZAÇÃO E SITUAÇÃO

EQUIPE TÉCNICA  
RESPONSÁVEL: -  
CREA/RS -

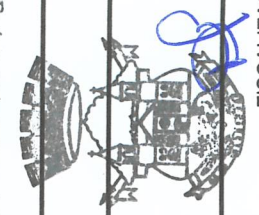

FISCALIZAÇÃO: ENG. VICTOR MARTINS TEIXEIRA  
CREA/RS 207.125

ETAPA  
**EXECUTIVO**  
ÁREA DE INTERVENÇÃO  
11.040,00 m<sup>2</sup>

DESENHOS DA PRANCHA  
LOCALIZAÇÃO

ESCALA  
SEM ESCALA

EMISSÃO ATUAL  
NOV/2025

PRANCHA  
**01/08**



# MUNICÍPIO DE GLORINHA

*Município de Glorinha*

ENDEREÇO  
RS 030 - CENTRO - GLORINHA/RS

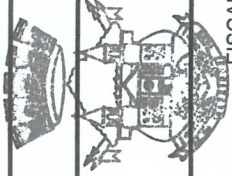

## LEVANTAMENTO PLANIALTIMÉTRICO

ETAPA  
**EXECUTIVO**  
ÁREA DE INTERVENÇÃO  
11.040,00 m<sup>2</sup>

EQUIPE TÉCNICA  
RESPONSÁVEL: -  
CREA/RS -

FISCALIZAÇÃO: ENG. VICTOR MARTINS TEIXEIRA  
CREA/RS 207.125

DESENHOS DA PRANCHA  
TOPOGRAFIA

ESCALA  
1/500

EMIÇÃO ATUAL  
NOV/2025

PRANCHA  
**02/08**

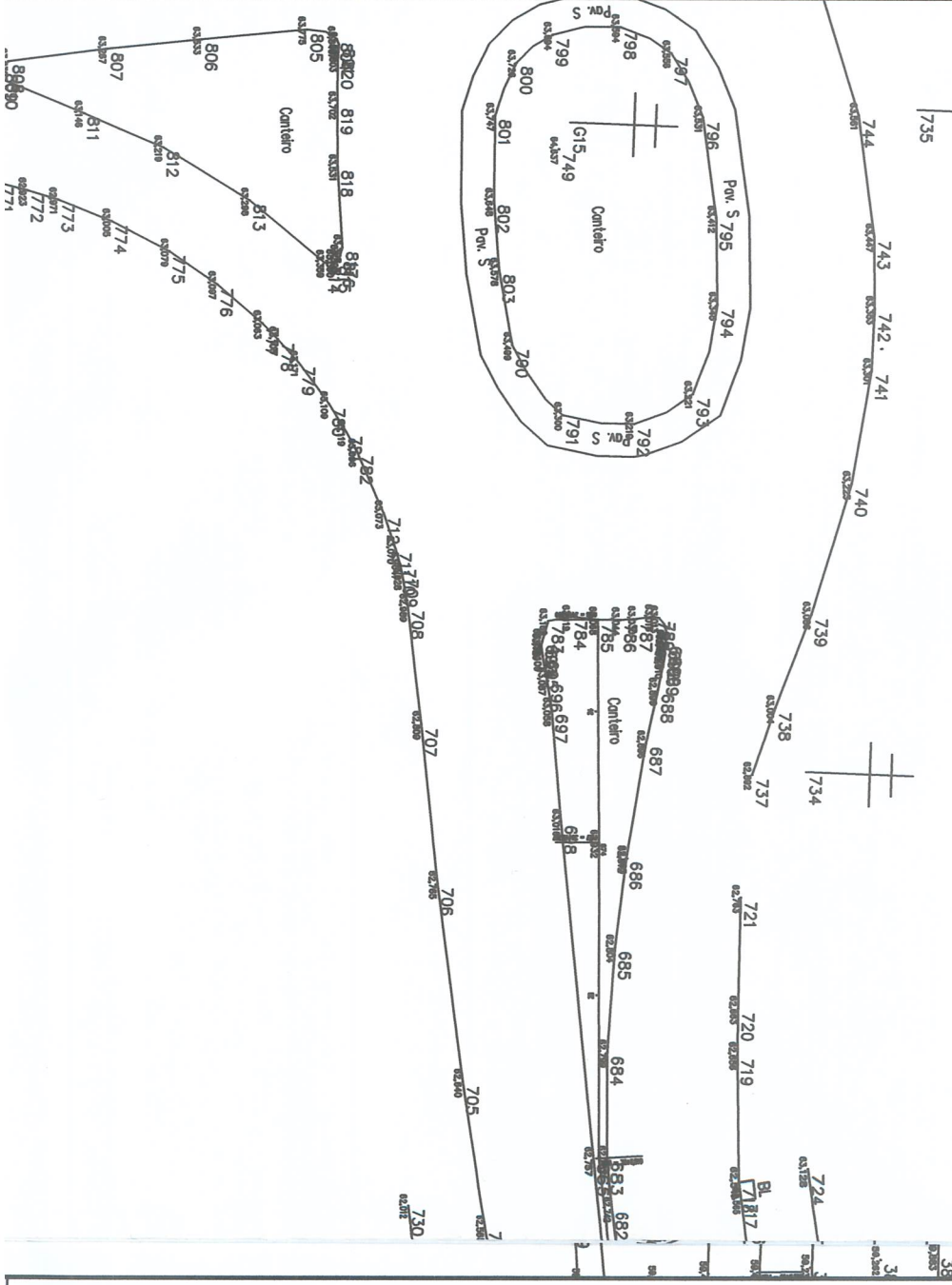

*Alpardo*

Eng<sup>a</sup> Jaqueline Martins Rockto  
Especialista Rodoviário  
Matr.: 5039501 - DAER 1<sup>a</sup> SR

*[Handwritten signature]*

Eng. Ernesto Luiz V. Eichler  
Diretor de Adm. e Finanças  
Mat. 4027800 DAER - RS

Escala: 30  
do terreno: 62,318

62.169	1.240	62.300	0.000	62.318	2.140	62.344	2.195	62.201	8.172	62.160	8.209	62.310	10.850	62.327	12.848	62.645	13.941	62.666
--------	-------	--------	-------	--------	-------	--------	-------	--------	-------	--------	-------	--------	--------	--------	--------	--------	--------	--------

*Aprovação*

Eng<sup>a</sup> Jaqueline Martins Rocho  
Especialista Rodoviário  
Matr.: 5099501 - DAER 1ª SR

*Ernesto Luiz V. Eichler*  
Eng. Ernesto Luiz V. Eichler  
Diretor de Adm. e Finanças  
Mat. 4327888 DAER - RS



# MUNICÍPIO DE GLORINHA

ENDERECO  
RS 030 - CENTRO - GLORINHA/RS



ETAPA  
**EXECUTIVO**  
ÁREA DE INTERVENÇÃO  
11.040,00 m<sup>2</sup>

## PROJETO DE GEOMÉTRICO

EQUIPE TÉCNICA

RESPONSÁVEL: -

CREA/RS -

FISCALIZAÇÃO: ENG. VICTOR MARTINS TEIXEIRA  
CREA/RS 207.125

DESENHOS DA PRANCHA  
PERFIL LONGITUDINAL  
SEÇÕES TRANSVERSAIS

ESCALA  
INDICADA  
INDICADA

EMIÇÃO ATUAL  
NOV/2025

PRANCHA

**03/08**

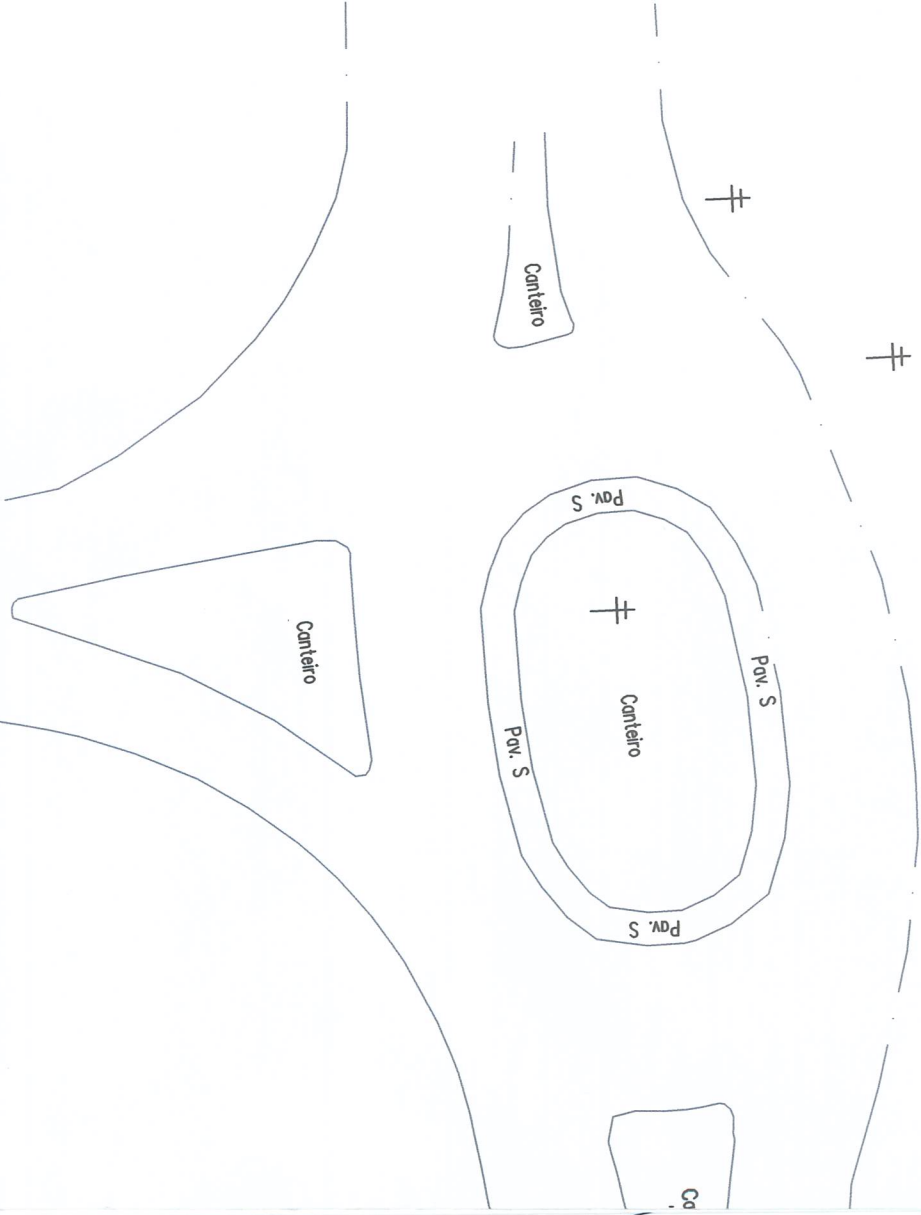

*Aprova*

Eng<sup>a</sup> Jaqueline Martins Rócho  
Especialista Rodoviária  
Matr.: 5099501 - DAER 1ª SR

*[Handwritten signature]*

Eng. Ernesto Luiz V. Eichler  
Diretor de Adm. e Finanças  
Mat. 4327888 DAER - RS



# MUNICÍPIO DE GLORINHA

*Proprietário Municipal de Glorinha*

ENDEREÇO  
RS 030 - CENTRO - GLORINHA/RS

## PROJETO DE DRENAGEM

EQUIPE TÉCNICA

RESPONSÁVEL: -

CREA/RS -



ETAPA  
**EXECUTIVO**

ÁREA DE INTERVENÇÃO  
11.040,00 m<sup>2</sup>

FISCALIZAÇÃO: ENG. VICTOR MARTINS TEIXEIRA

CREA/RS 207.125

DESENHOS DA PRANCHA  
DRENAGEM - TRECHO 01

ESCALA  
1/500

EMIÇÃO ATUAL  
NOV/2025

PRANCHA

**04/08**



MAIS

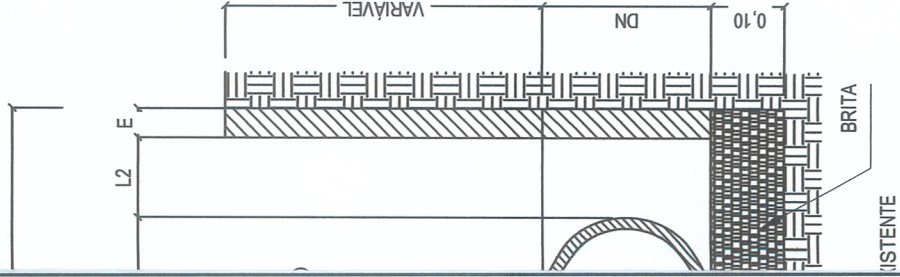

Gabarito Valas Drenagem

DN (cm)	L1 = L2 (cm)	E madeira (cm)	E metálica (cm)
30	30	8	15
40	30	8	15
50	35	8	15
60	35	8	15
80	50	8	15
100	50	8	15
120	50	8	15
150	50	8	15

Aprovado

Eng<sup>o</sup> Jaqueline Martins Rocha  
Especialista Rodoviária  
Matr.: 5099501 - DAER 1<sup>a</sup> 4<sup>a</sup>

Eng. Ernesto Luiz V. Eichler  
Diretor de Adm. e Finanças  
Mat. 4327898 DAER - RS



# MUNICÍPIO DE GLORINHA

*Município Municipal de Glorinha*

ENDERECO  
RS 030 - CENTRO - GLORINHA/RS

**DRENAGEM - DETALHES**

ETAPA  
**EXECUTIVO**  
ÁREA DE INTERVENÇÃO  
11.040,00 m<sup>2</sup>

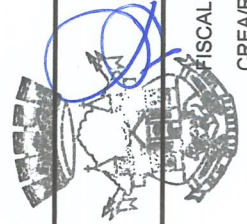

EQUIPE TÉCNICA  
RESPONSÁVEL: -  
CREA/RS -

FISCALIZAÇÃO: ENG. VICTOR MARTINS TEIXEIRA  
CREA/RS 207.125

DESENHOS DA PRANCHA  
DRENAGEM - DETALHES

ESCALA  
SEM ESCALA

EMIÇÃO ATUAL  
NOV/2025

PRANCHA  
02/100

Canteiro

Canteiro

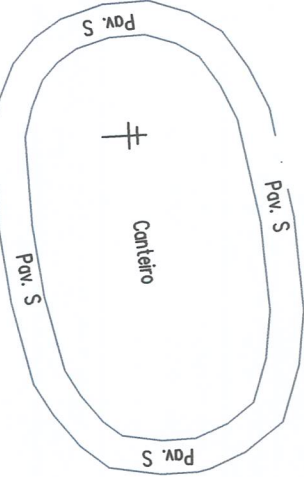

Cante

+

+

+

*Aprovado*

Eng<sup>a</sup> Jaqueline Martins Roche  
Especialista Rodoviária  
Matr.: 5099501 - DAER 1ª SR

*Eng. Ernesto Luiz V. Eichler*  
Diretor de Adm. e Finanças  
Mat. 4327883 DAER - RS



# MUNICÍPIO DE GLORINHA

ENDEREÇO  
RS 030 - CENTRO - GLORINHAVRS

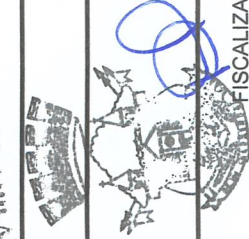

## PROJETO DE PAVIMENTAÇÃO

ETAPA  
**EXECUTIVO**  
ÁREA DE INTERVENÇÃO  
11.040,00 m<sup>2</sup>

EQUIPE TÉCNICA

RESPONSÁVEL: -

CREA/RS -

FISCALIZAÇÃO: ENG. VICTOR MARTINS TEIXEIRA

CREA/RS 207.125

DESENHOS DA PRANCHA  
PAVIMENTAÇÃO

ESCALA  
1/500

EMIÇÃO ATUAL  
NOV/2025

PRANCHA

06/108

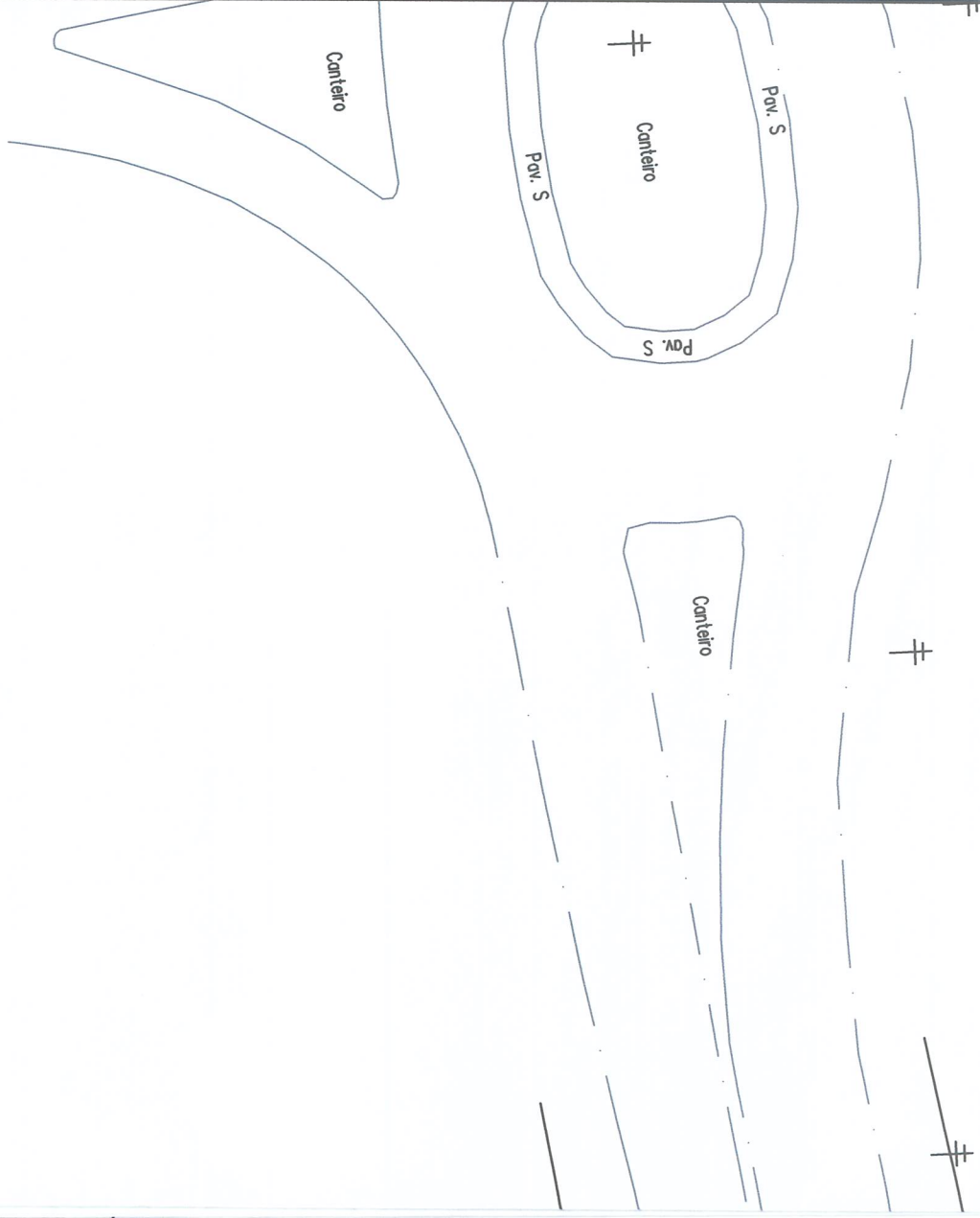

*Alprocedo*  
 Eng<sup>a</sup> Jaqueline Martins Rocho  
 Especialista Rodoviário  
 Matr.: 5099501 - DAER 1ª SR

*Ernesto Luiz V. Eichler*  
 Eng. Ernesto Luiz V. Eichler  
 Diretor de Adm. e Finanças  
 Mat. 4327868 DAER - RS



# MUNICÍPIO DE GLORINHA

*Departamento Municipal de Glorinha*

ENDEREÇO  
 RS 030 - CENTRO - GLORINHA/RS

PROJETO DE SINALIZAÇÃO

EQUIPE TÉCNICA  
 RESPONSÁVEL: -  
 CREA/RS -

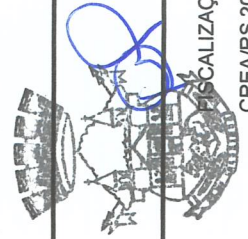

ETAPA  
**EXECUTIVO**  
 ÁREA DE INTERVENÇÃO  
 11.040,00 m<sup>2</sup>

FISCALIZAÇÃO: ENG. VICTOR MARTINS TEIXEIRA  
 CREA/RS 207.125

DESENHOS DA PRANCHA  
 SINALIZAÇÃO

ESCALA  
 1/500

EMIÇÃO ATUAL  
 NOV/2025

PRANCHA

07/08

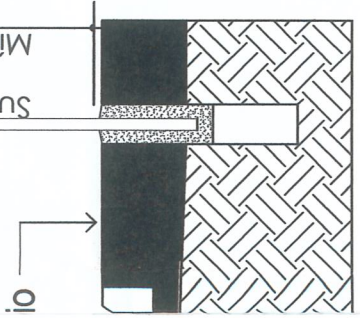

ÁREAS HORIZONTAIS	
TIPO	ÁREA TOTAL
FAIXA	20,00
FAIXA	0,10

ÁREAS ESPECIAIS			
MODELO	DESCRIÇÃO	ÁREA UNIT.	ÁREA TOTAL
—	FAIXA RETENÇÃO	Larg. 0,30	3,60
	FAIXA PEDESTRE	1,60	76,80

*Aprovado*  
 Eng<sup>a</sup> Jaqueline Martins Rochq  
 Especialista Rodoviária  
 Matr.: 5099501 - DAER 1<sup>ª</sup> SR

Eng. Ernesto Luiz V. Eichler  
 Diretor de Adm. e Finanças  
 Matr. 4327388 DAER - RS



# MUNICÍPIO DE GLORINHA

~~Município de Glorinha~~

ENDERECO  
 RS 030 - CENTRO - GLORINHA/RS

SINALIZAÇÃO - DETALHES

EQUIPE TÉCNICA  
 RESPONSÁVEL: -  
 CREA/RS -

ETAPA  
**EXECUTIVO**  
 ÁREA DE INTERVENÇÃO  
 11.040,00 m<sup>2</sup>

FISCALIZAÇÃO: ENG. VICTOR MARTINS TEIXEIRA  
 CREA/RS 207.125

DESENHOS DA PRANCHA  
 SINALIZAÇÃO - DETALHES

ESCALA  
 SEM ESCALA

EMIÇÃO ATUAL  
 NOV/2025

PRANCHA  
**08/08**