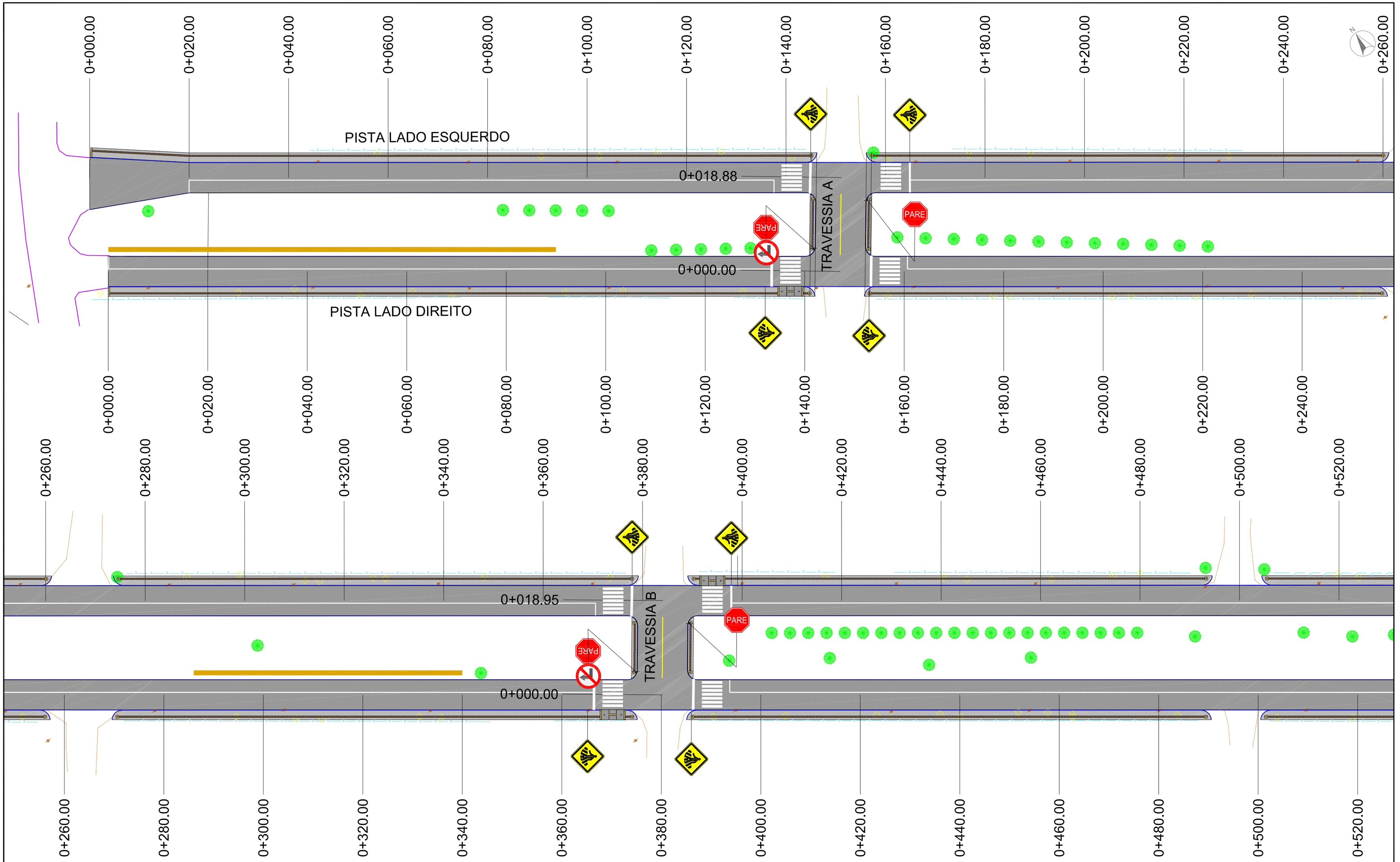

LEGENDA

- MEIO-FIO
- MEIO-FIO EXISTENTE
- ÁREA DE PAVIMENTAÇÃO
- FAIXA DE SERVIÇO
- PASSEIO NOVO
- PASSEIO EXISTENTE
- RAMPA DE ACESSO A CADEIRANTES - TRAPEZOIDAL
- RAMPA DE ACESSO A CADEIRANTES - RETANGULAR (REBAIXO TOTAL)
- CERCA/MURO EXISTENTE
- BORDO DA PISTA EXISTENTE
- POSTE DE ENERGIA ELÉTRICA
- ÁRVORE
- PISO TÁTIL - DIRECIONAL
- PISO TÁTIL - ALERTA
- GABIÃO

OBSERVAÇÕES

1) OS LOCAIS ONDE HAVERÁ REBAIXO DE MEIO-FIO PARA ACESSO DE VEÍCULOS DEVERÃO SER DEFINIDOS DURANTE A EXECUÇÃO DA OBRA.

2) O PISO TÁTIL DEVERÁ SER INSTALADO NO EIXO DA FAIXA LIVRE DO PASSEIO, RESPEITANDO AS ORIENTAÇÕES DA NBR 9050 E NBR 16537, BEM COMO OS DETALHAMENTOS DO PROJETO.

3) AS RAMPAS DE ACESSO A CADEIRANTES - RETANGULAR (REBAIXO TOTAL) DEVERÃO POSSUIR LARGURA IGUAL À LARGURA DO PASSEIO.

4) NOS LOCAIS ONDE HOUVER ACESSO DE VEÍCULOS JUNTO À FAIXA DE PEDESTRES, O MESMO DEVERÁ SER EXECUTADO RESPEITANDO A MESMA INCLINAÇÃO INDICADA PARA A RAMPA DE ACESSO À CADEIRANTE, PARA QUE SEJA UTILIZADA TANTO PELOS VEÍCULOS QUANTO PELOS CADEIRANTES, DEVIDO A AUSÊNCIA DE ESPAÇO PARA IMPLANTAÇÃO DE RAMPA.

DUO ENGENHARIA

RESPONSÁVEL TÉCNICO:
Eng.ª Civil Gabriela T. Lehnen Mendes
CREA RS 212680

PROPRIETÁRIO:

CONTRATANTE:
PREFEITURA MUNICIPAL DE PANTANO GRANDE

PROJETO:
PAVIMENTAÇÃO, SINALIZAÇÃO E ACESSIBILIDADE

LOCAL:
AV. ALFREDO NUNES

DATA:
JUN/2022

TRECHO:
ENTRE A RUA DOM JOÃO VI E A RUA SÉRGIO DE OLIVEIRA SANTOS

ESCALA:
1/500

ÁREA:
605,22m x 6,00m + 609,17m x 6,00m + 44,42m² (bocas de rua) + 396,98m² (travessias) = 7.727,74m²

PRANCHA:
PSA1

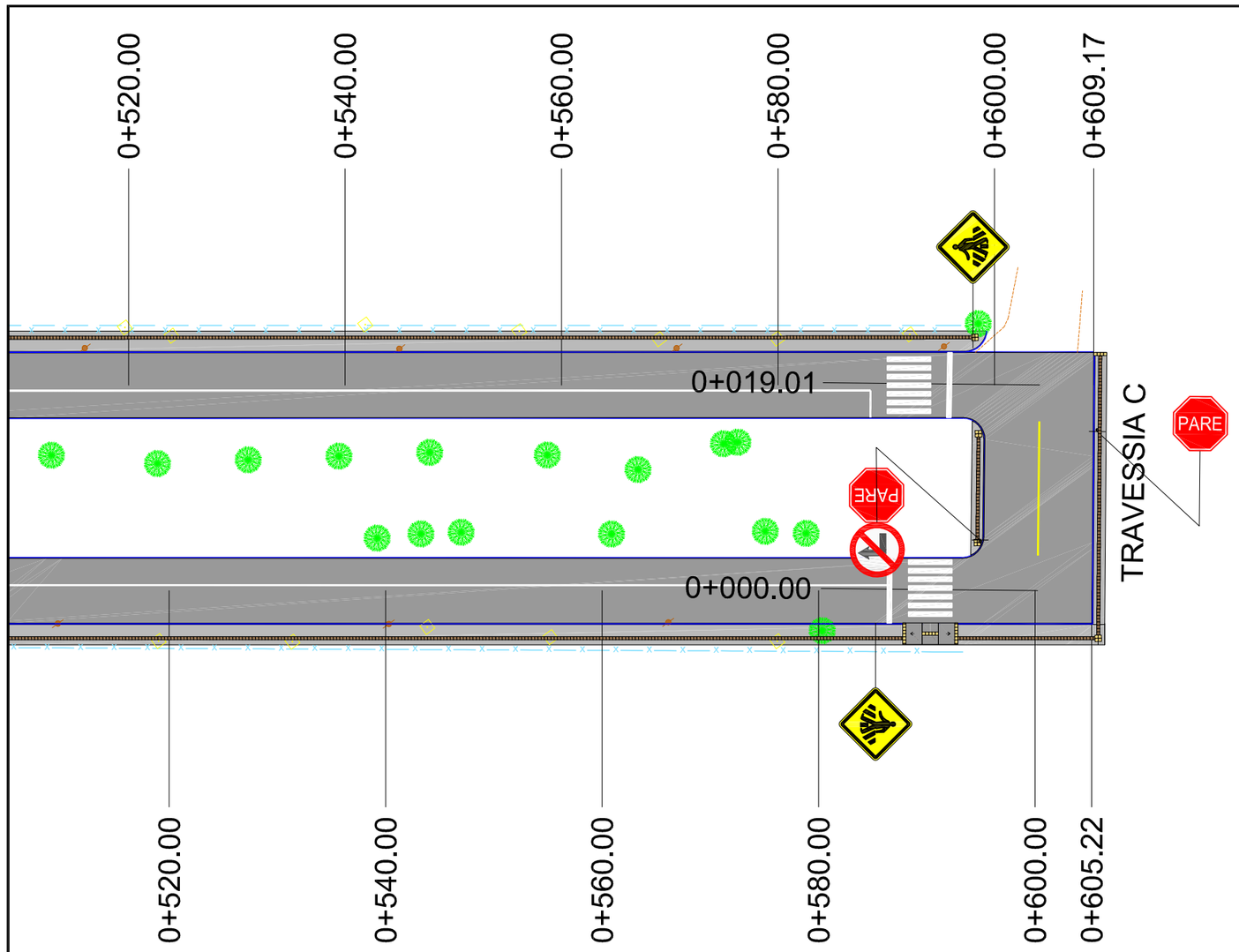

LEGENDA

- MEIO-FIO
- MEIO-FIO EXISTENTE
- ÁREA DE PAVIMENTAÇÃO
- FAIXA DE SERVIÇO
- PASSEIO NOVO
- PASSEIO EXISTENTE
- RAMPA DE ACESSO A CADEIRANTES - TRAPEZOIDAL
- RAMPA DE ACESSO A CADEIRANTES - RETANGULAR (REBAIXO TOTAL)
- CERCA/MURO EXISTENTE
- BORDO DA PISTA EXISTENTE
- POSTE DE ENERGIA ELÉTRICA
- ÁRVORE
- PISO TÁTIL - DIRECIONAL
- PISO TÁTIL - ALERTA
- GABIÃO

OBSERVAÇÕES

1) OS LOCAIS ONDE HAVERÁ REBAIXO DE MEIO-FIO PARA ACESSO DE VEÍCULOS DEVERÃO SER DEFINIDOS DURANTE A EXECUÇÃO DA OBRA.

2) O PISO TÁTIL DEVERÁ SER INSTALADO NO EIXO DA FAIXA LIVRE DO PASSEIO, RESPEITANDO AS ORIENTAÇÕES DA NBR 9050 E NBR 16537, BEM COMO OS DETALHAMENTOS DO PROJETO.

3) AS RAMPAS DE ACESSO A CADEIRANTES - RETANGULAR (REBAIXO TOTAL) DEVERÃO POSSUIR LARGURA IGUAL À LARGURA DO PASSEIO.

4) NOS LOCAIS ONDE HOUVER ACESSO DE VEÍCULOS JUNTO À FAIXA DE PEDESTRES, O MESMO DEVERÁ SER EXECUTADO RESPEITANDO A MESMA INCLINAÇÃO INDICADA PARA A RAMPA DE ACESSO À CADEIRANTE, PARA QUE SEJA UTILIZADA TANTO PELOS VEÍCULOS QUANTO PELOS CADEIRANTES, DEVIDO A AUSÊNCIA DE ESPAÇO PARA IMPLANTAÇÃO DE RAMPA.

VANGUARDA DUO

RESPONSÁVEL TÉCNICO:
Eng.ª Civil Gabriela T. Lehnen Mendes
CREA RS 212680

CONTRATANTE:
PREFEITURA MUNICIPAL DE PANTANO GRANDE

PROJETO:
PAVIMENTAÇÃO, SINALIZAÇÃO E ACESSIBILIDADE

LOCAL:
AV. ALFREDO NUNES

DATA:
JUN/2022

PROPRIETÁRIO:

TRECHO:
ENTRE A RUA DOM JOÃO VI E A RUA SÉRGIO DE OLIVEIRA SANTOS

ESCALA:
1/500

ÁREA:
605,22m x 6,00m + 609,17m x 6,00m + 44,42m² (bocas de rua)
+ 396,98m² (travessias) = 7.727,74m²

PRANCHA:
PSA2