

- ### LEGENDA PISTA DE ROLAMENTO
- PAVIMENTAÇÃO ASFÁLTICA: REPERFILAGEM + CAPA (À EXECUTAR)
 - PAVIMENTAÇÃO - EXISTENTE
 - PAVIMENTAÇÃO - NATURAL
 - MEIO FIO DE CONCRETO (CONSTRUIR)

- ### LEGENDA SINALIZAÇÃO HORIZONTAL
- LINHA TRACEJADA CONFORME MANUAL CONTRAM
 - PINTURA MEIO FIO - COR AMARELA E BRANCO
- ### FAIXA DE PEDESTRE - TIPO ZEBRADA
-
- Largura da faixa - C: em função do volume de pedestre e da visibilidade mínima: 3,00 m recomendada: 4,00 m
 - Largura da faixa - D: mínima: 0,40 m máxima: 0,60 m
 - Cor branca
- | | A (cm) | B (cm) | C (cm) |
|--|--------|--------|--------|
| | 200 | 400 | 12 |

- ### LEGENDA SINALIZAÇÃO VERTICAL
- PLACA DE IDENTIFICAÇÃO DE RUA 45X25 cm
- | Sinal | Código | Cor | |
|------------|--------|------------------------|----|
| PARE | R-1 | Fundo: Vermelha | |
| | | Orla interna: Branca | |
| | | Orla externa: Vermelha | |
| | | Letra: Branca | |
| Via Urbana | 500 | 20 | 10 |

- ### LEGENDA DRENAGEM PLUVIAL
- CAIXA DE INSPEÇÃO C/BOCA DE LOBO (EXISTENTE)

PAVIMENTAÇÃO - REPERFILAGEM						
TRECHO	ESPESSURA (m)	COMPRIMENTO (m)	LARGURA (m)	ACRÉSCIMO (m²)	ÁREA TOTAL (m²)	VOL REPERFILAGEM (m³)
01	0,03	124,00	12		1488,00	44,64
					TOTAL (m²)	44,64

PAVIMENTAÇÃO - CAMADA DE ROLAMENTO						
TRECHO	ESPESSURA (m)	COMPRIMENTO (m)	LARGURA (m)	ACRÉSCIMO (m²)	ÁREA TOTAL (m²)	VOL CAMADA ROLAM (m³)
01	0,03	124	8		992,00	29,76
					TOTAL (m²)	29,76

MEIO FIO NOVO			
TRECHO	COMPRIMENTO (m)	TRECHO CURVO (m)	COMP. TOTAL (m)
01	79	0	79
		TOTAL (m²)	79,00

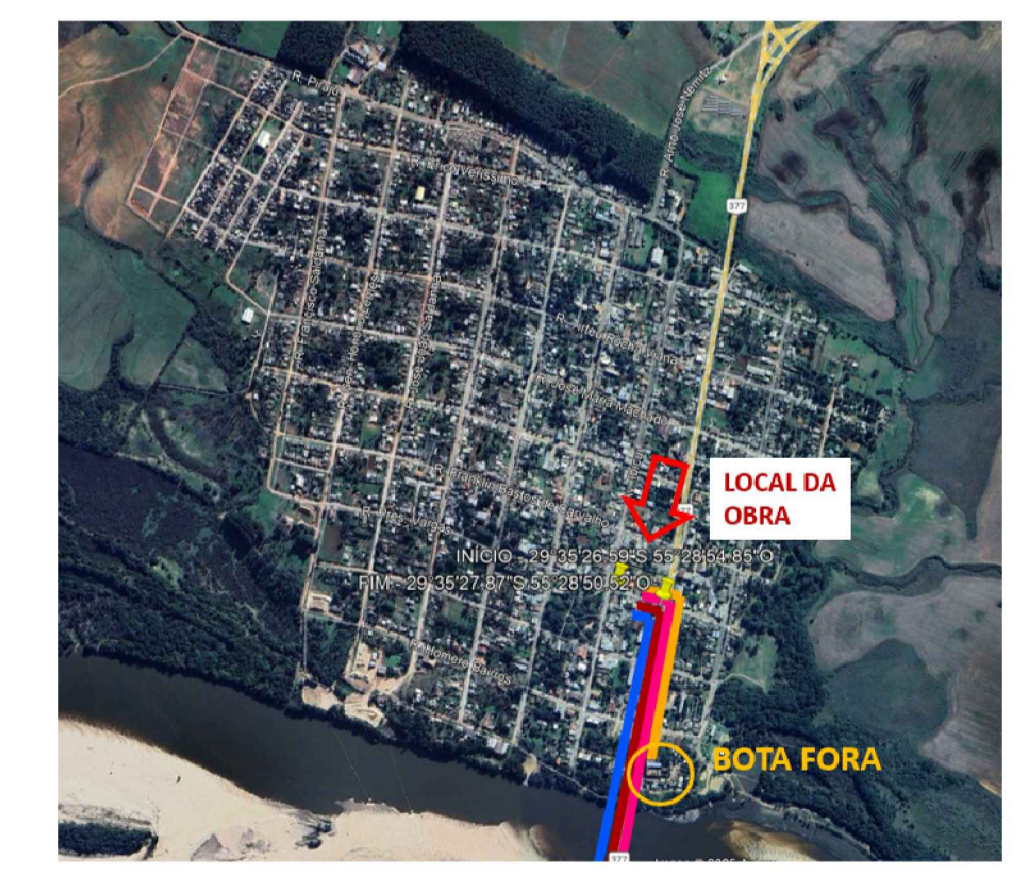
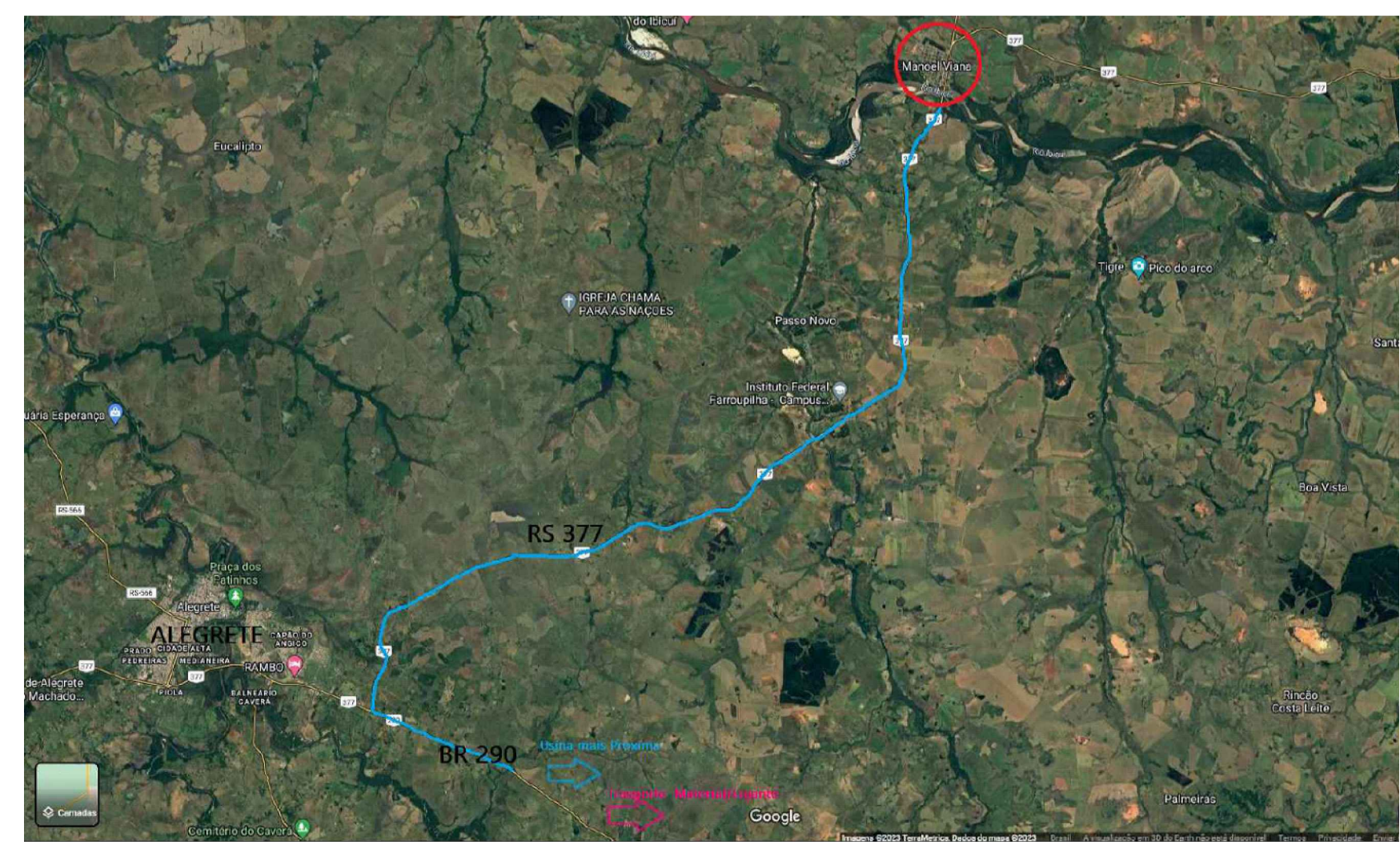

- Transporte CBUQ - Usina mais próxima - DMT - 94,00 km Via BR290/RS377
- Transporte Insumos mais próximo - DMT - 50,00 km Via BR290/RS377
- Transporte Matéria Prima CBUQ - CM e RR 2c - DMT - 548,00 km Via BR290/RS377
- Transporte da Obra até Bota Fora - 1 km

PREFEITURA MUNICIPAL DE MANOEL VIANA
SECRETARIA DE OBRAS, TRÁFEGO E TRANSPORTE PÚBLICO
Em: 05/01/2026
Cristian Jung
Engenheiro Civil
CREA-RS 192412

00	EMISSÃO INICIAL	Leonardo Vargas	jan/2026
REVISÃO	ASSUNTO	RESPONSÁVEL	DATA

PREFEITURA MUNICIPAL DE MANOEL VIANA
Rua Walter Jobim, 175
Manoel Viana/RS - CEP: 97640-000 Fone: (0800 000 4199)

Presidente: Antônio Flávio Fernandes Busneto
Vice - Prefeito: Elton Eder Schriener
Prefeito Municipal: *[Assinatura]*

Responsável Técnico: *[Assinatura]*
Leonardo B. Vargas CREA-RS 254883

Setor de Projetos: Obra: PAVIMENTA 3

Assunto: PAVIMENTAÇÃO ASFÁLTICA - RUA PRESIDENTE VARGAS Endereço: Rua Presidente Vargas - Trecho entre Av. Itaipu e Rua Walter Jobim

Prancha: Geométrico - Pavimentação - Sinalização Prancha Nº: **03**

Data: jan/2026 Escala: Indicada Área: 1.488,00 m²