

LEGENDA PISTA DE ROLAMENTO

- PAVIMENTAÇÃO ASFÁLTICA: REPERFILAGEM + CAPA (À EXECUTAR)
- PAVIMENTAÇÃO - EXISTENTE
- PAVIMENTAÇÃO - NATURAL
- MEIO FIO DE CONCRETO (CONSTRUIR)

LEGENDA SINALIZAÇÃO HORIZONTAL

- LINHA TRACEJADA CONFORME MANUAL CONTRAM
- PINTURA MEIO FIO - COR AMARELA E BRANCO
- FAIXA DE PEDESTRE - TIPO ZEBRADA

Largura da faixa - C: em função do volume de pedestre e da visibilidade mínima: 3,00 m recomendada: 4,00 m
 Largura da faixa - D: mínima: 0,40 m máxima: 0,60 m
 - Cor branca

A (cm)	B (cm)	C (cm)
200	400	12

LEGENDA SINALIZAÇÃO VERTICAL

- PLACA DE IDENTIFICAÇÃO DE RUA 45X25 cm

Sinal	Código	Cor
R-1	Fundo	Vermelha
	Círculo interno	Branca
	Círculo externo	Vermelha
Letra	Branca	

Via	Lado (mm)	Círculo interno (mm)	Círculo externo (mm)
Urbanas	350	20	10

LEGENDA DRENAGEM PLUVIAL

- CAIXA DE INSPEÇÃO C/BOCA DE LOBO (EXISTENTE)

PAVIMENTAÇÃO - REPERFILAGEM						
TRECHO	ESPESSURA (m)	COMPRIMENTO (m)	LARGURA (m)	ACRÉSCIMO (m²)	ÁREA TOTAL (m²)	VOL REPERFILAGEM (m³)
01	0,03	137,20	12		1646,40	49,39
02	0,03	18,89	12	80,32	307,00	9,21
03	0,03	131,60	12		1579,20	47,38
04	0,03	19,87	12		238,44	7,15
05	0,03	135,61	12		1627,32	48,82
06	0,03	134,50	12		1614,00	48,42
07	0,03	125,35	12		1504,20	45,13
TOTAL (m²)					8516,56	255,50

PAVIMENTAÇÃO - CAMADA DE ROLAMENTO						
TRECHO	ESPESSURA (m)	COMPRIMENTO (m)	LARGURA (m)	ACRÉSCIMO (m²)	ÁREA TOTAL (m²)	VOL CAMADA ROLAM (m³)
01	0,03	137,2	8		1097,60	32,93
02	0,03	18,89	8	102,33	253,45	7,60
03	0,03	131,6	8		1052,80	31,58
04	0,03	19,87	8	50,01	208,97	6,27
05	0,03	135,61	8		1084,88	32,55
06	0,03	134,5	8		1076,00	32,28
07	0,03	125,35	8		1002,80	30,08
TOTAL (m²)					5776,50	173,30

MEIO FIO			
TRECHO	COMPRIMENTO (m)	TRECHO CURVO (m)	COMP. TOTAL (m)
01	32	0	32
02	0	0	0
03	15	0	15
04	0	0	0
05	3	0	3
06	0	0	0
07	3	0	3
TOTAL (m³)	53,00		

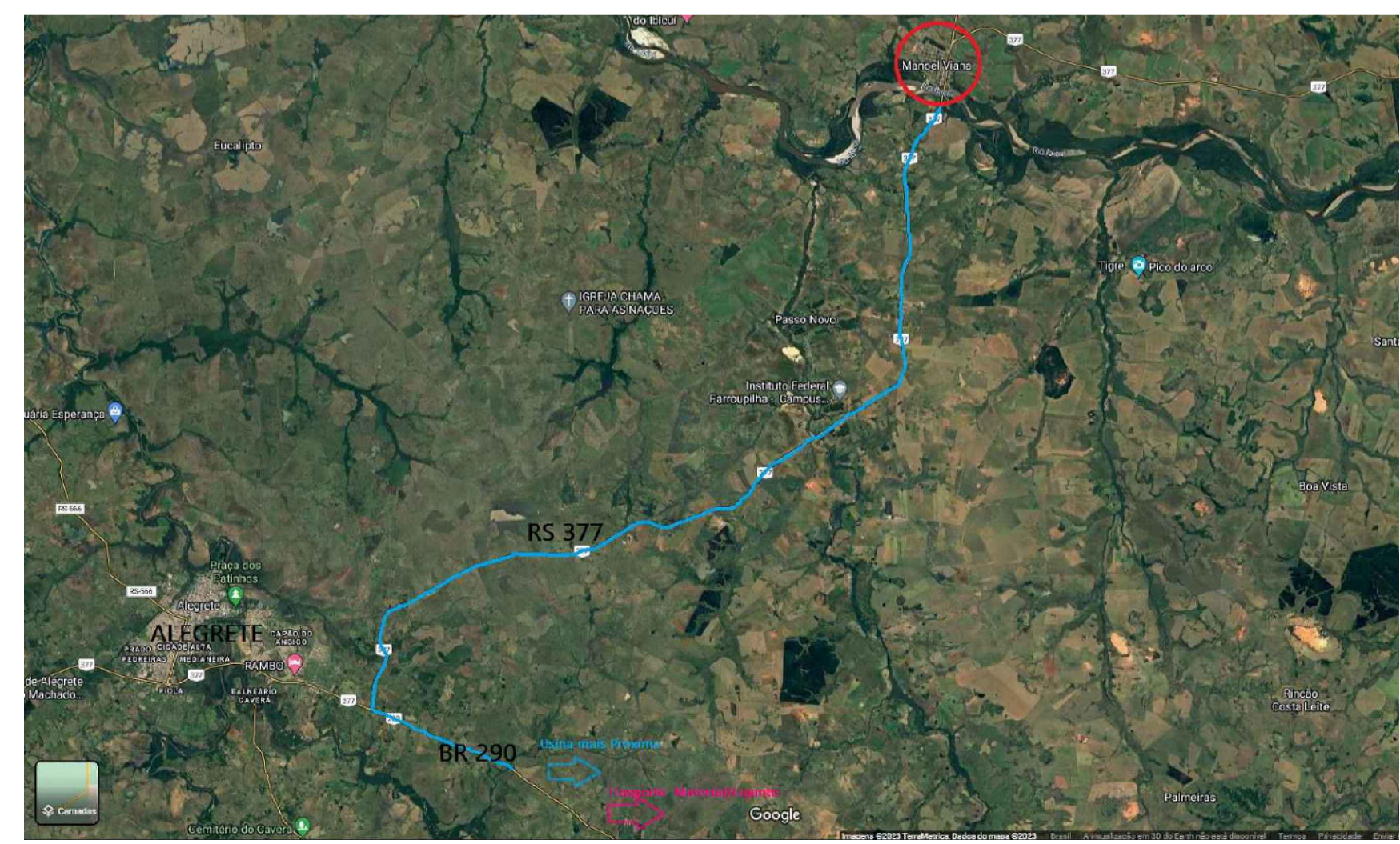

- Transporte CBUQ - Usina mais próxima - DMT - 94,00 km Via BR290/RS377
- Transporte Insumos mais próximo - DMT - 50,00 km Via BR290/RS377
- Transporte Matéria Prima CBUQ - CM e RR 2c - DMT - 548,00 km Via BR290/RS377
- Transporte da Obra até Bota Fora - 1 km

SECRETARIA MUNICIPAL DE OBRAS, TRANSPORTES E SANEAMENTO
 Em 05 de 01 de 2026
 Cristiano Lima
 Engenheiro Civil
 CREA-RS 152432

00	EMISSÃO INICIAL	Leonardo Vargas	jan/2026
REVISÃO	ASSUNTO	RESPONSÁVEL	DATA
	PAVIMENTAÇÃO ASFÁLTICA - RUA FRANKLIN BASTOS DE CARVALHO		
		PREFEITURA MUNICIPAL DE MANOEL VIANA Rua Walter Jobim, 175 Manoel Viana/RS - CEP: 97640-000 Fone: (0800 000 4199)	
Prefeito: Antônio Flávio Fernandes Busnato Vice - Prefeito: Eder Ecol Schreier		Prefeito Municipal: Responsável Técnico:	
Setor de Projetos		Obra: PAVIMENTA 3	
Assunto: PAVIMENTAÇÃO ASFÁLTICA - RUA FRANKLIN BASTOS DE CARVALHO		Endereço: Rua Franklin Bastos de Carvalho - Trecho entre rua José João Saldanha e Rua Walter Jobim	
Francha: Geométrico - Pavimentação - Sinalização		Francha Nº: 04	
Data: jan/2026	Escala: Indicada	Área: 8.516,56 m²	