



ANTONINHO TONELLO E CIA LTDA  
CNPJ: 93.545.978/0001-10  
AV PRESIDENTE VARGAS, 2643, CASA  
SÃO CRISTÓVÃO, NOVA PRATA/RS

## ORÇAMENTO

Razão Social: **ANTONINHO TONELLO E CIA LTDA**  
Endereço: **AV. PRESIDENTE VARGAS, 2643, CASA, SÃO CRISTÓVÃO, NOVA PRATA/RS - CEP: 95320-000**  
CNPJ: **93.545.978/0001-10**  
E-mail: [transportestonello@yahoo.com.br](mailto:transportestonello@yahoo.com.br)  
Telefone: **(054) 9.9945-5124**

Banco: **CRESOL** Agência: **3541-6** Conta: **50281-2**

Secretaria responsável pela compra: **Educação**

Quantidade	Descrição	R\$/KM	Total Diário	Total Mês	Total dos 6 Mês
1	Trajeto 3B – Comunidade Nossa Senhora de Lourdes, Comunidade São Luiz e Comunidade São Miguel	R\$ 4,75	R\$ 498,75	R\$ 9.975,00	R\$ 59.850,00
1	Viagem extra trajeto 3B	R\$ 4,75			
1	Trajeto 6 – Vila Sabiá, Capela São Belim e Bairro Basalto				
1	Viagem extra trajeto 6				

**OBS: Informando que o limite máximo segue o que está na tabela abaixo**

Orçamento com validade até: **30 dias**  
IMPORTANTE: A empresa deve estar em dia com os tributos Municipais.

Assinado digitalmente por ANTONINHO TONELLO E CIA  
LTDA, CPF: 93.545.978/0001-10, NOVA PRATA, RS, Brasil.  
ANTONINHO TONELLO  
E CIA LTDA: 93545978000110  
93545978000110  
Razão: Eu sou o autor deste documento  
Localização: sua localização de assinatura aqui  
Data: 2026.02.10 10:29:38 -05'00'  
Data e hora da geração: 2026.02.10

**REMI TONELLO**  
CPF: 686.697.710-04  
Administrador  
**ANTONINHO TONELLO E CIA LTDA**  
CNPJ: 93.545.978/0001-10

Nova Prata/RS, 10 de Fevereiro de 2026

Item 01	Trajeto 3B – Comunidade Nossa Senhora de Lourdes, Comunidade São Luiz e Comunidade São Miguel. Quilometragem (KM) diária aproximada de 105 km (36 km não pavimentada). Micro-ônibus, mínimo 20 lugares, com câmeras internas de monitoramento e rastreamento tendo capacidade de memória para no mínimo 10 dias de armazenamento.									
Mês	Dias Letivos	Km diários	Km Mensal	Valor base R\$	Valor por Km (R\$)	Valor total diário (R\$)	Valor total mensal (R\$)	Valor total dos 6 meses (R\$)		
Fevereiro	8	105	840	R\$ 6,74						
Março	22	105	2.310	R\$ 6,74						
Abril	19	105	1.995	R\$ 6,74						
Mai	21	105	2.205	R\$ 6,74						
Junho	19	105	1.995	R\$ 6,74						
Julho	17	105	1.785	R\$ 6,74						
<b>Quilometragem (KM) total dos 6 meses</b>				R\$ 11.130,00						

ITEM	ESPECIFICAÇÃO	UND	Km 06 meses	Valor total 06 meses
2	VIAGEM EXTRA TRAJETO 3B	km	315	R\$

Item 03	Trajeto 6 – Vila Sabiá, Capela São Belim e Bairro Basalto. Quilometragem (KM) diária aproximada de 100 km (30 km não pavimentada). Ônibus de grande porte, mínimo 40 lugares, com câmeras internas de monitoramento e rastreamento tendo capacidade de memória para no mínimo 10 dias de armazenamento.
---------	---

Mês	Dias Letivos	Km diários	Km Mensal	Valor estimado	Valor por Km (R\$)	Valor total diário (R\$)	Valor total mensal (R\$)	Valor total dos 6 meses (R\$)
Fevereiro	8	100	800	R\$ 8,96				
Março	22	100	2.200	R\$ 8,96				
Abril	19	100	1.900	R\$ 8,96				
Maior	21	100	2.100	R\$ 8,96				
Junho	19	100	1.900	R\$ 8,96				
Julho	17	100	1.700	R\$ 8,96				
<b>Quilometragem (KM) total dos 6 meses</b>			R\$ 10.600,00					

ITEM	ESPECIFICAÇÃO	UND	Km 06 meses	Valor total 06 meses
4	Valor extra trajeto 6	km	300	R\$

R\$ 185.624,55

## Mapas – Roteiros Transporte Escolar

**Trajeto 3B:** Total de Km diário de 105km, sendo 36 não pavimentados.

**Roteiros:** Manhã; Meio dia; Vespertino.

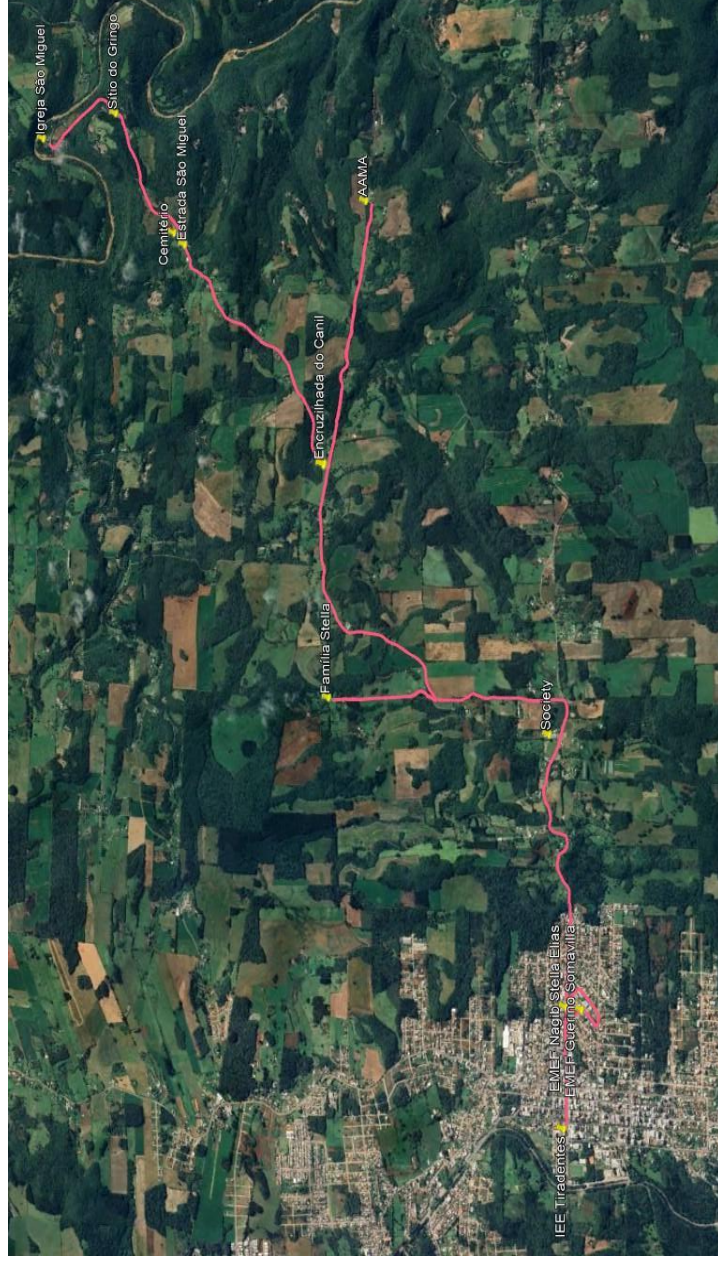

**Trajeta 6: Total de Km diário de 100 km, sendo 30 não pavimentados**

**Roteiros: Manhã; Meio dia; Vespertino e Noturno.**

