

**Município de Monte Belo do Sul**

CNPJ: 91.987.669/0001-74

Telefone: (54) 3457-2050

Rua Sagrada Família, 533, Centro, MONTE BELO DO SUL / RS - 95718-000

**Solicitação de Compra de Material/Serviços nº 2026/1316****Centro de Custo:** 6 - SECRETARIA MUNICIPAL DE AGRICULTURA E M. AMBIENTE**Entidade:** Município de Monte Belo do Sul**Data de Cadastro:** 08/05/2026**Dados da Despesa**

Exercicio	Órgão	Unid.	Fun.	S.Fun.	Prog.	P/A	Rec.	Cat. Desp.	Despesa	Cód	Total por Despesa
2026	6	2	20	606	1006	2091	1	3390303900000000	MATERIAL PARA MANUTENCAO DE VEICULOS	604	R\$11.740,00
								3390300000000000	MATERIAL DE CONSUMO	609	

Projeto: MANUTENCAO PARQUE DE MAQUINAS  
Órgão: 6 - SEC MUN DE AGRICULTURA E MEIO AMBIENTE  
Fonte de Recurso: RECURSO LIVRE

**Dados Diversos****Local de Entrega / Execução:** SECRETARIA MUNICIPAL DE AGRICULTURA E M. AMBIENTE**Prazo de Entrega / Execução:** IMEDIATO**Valores do tipo menor cotação**

Item	Despesa	Produto	Un. Medida	Quantidade	Val.Unitário	Val.Total
1	604	10141 - PNEU 11.00 R22, CONSTRUÇÃO RADIAL, ÍNDICE DE VELOCIDADE MÍNIMO K,ÍNDICE DE CARGA MÍNIMO 146, PROFUNDIDADE MÍNIMA 25mm, TENDO NO MÍNIMO 16 LONAS, BORRACHUDO, DESENHO TRAÇÃO MISTO, PARA CAMINHÕES.	UN	4,0000	2.935,0000	11.740,00
<b>Fornecedor</b>						
9430 - RENOVADORA DE PNEUS HOFF LTDA					2.935,0000	11.740,00
17058 - FIRENZE PNEUS LTDA					2.950,0000	11.800,00
327 - MODELO PNEUS LTDA					3.165,0000	12.660,00
7 - REDE PNEU RENOVADORA DE PNEUS LTDA					3.890,0000	15.560,00
<b>Totalizador do tipo menor cotação</b>				4,0000	2.935,0000	11.740,00

**Complemento e Assinaturas**

**Descrição** VALOR REFERENTE AQUISIÇÃO DE PNEUS PARA VEÍCULOS PESADOS DA SECRETARIA MUNICIPAL DE MEIO AMBIENTE. A AQUISIÇÃO DOS PNEUS 11.00R22 É NECESSÁRIA PARA GARANTIR A MANUTENÇÃO PREVENTIVA E CORRETIVA DA FROTA MUNICIPAL DE VEÍCULOS PESADOS, ASSEGURANDO CONDIÇÕES ADEQUADAS DE TRAFEGABILIDADE, SEGURANÇA DOS MOTORISTAS E USUÁRIOS DOS SERVIÇOS PÚBLICOS, BEM COMO A CONTINUIDADE DAS ATIVIDADES DAS SECRETARIAS MUNICIPAIS, ESPECIALMENTE TRANSPORTE, OBRAS E AGRICULTURA.  
FORNECEDOR: RENOVADORA DE PNEUS HOFF SA  
CNPJ:97.201.362/0011-54  
04 PNEUS 11.00R22R22 T831 BRIDGESTONE R\$ 2.935,00 CADA

**Justificativa:** AQUISIÇÃO DE PNEUS PARA VEÍCULOS PESADOS DA SECRETARIA MUNICIPAL DE MEIO AMBIENTE

**SILVIO CESCA**  
**SMAMA**

Sec de Agricultura e Meio Ambiente

Assinado digitalmente por:

SILVIO CESCA

SMAMA

11/05/2026 10:00:14 -03:00





"BERÇO DA ELABORAÇÃO DOS VINHOS"  
MUNICÍPIO DE MONTE BELO DO SUL  
ESTADO DO RIO GRANDE DO SUL

## DOCUMENTO DE FORMALIZAÇÃO DA DEMANDA 211/2026

<b>Unidade Demandante:</b>	Secretaria de Agricultura e Meio Ambiente
<b>Responsável:</b>	Silvio Cesca
<b>E-mail:</b>	<a href="mailto:agricultura@montebelodosul.rs.gov.br">agricultura@montebelodosul.rs.gov.br</a>
<b>Telefone:</b>	54 9 9695 7435
<b>Justificativa para contratação:</b>	
A aquisição dos pneus 11.00R22 é necessária para garantir a manutenção preventiva e corretiva da frota municipal de veículos pesados, assegurando condições adequadas de trafegabilidade, segurança dos motoristas e usuários dos serviços públicos, bem como a continuidade das atividades das Secretarias Municipais, especialmente transporte, obras e agricultura.	
<b>Descrição do Objeto (quantidade/valor estimado/prazo para entrega):</b>	
RENOVADORA DE PNEUS HOFF SA AQUISIÇÃO DE 04 UNIDADE PNEUS 11.00R22	
<b>A demanda está prevista no PCA:</b> ( <input checked="" type="checkbox"/> ) Sim ( <input type="checkbox"/> ) Não	
<b>Grau de Prioridade:</b> ( <input type="checkbox"/> ) Baixa ( <input type="checkbox"/> ) Média ( <input checked="" type="checkbox"/> ) Alta	
<b>OBS: Dispensa de licitação – orçamentos em anexo</b>	

Monte Belo do Sul, 08 de maio de 2026.

*Silvio Cesca*  
Silvio Cesca  
Sec. Municipal de Agricultura  
e Meio Ambiente  
Monte Belo do Sul - RS



RENOVADORA DE PNEUS HOFF SA  
RS 240 KM 11 Nº 5610 - Rincão do Cascalho  
PORTÃO - RS  
CNPJ 97.201.362/0011-54  
[www.hoff.com.br](http://www.hoff.com.br)  
(51) 3562-9624

<b>CLIENTE:</b>	Secretaria Municipal de Agricultura e Meio Ambiente				
<b>DATA:</b>	07/05/2026				
<b>DESCRIÇÃO</b>					
<b>ITEM</b>	<b>QUANTIDADE</b>	<b>UNID</b>	<b>SERVIÇO / PRODUTO</b>	<b>VALOR UNIDADE</b>	<b>VALOR TOTAL DO ITEM</b>
1	4	UNID	PNEU 11.00R22 T831 BRIDGESTONE	\$2.935,00	\$11.740,00

**Validade Orçamento: 5 DIAS**

**Prazo de entrega: A combinar**

\*FRETE: CIF para RS e grande parte de SC

Condição de ptgo: 28 dias boleto / sujeito a análise de crédito e empenho prévio

\* Em casos de recapagens, consertos podem ser cobrados posteriormente.

\* **Avisar se aderiu a instrução normativa RFB nº 1234, de 11 de janeiro de 2012**

**Thaís Reis Brum**  
RENOVADORA DE PNEUS HOFF SA  
[thais.brum@hoff.com.br](mailto:thais.brum@hoff.com.br)  
(51) 3562-9624



“BERÇO DA ELABORAÇÃO DOS VINHOS”  
MUNICÍPIO DE MONTE BELO DO SUL  
ESTADO DO RIO GRANDE DO SUL

## CONSULTA DE PREÇOS

Morgana Fantin, servidora dessa municipalidade sob matrícula 809, atesto que realizei consulta de preços junto a empresa Rede Pneu, CNPJ 87.550.315/0001-90 e o valor para o pneu 1100R22 foi de R\$ 3.890,00, conforme print da conversa em anexo.

Permanecemos a disposição para dúvidas e questionamentos.

Monte Belo do Sul 07 de maio de 2026

  
Morgana Fantin  
016.461.440/07

# WhatsApp

- REDE
- Tudo
- Não lidas
- Favoritas
- Grupos
- Etiquetas

## Conversas

**Eduardo Rede gestão agua** Ontem

Foto

**Marco Rede Pneus** Obrigada Marco

segunda-feira

## Contatos

**Leandro Desentupidora Pradella**

No trabalho

**Abençoado Por Deus Juliano**

Digite aqui para pesquisar

Marco Rede Pneus

Etiquetar conversa

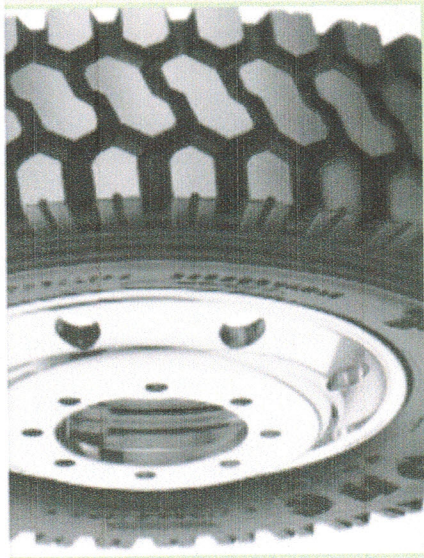

### FIRESTONE T831

O Firestone T831 é um pneu radial desenvolvido para uso em eixos de tr

16:53

Ver

Acredito que assim

16:53

Obrigada Marco

16:58

PNEU NOVO 1100R22 PIRELLI TG88 R\$ 3.890,00

16:57

+

**WhatsApp (54) 99171-2102**Cep 95705-880 • CNPJ. 94.510.682/0001-26  
Insc. Estadual 010/0061907 • Bento Gonçalves • RS

Ao Município de MONTE BELO DO SUL - RS

**COMPRA DIRETA**

Item	OBSERVAÇÕES	Modelo	Fabricante	Quantidade	Unidade	Valor Unitário	Valor Total
1		PNEU 11.00R22 T-831 CANAVIERO 16LONAS 152/149D FIRESTONE BORRACHUDO MISTO	FIRESTONE	4	Unidade	R\$ 2.945,00	R\$ 11.780,00
2		11.00R22 TC-131 CAMARA DE AR TORTUGA	TORTUGA	4	Unidade	R\$ 165,00	R\$ 660,00
3		PROTETOR ARO 22	SBN	4	Unidade	R\$ 55,00	R\$ 220,00
Valor Total R\$							R\$ 12.660,00

**OBSERVAÇÕES:****Condições Comerciais:****Validade da Proposta:** 20 (vinte) dias.**Prazo de Entrega:** Conforme atendimento das transportadoras.**Frete:** CIF - Em local determinado pelo município.**Prazo de Pagamento:** 30 (trinta) dias.**Garantia:** Pneus 05(cinco) anos, Câmaras de ar e Protetores 03(três) anos, contados da data de entrega da mercadoria, contra defeitos de fabricação.**94.510.682/0001-26**MODELO PNEUS LTDA  
Rua Mal. Humberto de Alencar  
Castelo Branco, 56  
Licorsul - CEP 95705-880  
BENTO GONÇALVES - RS**OBSERVAÇÃO:**

OS VALORES ACIMA COTADOS PODEM VARIAR TANTO PARA MAIS, COMO PARA MENOS, DEPENDENDO DO DIA DA EFETIVA COTAÇÃO.

Bento Gonçalves/RS, 30 de abril de 2026.



## Município de Monte Belo do Sul

CNPJ: 91.987.669/0001-74 Responsável: Tania Tasca Departamento: Setor de Compras

### Relatório de Cotação: cotação rápida 339

Pesquisa realizada entre 08/05/2026 08:32:03 e 08/05/2026 08:32:04

Relatório gerado no dia 08/05/2026 08:32:35 (IP: 45.228.21.10)

Em conformidade com a Instrução Normativa N° 65 de 07 de Julho de 2021 (Lei n° 14.133).

**Método Matemático Aplicado:** Mediana dos preços obtidos - Preço calculado com base na mediana de todos os preços selecionados pelo usuário para aquele determinado Item. Sendo a mediana o elemento central dos itens, caso número de elementos seja ímpar, ou a média dos dois elementos centrais caso número de elementos seja par.

Conforme Instrução Normativa N° 65 de 07 de Julho de 2021 (Lei n° 14.133), no Artigo 3°, "A pesquisa de preços será materializada em documento que conterá: INC V-Método matemático aplicado para a definição do valor estimado."

**Item 1:** pneu 1100r22 tipo radial desenho de tracao para utilizacao em servico misto com as seguintes especificacoes minimas indice de carga 151 indice de velocidade k aprovado pelo inmetro garantia de 5 anos contra defeitos de fabricacao. vw 22.220 26.220 mercede

PREÇOS / PROPOSTAS	QUANTIDADE	PREÇO ESTIMADO	PERCENTUAL	PREÇO EST. CALCULADO	TOTAL	
1 / 1	1	R\$ 2.950,00 (un)	-	R\$ 2.950,00	R\$ 2.950,00	
<b>Preço Compras Governamentais</b>	<b>Órgão Público</b>			<b>Identificação</b>	<b>Data Licitação</b>	<b>Preço</b>
1	03.656.200/0001-95 - CONSORCIO DE DESENVOLVIMENTO INTERMUNICIPAL DOS MUNICIPIOS DO ALTO JACUI E ALTO DA SERRA BOTUCARAI/RS / 0000 - COMAJA			03656200000195-1-000089/2025	29/10/2025	R\$ 2.950,00
<b>Valor Unitário</b>						<b>R\$ 2.950,00</b>
		<b>Média dos Preços Obtidos: R\$ 2.950,00</b>				<b>Mediana dos Preços Obtidos: R\$ 2.950,00</b>

**Valor Global: R\$ 2.950,00**

### Detalhamento dos Itens



Item 1: pneu 1100r22 tipo radial desenho de tracao para utilizacao em servico misto com as seguintes especificacoes minimas indice de carga 151 indice de velocidade k aprovado pelo inmetro garantia de 5 anos contra defeitos de fabricacao. vw 22.220 26.220 mercede

Preço Estimado: R\$ 2.950,00 (un)

Percentual: -

Preço Estimado Calculado: R\$ 2.950,00

Mediana dos Preços Obtidos: R\$ 2.950,00

Quantidade	Descrição	Observação
1 Unidade	pneu 1100r22 tipo radial desenho de tracao para utilizacao em servico misto com as seguintes especificacoes minimas indice de carga 151 indice de velocidade k aprovado pelo inmetro garantia de 5 anos contra defeitos de fabricacao. vw 22.220 26.220 mercedes benz l 2219 l 2324 l 2624	

**Preço (Compras Governamentais) 1: Mediana das Propostas Finais**

**R\$ 2.950,00**

Inc. I Art. 5º da IN 65 de 07 de Julho de 2021 (Lei nº 14.133)

CNPJ: 03.656.200/0001-95

Data: 29/10/2025 07:59

Órgão: CONSORCIO DE DESENVOLVIMENTO INTERMUNICIPAL DOS MUNICIPIOS DO ALTO JACUI E ALTO DA SERRA BOTUCARAÍ/RS / 0000 - COMAJA

Modalidade: Pregão - Eletrônico

SRP: SIM

Objeto: Aquisicao de pneus e correlatos para atender a demanda dos municipios consorciados ao Comaja conforme Edital e Anexos.

Identificação: 03656200000195-1-000089/2025

Lote/Item: 1/130

Descrição: PNEU 1100R22 TIPO RADIAL DESENHO DE TRACAO PARA UTILIZACAO EM SERVICIO MISTO COM AS SEGUINTEES ESPECIFICACOES MINIMAS INDICE DE CARGA 151 INDICE DE VELOCIDADE K APROVADO PELO INMETRO GARANTIA DE 5 ANOS CONTRA DEFEITOS DE FABRICACAO. VW 22.220 26.220 MERCEDE - PNEU 1100R22 TIPO RADIAL DESENHO DE TRACAO PARA UTILIZACAO EM SERVICIO MISTO COM AS SEGUINTEES ESPECIFICACOES MINIMAS INDICE DE CARGA 151 INDICE DE VELOCIDADE K APROVADO PELO INMETRO GARANTIA DE 5 ANOS CONTRA DEFEITOS DE FABRICACAO. VW 22.220 26.220 MERCEDES BENZ L 2219 L 2324 L 2624

Ata: N/A

Homologação: 26/11/2025 00:00

Fonte: <https://www.gov.br/pncp/pt-br>

Quantidade: 2

Unidade: UNIDADE

UF: RS

CNPJ	Razão Social do Fornecedor	Valor da Proposta Final
44.722.796/0001-61	FIRENZE PNEUS LTDA	R\$ 2.950,00

\*VENCEDOR\*

Estado:	Cidade:	Endereço:	Telefone:	Email:
SC	Xanxerê	RUA JOAO COLATTO, 51	(49) 3433-5584	firenzepneus@hotmail.com





## Extrato de fontes utilizadas neste relatório

ATENÇÃO - O Banco de Preços é uma solução tecnológica que atende aos parâmetros de pesquisa dispostos em Leis vigentes, Instruções Normativas, Acórdãos, Regulamentos, Decretos e Portarias. Sendo assim, por reunir diversas fontes governamentais, complementares e sites de domínio amplo, o sistema não é considerado uma fonte e, sim, um meio para que as pesquisas sejam realizadas de forma segura, ágil e eficaz.

### Fontes utilizadas nesta cotação:

1 - Portal Nacional de Contratações Públicas  
<https://www.gov.br/pncp/pt-br>

Data: 08/05/2026 08:32:04

Acessar a fonte [aqui](#)

