

FACHADA LESTE -CENTRO COMUNITÁRIO
ESCALA: 1:50

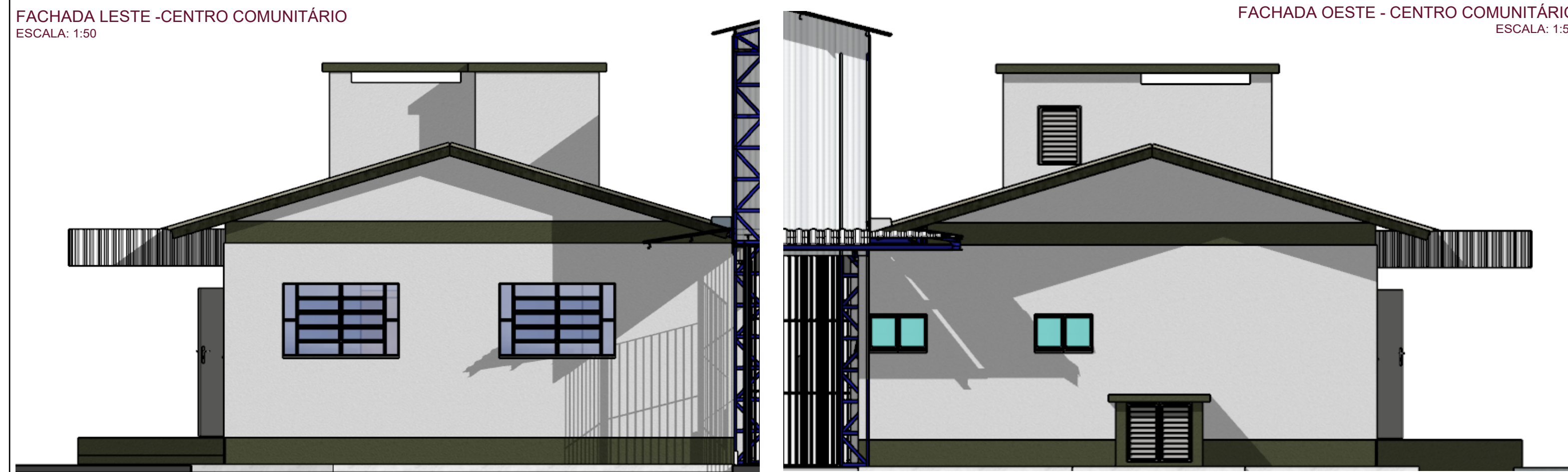

FACHADA OESTE - CENTRO COMUNITÁRIO
ESCALA: 1:50

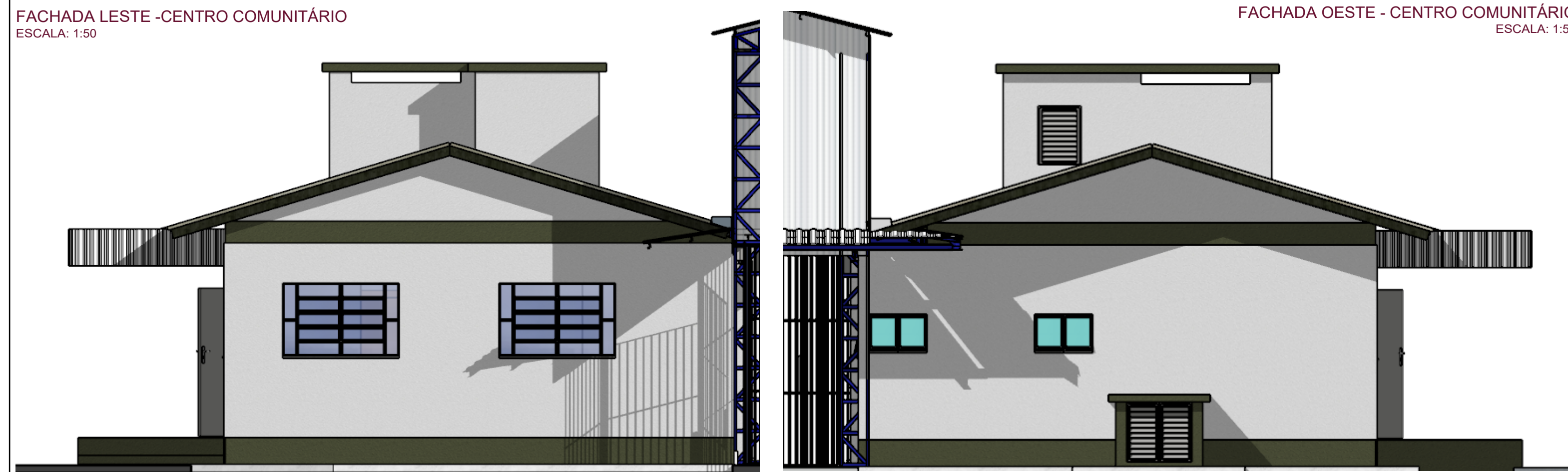

FACHADA OESTE - QUADRA POLIESPORTIVA
ESCALA: 1:100

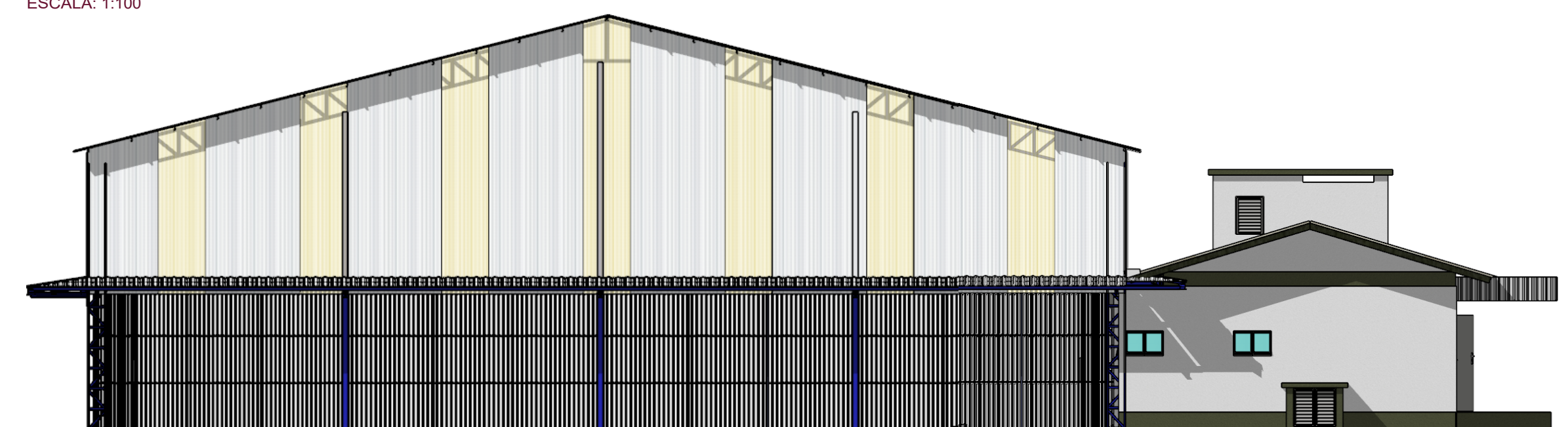

FACHADA SUL -CENTRO COMUNITÁRIO
ESCALA: 1:50



FACHADA NORTE - QUADRA POLIESPORTIVA
ESCALA: 1:100

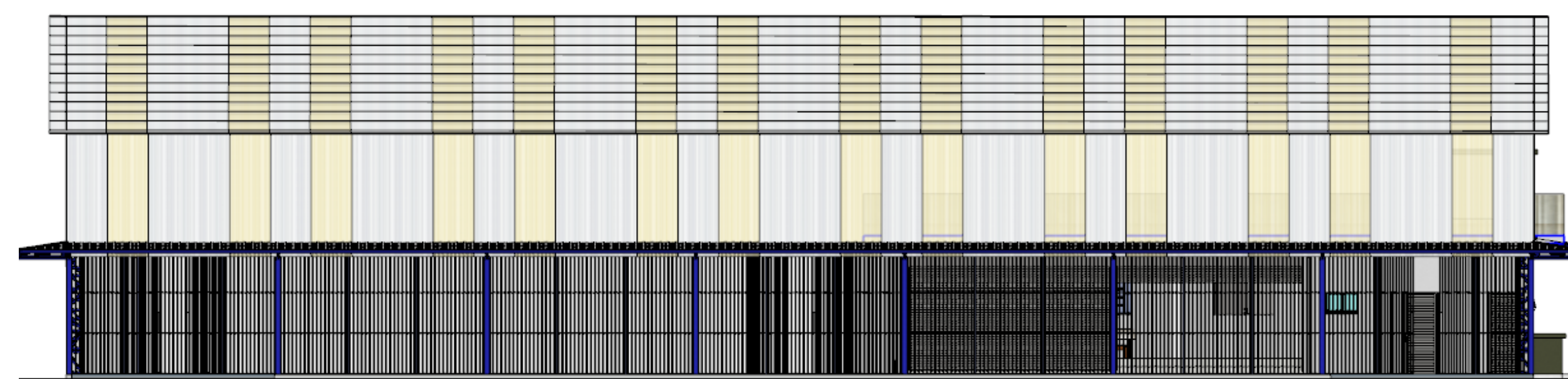

ISOMÉTRICA GERAL
ESCALA: 1:100

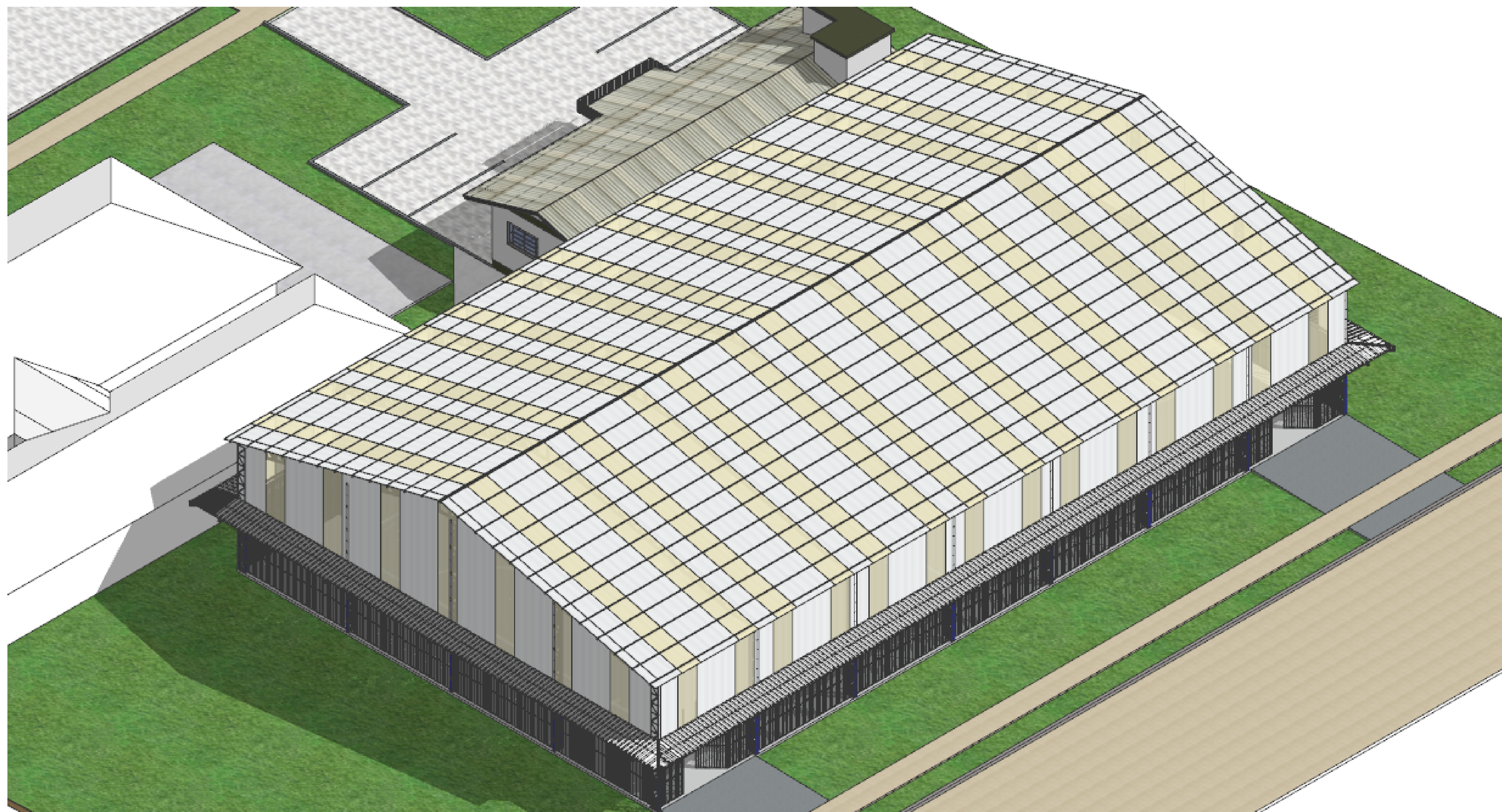

RESPONSÁVEL
TÉCNICO PROJETO

RESPONSÁVEL
TÉCNICO APROVAÇÃO:

MUNICÍPIO DE NOVA HARTZ

PROJETO DE REFORMA E AMPLIAÇÃO
(QUADRA COBERTA E CENTRO COMUNITÁRIO - CAMPO VICENTE)

ASSUNTO: FACHADAS
LOCAL: RUA SÃO BERNARDO, Nº 150 E RUA SÃO FRANCISCO - QUADRA 46, LOTE 206

Uma Nova Hartz
Cidade para todos

PROJETO: Renan
ESCALA: INDICADA
DATA: MAR/2025
PRESÇA: A4