

POÇO VISITA MODELO CONSTRUTIVO

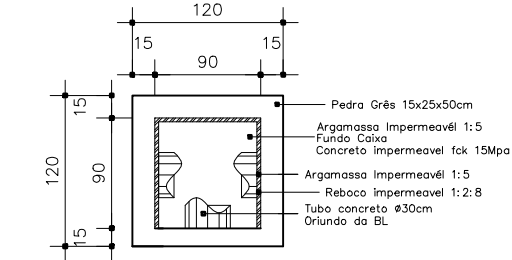

Vista Frontal Superior Poço Visita Sem Escala

BOCAS DE LOBO MODELO CONSTRUTIVO

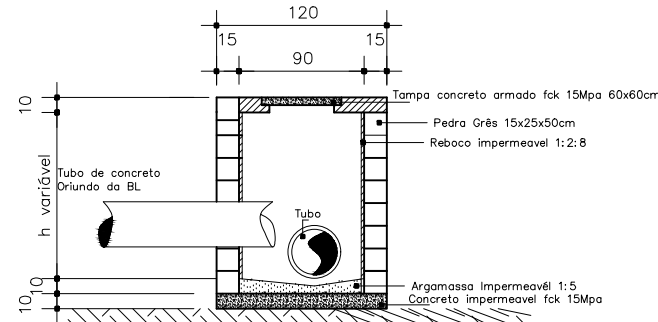
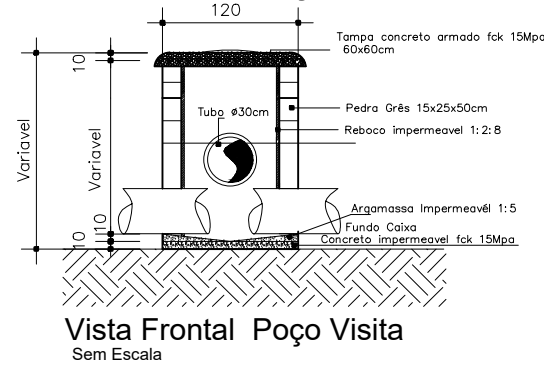
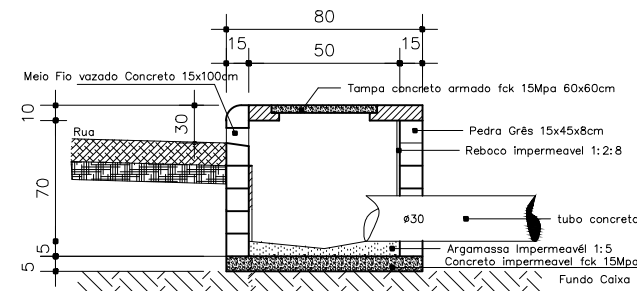

Vista Lateral Boca Lobo Sem Escala

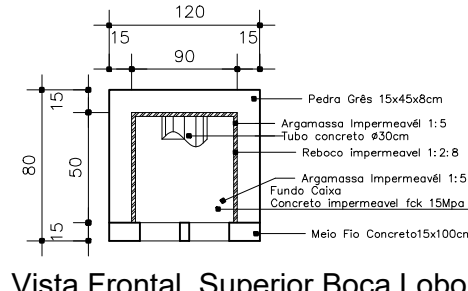

Vista Frontal Superior Boca Lobo Sem Escala

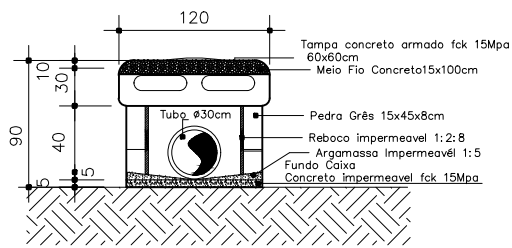

Vista Frontal Boca Lobo Sem Escala

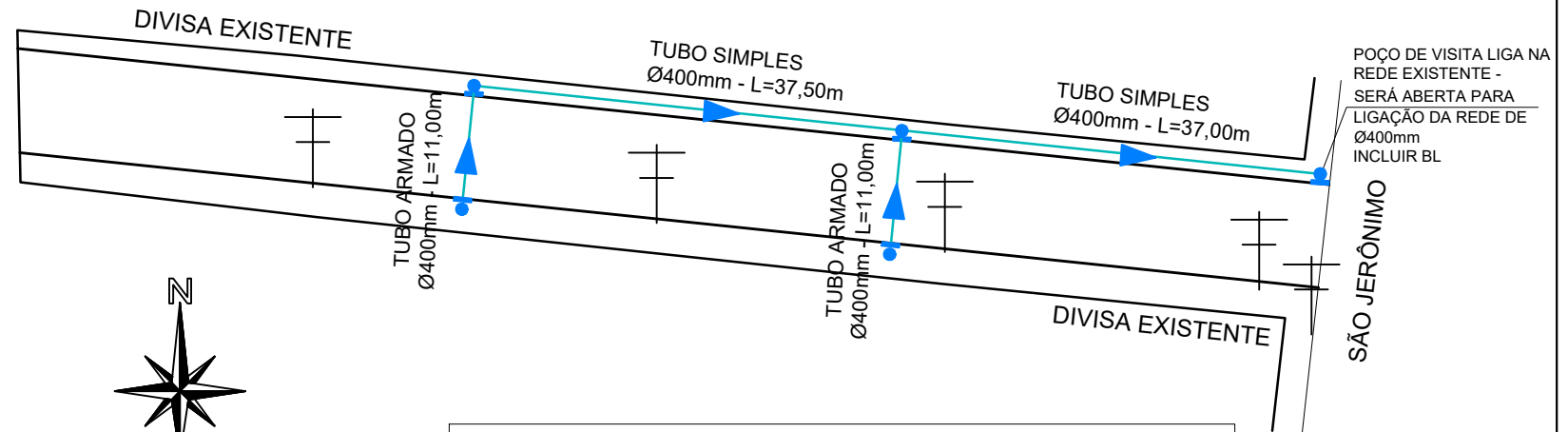

Observações:

- Todas as caixas de inspeção devem ser locadas juntamente com a autorização do fiscal técnico da obra, verificando para não coincidir com acesso de veículos, acesso de pedestres e/ou faixa de pedestres ou com a faixa de instrumentos públicos que podem existir no local;
- Os Tubos de concreto de diâmetro Ø400mm são do tipo PONTA E BOLSA;
- Os Tubos de concreto de diâmetro Ø300mm são do tipo macho e fêmea, para a ligação entre boca lobo e poço visita.

LEGENDA

SIMBOLO	DESCRIÇÃO	QUANT.	UNID.
BL	BOCA DE LOBO - CAIXA COLETORA 1,00m x 0,80m / 0,40m	5,00	UN
PV	POÇO DE VISITA 1,20m x 1,20m / altura variável	4,00	UN
TB	Ø 400mm - SIMPLES - MACHO E FÊMEA	74,50	m
TB	Ø 400mm - ARMADO - PONTA E BOLSA (TRAVESSIAS)	22,00	m

QUANTITATIVOS DRENAGEM PLUVIAL

QUANT.	UN	DESCRIÇÃO
96,50	m	Locação para drenagem pluvial
289,50	m³	Escavação mecanizada - Profundidade: 2,00m Largura: 1,50
21,71	m³	Lastro brita graduada - Largura: 1,50m Esp.: 0,15
63,24	m³	Aterro com material importado (trecho das travessias)



MUNICIPIO DE NOVA HARTZ

Levantamento topográfico
Rua Gabriel - Bairro Campo Vicente

ASSUNTO:

PAVIMENTAÇÃO

LOCAL:

NOVA HARTZ - RIO GRANDE DO SUL - BRASIL

SECRETARIA DE PLANEJAMENTO URBANO E
CAPTAÇÃO DE RECURSOS
APROVAÇÃO

Responsável Técnico
ENGENHEIRO CIVIL - CREA RS - 266560



DESENHO:

Eng. Alessandra

ESCALA:

sem escala

DATA:

MAIO/2026

PRANCHA:

04