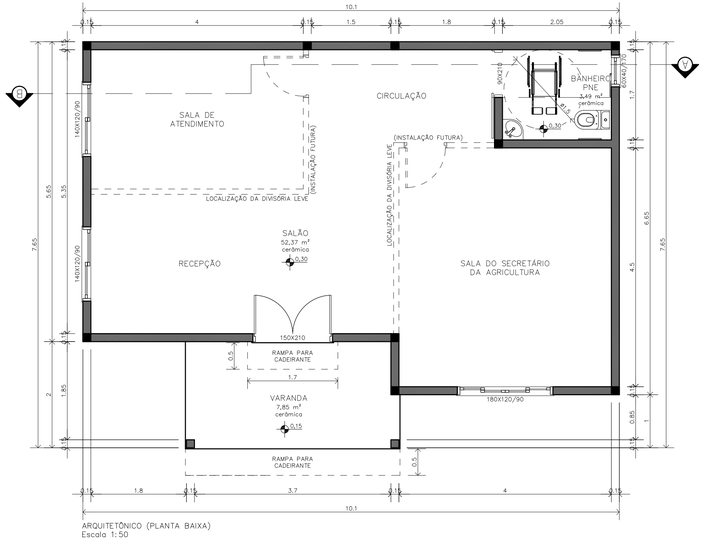

ARQUITETÔNICO (PLANTA BAIXA)
Escala 1:50



ARQUITETÔNICO (FACHADA REALISTA)
Escala ilustrativa



ARQUITETÔNICO (FACHADA FRENTE)
Escala 1:50

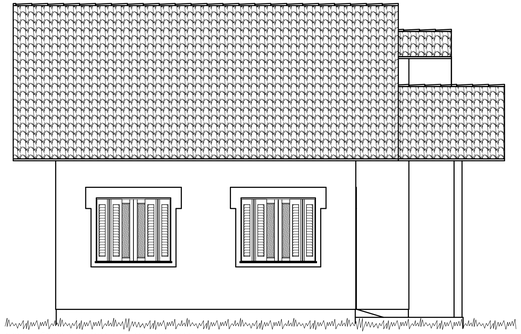

ARQUITETÔNICO (FACHADA LATERAL ESQUERDA)
Escala 1:50

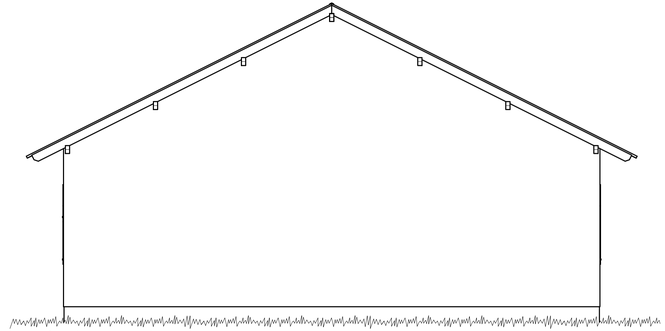

ARQUITETÔNICO (FACHADA FUNDOS)
Escala 1:50

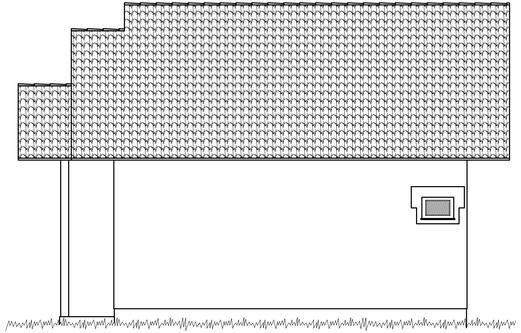

ARQUITETÔNICO (FACHADA LATERAL DIREITA)
Escala 1:50

Prefeitura Municipal de Cerro Branco
Sec. Mun. de Obras, Serviços Públicos e Trânsito
Planta Aprovada Sob nº
em 22/05/2026
Secretaria Mun. de Obras, Serv. Públicos e Trânsito

Nome: Bruno Luciano Radtke
CPF: *** .203.420-**
Assinado com certificado digital avançado

PREFEITURA MUNICIPAL DE CERRO BRANCO
Prefeito Municipal Bruno Luciano Radtke

Documento assinado digitalmente
gov.br
LUIZ FERNANDO SCHERER GIEHL
Data: 25/05/2026 08:21:40-0300
Verifique em https://validar.iti.gov.br

ENGENHEIRO CIVIL LUIZ FERNANDO SCHERER GIEHL – CREA/RS 245.846
Registro Nacional CONFEA 221969795

ARQUITETÔNICO

OBRA		DATA	DESENHISTA
PRÉDIO SECRETARIA AGRICULTURA		MARÇO 2026	KMW
LOCAL		ÁREA	PRANCHA
RUA HENRIQUE HÜBNER – CERRO BRANCO/RS		69,36 m²	01/05

Documento assinado digitalmente conforme MP nº 2.200-2 de 24/08/2001, sob o número 1121411660586 consultável em https://verificador.iti.gov.br