

VIGA DE BALDRAME

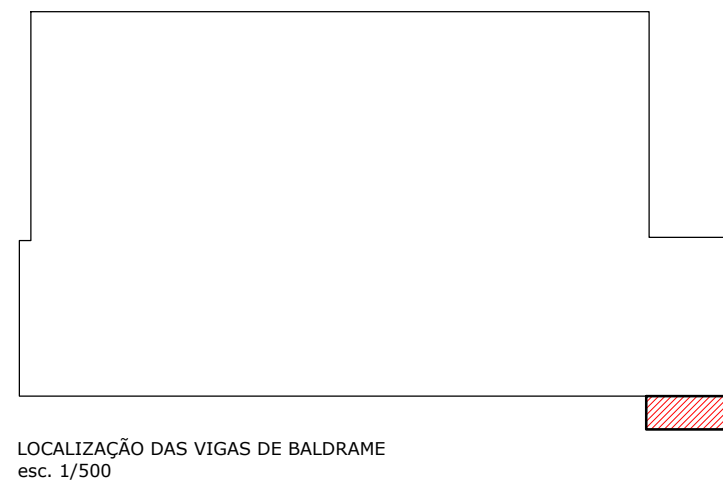
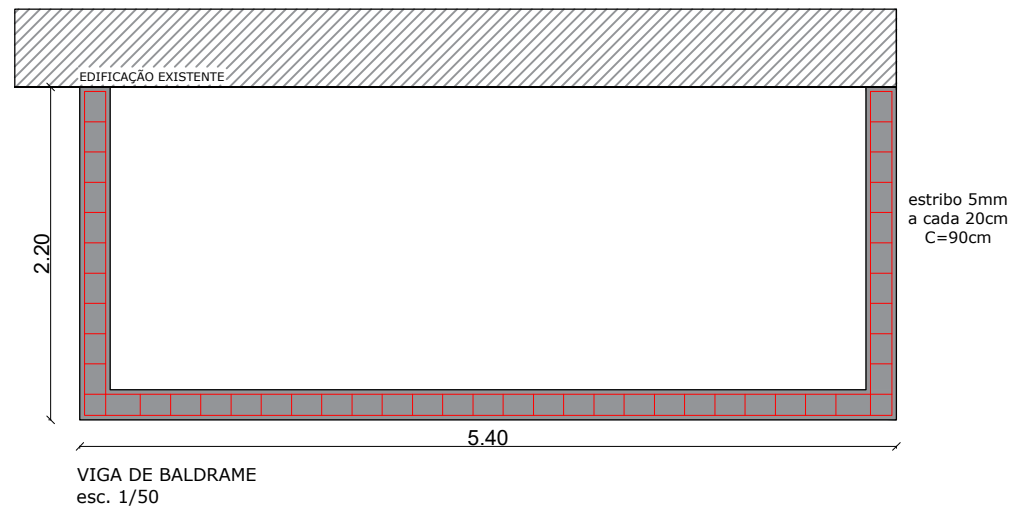
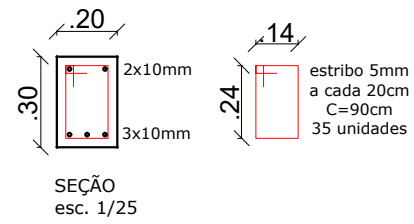

PREFEITURA MUNICIPAL DE TUPANDI

Av. Salvador, 1919 - centro - Tupandi - RS
Fone: (51) 3635 8222 / 3635 8040 - CEP 95 775 - 000

| | | |
|--|--|--|
| TÍTULO: | | ÁREA : 1313,71m ² |
| PROJETO ARQUITETÔNICO REFORMA GINÁSIO SOL NASCENTE | | ESCALA: indicada |
| OBRA: REFORMA GINÁSIO SOL NASCENTE | | DATA: ABRIL/ 2026 |
| LOCAL: RUA DO SOL NASCENTE - BAIRRO JARDIM DA ALEGRIA - TUPANDI/ RS | | PRANCHA: 03 |
| PROPRIETÁRIO: PAULINHO LUDWIG:64279456020 | Assinado de forma digital por PAULINHO LUDWIG:64279456020 Dados: 2026.04.17 09:48:08 -03'00' | RESP. TÉCNICO: RAFAEL ALEX SEHNEM:00352521031 |
| MUNICÍPIO DE TUPANDI | | Assinado de forma digital por RAFAEL ALEX SEHNEM:00352521031 Dados: 2026.04.17 08:49:54 -03'00' |
| | | ENG. CIVIL RAFAEL ALEX SEHNEM CREA/RS 208524 |

ESQUEMA ESTRUTURAL